

INFORME METEOROLÓGICO DIÁRIO SALA DE SITUAÇÃO

Campina Grande, 17 de fevereiro de 2022

Análise

No dia de hoje, o céu encontra-se de parcialmente encoberto a encoberto sobre o estado da Paraíba, com maior concentração de nebulosidade na região do Alto Sertão. No decorrer do período, o tempo deverá permanecer com nebulosidade variável e favorável à ocorrência de pancadas de chuva no setor oeste do Estado. Nas demais áreas, também poderão ser registradas chuvas isoladas entre os períodos da tarde e noite.



Imagem do satélite GOES – dia 17/02/2022 às 09h30min Fonte:

Distribuição Espacial das Chuvas

No período das 07:00h do dia 16/02/2022 às 07:00h do dia 17/02/2022, foram informadas precipitações em 28 dos 244 postos pluviométricos monitorados pela AESA. A maior precipitação foi observada em Tavares : 81,0 mm.

PRECIPITAÇÃO MÁXIMA DOS MUNICÍPIOS/POSTOS NO DIA 17/02/2022

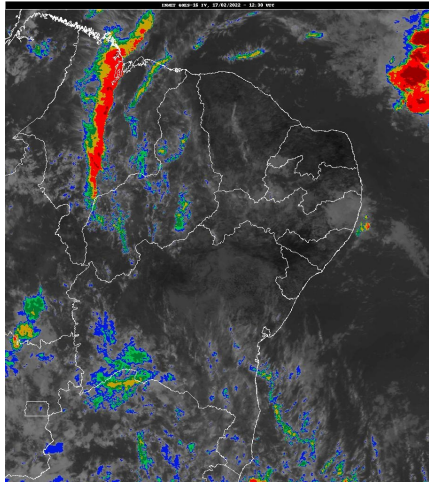
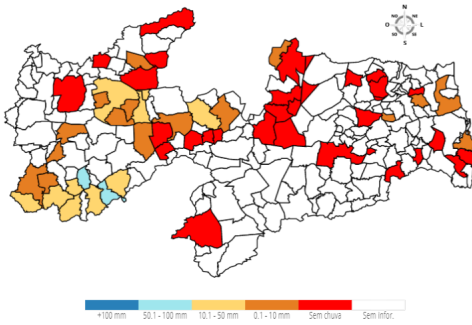

Chuvas Acumuladas do Dia (mm) - 17/02

Posto Pluviométrico	Total 17/02
Tavares	81,0
Pedra Branca	67,5
Manaíra	26,2
Curral Velho	24,5
Pombal	22,4
São Mamede	21,0
Santana de Mangueira	18,0
Santa Inês	14,5

Posto Pluviométrico	Total 17/02
Princesa Isabel	12,9
Vista Serrana/Desterro de Malta	12,0
Juru	11,5
Condado	10,0
Conceição	9,0
Ibiara	8,0
Santa Luzia	7,3
Cajazeirinhas	7,0
Itapororoca	5,9
São José de Caiana	4,9
Aguiar	4,6
Frei Martinho	3,5
São Bentinho	2,9
Patos/EMBRAPA	2,8
Riacho dos Cavalos/Jenipapeiro dos Carreiros	1,7
Rio Tinto	1,5
Alagoinha	1,5
São Domingos	1,2
Catingueira	0,5
João Pessoa/DFAARA	0,1

Chuvas Acumuladas no Mês (mm) - 01/02 - 17/02

(Valores acumulados acima de 1,00mm)

Posto Pluviométrico	Total 01/02 - 17/02
Tavares	105,4
Quixaba	103,8
Manaíra	93,2
Cacimba de Areia	88,5
Cajazeiras/Açude Lagoa do Arroz	82,9
São José do Bonfim	82,3
Areia de Baraúnas	81,6
Santa Teresinha	80,9
Aguiar	80,4
Passagem	78,4
São José do Sabugi	77,8
Pedra Branca	77,0
Tenório	76,7
Cacimbas	73,1
Princesa Isabel	72,6
Patos/EMBRAPA	71,1

Posto Pluviométrico	Total 01/02 - 17/02
São José de Piranhas	68,1
São Mamede	56,7
Belém do Brejo do Cruz	55,7
Pombal	54,5
Marizópolis	53,1
Santa Luzia	52,7
Maturéia	52,3
Sousa/São Gonçalo	52,1
Brejo do Cruz	51,4
Cachoeira dos Índios	50,2
Cajazeirinhas	49,7
Cajazeiras	49,7
Santa Helena	48,7
Condado	48,3
Bom Jesus	47,0
Curral Velho	44,5
Água Branca	44,2
Mãe D'Água	44,0
Várzea	41,9
Desterro	41,7
Carrapateira	41,3
Zabelê	40,4
Conceição	37,5
Salgadinho	37,1
Cuité	37,0
Santana de Mangueira	35,0
Areia	34,9
Vista Serrana/Desterro de Malta	33,0
Nazarezinho	32,0
Prata	31,7
Olho D'Água	30,5
Santa Cruz	29,9
São Bento	29,3
São Bentinho	29,1
Riacho dos Cavalos/Jenipapeiro dos Carreiros	28,3
Catingueira	28,1
Diamante	28,0
Brejo dos Santos	26,5
Ibiara	26,1
Malta	25,2
Piancó	25,0
Sossêgo	25,0
São José dos Cordeiros	24,3

Posto Pluviométrico	Total 01/02 - 17/02
Coremas/Açude Coremas	24,0
Catolé do Rocha	23,7
Juru	22,6
Mato Grosso	21,5
Imaculada	21,5
São José de Espinharas	21,2
São Sebastião do Umbuzeiro	21,1
Sapé	20,6
São José de Caiana	20,6
Lagoa	20,4
Monte Horebe	20,0
Teixeira	20,0
Santa Inês	19,8
Jericó	19,7
Catolé do Rocha/Escola Técnica	19,2
Assunção	18,0
Itapororoca	17,8
Jacaraú	17,7
Sumé/UFCG	17,6
Santa Cecília	17,5
São José da Lagoa Tapada	17,5
Serra Redonda	16,9
Junco do Seridó	15,4
Vieirópolis	15,2
Curral de Cima	15,1
Paulista	15,0
Bom Sucesso	14,5
Guarabira	14,4
Alagoa Nova	13,3
Nova Olinda	12,5
Boa Ventura	12,5
Rio Tinto	12,3
Bananeiras	12,0
Frei Martinho	11,6
Serra Grande	11,1
Mari	11,0
Nova Floresta	11,0
Amparo	10,5
Picuí	9,1
Gurinhém	9,0
João Pessoa/CEDRES	8,7
Monteiro/EMBRAPA	8,6
Serraria	8,5

Posto Pluviométrico	Total 01/02 - 17/02
Igaracy	7,9
São João do Rio do Peixe/Antenor Navarro	7,7
São Francisco	7,0
Serra da Raiz	5,8
Alhandra	5,5
Emas	5,5
Bernardino Batista	5,4
Ouro Velho	5,2
Mataraca	5,1
João Pessoa/DFAARA	5,1
Uiraúna	5,0
Bayeux	5,0
Araçagi	4,7
Pilões	4,7
Sousa	4,5
Soledade	4,5
Baía da Traição	4,4
Conde/Açude Gramame Mamuaba	4,2
Aparecida	4,2
Poço de José de Moura	4,0
São Domingos	3,9
Marcação	3,9
Itatuba	3,7
Conde	3,7
Natuba	3,6
Mamanguape/ASPLAN	3,5
Borborema	3,5
Cuitegi	3,3
Triunfo	3,2
Alagoinha	3,0
Ingá	3,0
Mamanguape	2,9
Joca Claudino/Santarém	2,8
Pedras de Fogo	2,8
Alagoa Grande	2,6
Cruz do Espírito Santo	1,8
Lastro	1,7
Pirpirituba	1,6
Fagundes	1,4
Bonito de Santa Fé	1,3
Campina Grande/EMBRAPA	1,0

Chuvas Acumuladas no Ano (mm) - 01/01 - 17/02
(Valores acumulados acima de 100,00mm)

Posto Pluviométrico	Total 01/01 - 17/02
Marizópolis	499,3
Cajazeiras/Açude Lagoa do Arroz	421,3
Sousa/São Gonçalo	406,7
Condado	394,0
Santa Helena	381,2
Cachoeira dos Índios	379,9
Pedra Branca	375,4
Pombal	365,1
Catingueira	359,1
Cajazeiras	354,9
São José do Brejo do Cruz	339,4
Olho D`Água	334,1
Igaracy	330,8
Brejo do Cruz	322,0
Bom Jesus	321,0
Aguiar	320,4
Carrapateira	318,3
Manaíra	312,8
Monte Horebe	305,7
Cajazeirinhas	300,9
Bernardino Batista	300,1
Sousa	298,0
Malta	289,9
São Bentinho	289,7
São José de Piranhas	289,2
Quixaba	286,0
Vista Serrana/Desterro de Malta	285,4
Desterro	282,9
Mãe D`Água	277,5
São José de Caiana	276,9
Poço de José de Moura	276,4
São José do Bonfim	273,8
Joca Claudino/Santarém	273,7
Uiraúna	271,0
Nazarezinho	267,0
Emas	264,3
Tavares	263,2
Patos/EMBRAPA	262,2
Conceição	261,0
Piancó	257,4
Santana dos Garrotes	257,0
Diamante	256,3

Posto Pluviométrico	Total 01/01 - 17/02
Jacaraú	254,3
Jericó	253,1
Catolé do Rocha	250,5
Itaporanga	249,8
Aparecida	247,7
Catolé do Rocha/Escola Técnica	246,2
São José de Espinharas	240,9
Brejo dos Santos	239,0
Imaculada	238,9
Bonito de Santa Fé	237,2
São Francisco	226,3
Ibiara	224,6
Cacimba de Areia	223,0
Curral Velho	219,0
Boa Ventura	218,6
Caiçara	216,3
Santa Teresinha	216,1
Sossêgo	215,0
Taperoá	214,6
Alhandra	214,2
Serra Grande	212,4
Mamanguape/ASPLAN	212,1
Marcação	212,0
Bayeux	211,8
Mato Grosso	209,0
São Sebastião do Umbuzeiro	208,3
Triunfo	206,5
São Domingos	206,3
Rio Tinto	205,8
Belém do Brejo do Cruz	205,2
João Pessoa/DFAARA	203,5
Santa Cruz	201,9
São João do Rio do Peixe/Antenor Navarro	200,3
Princesa Isabel	199,7
Santa Luzia	196,8
Passagem	196,1
Mataraca	195,2
Vieirópolis	192,1
Areia de Baraúnas	190,5
Juru	189,8
Poço Dantas	188,7
Coremas/Açude Coremas	186,8

Posto Pluviométrico	Total 01/01 - 17/02
Riacho dos Cavalos/Jenipapeiro dos Carreiros	184,5
São José dos Cordeiros	182,8
São José do Sabugi	181,5
Lastro	173,1
São Mamede	172,0
Baía da Traição	170,8
Itabaiana	168,1
Conde/Açude Gramame Mamuaba	166,4
Prata	163,1
São José da Lagoa Tapada	163,1
Cuité de Mamanguape	159,7
Bom Sucesso	158,7
Teixeira	155,9
Mamanguape	154,4
Tenório	152,0
Santana de Mangueira	150,9
Bananeiras	149,6
Curral de Cima	149,1
Lucena	148,5
Conde	147,7
Serra da Raiz	147,3
Assunção	146,0
Sapé	145,0
Paulista	144,9
Zabelê	143,7
Várzea	143,5
Capim	138,4
Cruz do Espírito Santo	135,1
Água Branca	133,8
Salgadinho	133,8
Cacimbas	133,7
Natuba	132,8
João Pessoa/CEDRES	132,2
São Bento	130,3
Lagoa	128,0
Borborema	125,0
Guarabira	120,9
Umbuzeiro	119,9
Lagoa Seca	118,9
Mari	118,3
São Sebastião de Lagoa de Roça	117,9
Amparo	117,1
Araçagi	117,1

Posto Pluviométrico	Total 01/01 - 17/02
Santa Luzia/Riacho do Saco	114,6
Nova Palmeira	114,5
Santa Inês	111,1
São Miguel de Taipu	109,6
Gurinhém	107,6
Sertãozinho	105,6
Serraria	105,3
Barra de São Miguel	104,6
Serra Branca	104,2
Dona Inês	103,5
Belém	103,2
São Vicente do Seridó/Seridó	103,0
Nova Olinda	102,6
Areia	102,5
Salgado de São Félix	101,2
Aroeiras	101,0
Mogéiro	100,0

Qualquer dúvida entrar em contato com:

Monitoramento Sala de Situação
Tel. Fixo: (83) 3310-6367
Cel: (83) 98841-9918
email: gemoh@aesapb.gov.br