

INFORME METEOROLÓGICO DIÁRIO SALA DE SITUAÇÃO

Campina Grande, 17 de agosto de 2021

Análise

Nesta manhã de terça-feira, o céu apresenta-se parcialmente encoberto sobre a maioria das regiões do Estado, especialmente na Serra da Borborema. No decorrer do dia, a nebulosidade deverá se manter variável e poderão ser registradas chuvas ocasionais entre as regiões do Litoral e Agreste.



Imagem do satélite GOES – dia 17/08/2021 às 09h00min Fonte:

Distribuição Espacial das Chuvas

No período das 07:00h do dia 16/08/2021 às 07:00h do dia 17/08/2021, foram informadas precipitações em 13 dos 244 postos pluviométricos monitorados pela AESA. A maior precipitação foi observada em Campina Grande/INSA : 3,9 mm.

PRECIPITAÇÃO MÁXIMA DOS MUNICÍPIOS/POSTOS NO DIA 17/08/2021

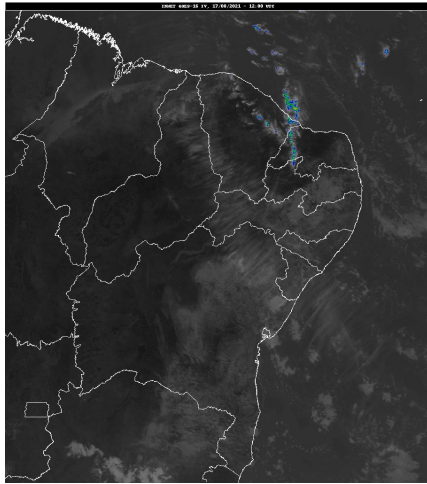
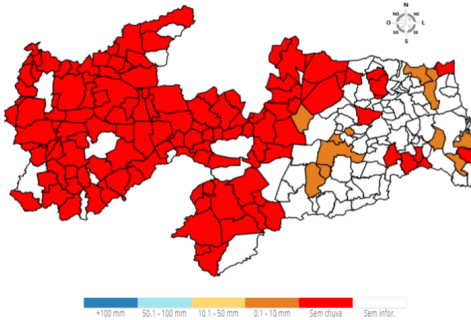

Chuvas Acumuladas do Dia (mm) - 17/08

Posto Pluviométrico	Total 17/08
Campina Grande/INSA	3,9
Olivedos	3,4
Alhandra	2,5
João Pessoa/DFAARA	2,0
Caturité/Fazenda Campo de Emas	1,8
Caturité	1,5
Mamanguape	1,2
Jacaraú	0,6
Puxinanã	0,5

Posto Pluviométrico	Total 17/08
São Sebastião de Lagoa de Roça	0,5
Campina Grande/EMBRAPA	0,4
Boqueirão/Açude Boqueirão	0,4
Cruz do Espírito Santo	0,2

Chuvas Acumuladas no Mês (mm) - 01/08 - 17/08

(Valores acumulados acima de 40,00mm)

Posto Pluviométrico	Total 01/08 - 17/08
Lucena	176,7
João Pessoa/DFAARA	154,8
Alhandra	130,1
Baía da Traição	99,6
Conde/Açude Gramame Mamuaba	98,2
João Pessoa/CEDRES	91,8
Conde	85,5
Marcação	75,1
Bayeux	73,9
Sapé	68,8
Lagoa Seca	68,6
Areia	62,8
Mataraca	61,6
Fagundes	60,1
Serraria	56,3
Bananeiras	55,7
Natuba	51,7
Mamanguape/ASPLAN	50,0
Mari	46,9
Massaranduba	45,6
São Sebastião de Lagoa de Roça	44,8
Cruz do Espírito Santo	44,3
Borborema	43,4
Jacaraú	41,4

Chuvas Acumuladas no Ano (mm) - 01/01 - 17/08

(Valores acumulados acima de 600,00mm)

Posto Pluviométrico	Total 01/01 - 17/08
João Pessoa/DFAARA	1.591,9
Alhandra	1.440,1
Lucena	1.409,0

Posto Pluviométrico	Total 01/01 - 17/08
Conde	1.233,8
Bayeux	1.212,6
João Pessoa/CEDRES	1.183,5
João Pessoa/Mares	1.107,0
Baía da Traição	1.104,3
Marcação	1.103,2
Desterro	934,9
Mataraca	934,5
Triunfo	911,2
São José da Lagoa Tapada	906,3
Mamanguape/ASPLAN	904,1
Pedra Branca	882,8
Conde/Açude Gramame Mamuaba	875,6
Bom Jesus	874,4
Cajazeirinhas	866,1
Diamante	857,0
Cajazeiras	846,7
Rio Tinto	837,2
Vista Serrana/Desterro de Malta	837,1
Cruz do Espírito Santo	812,5
Uiraúna	807,9
Marizópolis	800,9
Riacho dos Cavalos/Jenipapeiro dos Carreiros	798,8
Pitimbu	798,3
Santa Helena	794,8
Jericó	782,4
Sousa/São Gonçalo	772,7
Pombal	771,6
Ibiara	770,1
Poço de José de Moura	763,2
Aparecida	759,7
Coremas/Açude Coremas	758,6
Mato Grosso	758,4
João Pessoa	757,6
Brejo do Cruz	756,4
Itaporanga	755,0
Fagundes	750,2
Serra Grande	745,6
Catingueira	744,2
Carrapateira	740,2
Cajazeiras/Açude Lagoa do Arroz	739,4
Bernardino Batista	737,1
Mamanguape	731,6

Posto Pluviométrico	Total 01/01 - 17/08
Imaculada	729,2
Monte Horebe	724,8
João Pessoa/Mangabeira	721,3
Itaporanga/Fazenda Veludo	721,2
São José de Caiana	719,7
Paulista	716,1
Areia	714,8
Água Branca	705,0
Santa Cruz	704,8
Patos/EMBRAPA	696,6
Aguiar	695,1
Cachoeira dos Índios	691,2
Igaracy	689,1
Sousa	687,7
São José do Bonfim	687,0
São Bentinho	686,2
Poço Dantas	682,0
Nazarezinho	678,0
Boa Ventura	676,1
Bananeiras	673,0
Santa Teresinha	672,5
Sapé	670,8
Olho D'Água	670,3
Santana de Mangueira	667,2
Catolé do Rocha	664,1
Tavares	660,0
São Domingos	658,5
Serraria	656,3
Lagoa	653,1
Catolé do Rocha/Escola Técnica	652,0
Natuba	648,4
Lastro	646,6
Nova Olinda	644,7
Belém do Brejo do Cruz	643,6
Malta	641,8
São Francisco	636,8
Bom Sucesso	634,5
Princesa Isabel	631,3
Alagoa Grande	630,9
Emas	629,5
Bonito de Santa Fé	625,4
Jacaraú	616,3
Santa Inês	612,8

Posto Pluviométrico	Total 01/01 - 17/08
Vieirópolis	604,3

Qualquer dúvida entrar em contato com:

Monitoramento Sala de Situação
Tel. Fixo: (83) 3310-6367
Cel: (83) 98841-9918
email: gemoh@aes.pb.gov.br