

## INFORME METEOROLÓGICO DIÁRIO SALA DE SITUAÇÃO

Campina Grande, 19 de outubro de 2021

### Análise

Nesta manhã, o tempo permanece com céu variando entre parcialmente nublado e claro sobre todo o estado da Paraíba. Assim, no decorrer do dia, a nebulosidade deverá ficar variável, com o registro de altas temperaturas e sem a perspectiva de ocorrência de chuvas relevantes.



Imagem do satélite GOES – dia 19/10/2021 às 09h10min Fonte:

### Distribuição Espacial das Chuvas

No período das 07:00h do dia 18/10/2021 às 07:00h do dia 19/10/2021, foram informadas precipitações em 1 dos 244 postos pluviométricos monitorados pela AESA. A maior precipitação foi observada em São José de Caiana : 0,7 mm.

PRECIPITAÇÃO MÁXIMA DOS MUNICÍPIOS/POSTOS NO DIA 19/10/2021

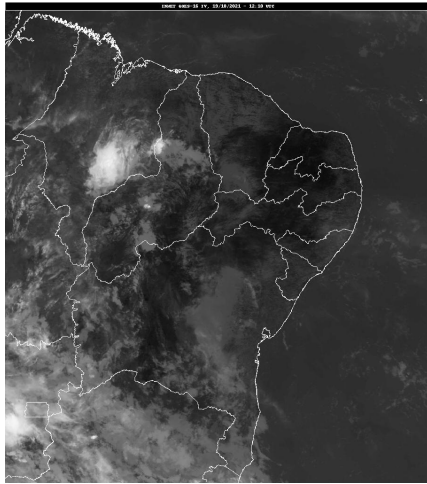
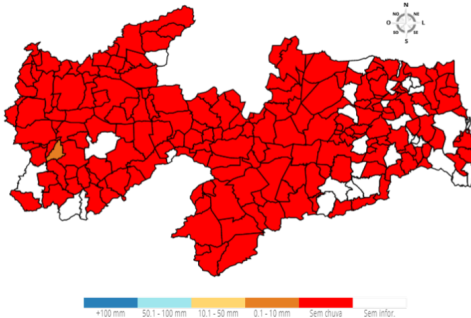

### Chuvas Acumuladas do Dia (mm) - 19/10

Posto Pluviométrico	Total 19/10
São José de Caiana	0,7

### Chuvas Acumuladas no Mês (mm) - 01/10 - 19/10

(Valores acumulados acima de 1,00mm)

Posto Pluviométrico	Total 01/10 - 19/10
Marcação	120,1
Bananeiras	53,7
Solânea	48,8
Serraria	35,7

Posto Pluviométrico	Total 01/10 - 19/10
Borborema	34,5
Alhandra	30,9
Areia	28,6
Mamanguape/ASPLAN	25,9
Conde	23,5
Lucena	22,0
Mataraca	21,5
Natuba	21,2
Rio Tinto	21,1
João Pessoa/CEDRES	20,4
Bayeux	20,2
João Pessoa/DFAARA	20,0
Pombal	18,8
Serra da Raiz	18,6
Dona Inês	18,3
Conde/Açude Gramame Mamuaba	17,6
Gurinhém	17,0
Jacaraú	15,9
Cacimba de Dentro	15,9
Caiçara	14,6
Campo de Santana/Tacima	13,4
São Sebastião de Lagoa de Roça	12,9
São Bentinho	12,1
Baía da Traição	12,0
Alagoa Nova	11,8
São José de Piranhas	11,5
Santana dos Garrotes	11,2
Alagoa Grande	10,6
Serra Redonda	10,2
Areial	10,2
Campina Grande/EMBRAPA	10,1
Cuitegi	10,1
Itapororoca	9,8
Pilar	9,8
São José dos Ramos	9,3
Mamanguape	9,1
Sertãozinho	9,1
Guarabira	8,4
Riachão	8,3
Campina Grande/São José da Mata	8,1

Posto Pluviométrico	Total 01/10 - 19/10
Cruz do Espírito Santo	7,8
Curral Velho	7,0
Lagoa Seca	6,4
Esperança	5,5
Caturité/Fazenda Campo de Emas	5,3
Duas Estradas	5,1
Alagoinha	4,8
Pilões	4,5
Barra de São Miguel	4,5
Fagundes	4,1
Boqueirão/Açude Boqueirão	4,0
Salgado de São Félix	3,9
Pirpirituba	3,8
Boa Ventura	3,0
Riachão do Bacamarte	3,0
Itabaiana	2,7
Cajazeiras	2,5
Ibiara	2,0
Cajazeiras/Açude Lagoa do Arroz	2,0
Itatuba	2,0
Santana de Mangueira	1,9
Barra de Santa Rosa	1,8
Campina Grande/INSA	1,6
Ingá	1,5
Araçagi	1,3
São José de Caiana	1,1
Capim	1,0

Posto Pluviométrico	Total 01/01 - 19/10
Mamanguape/ASPLAN	999,7
Desterro	934,9
Triunfo	922,5
São José da Lagoa Tapada	906,3
Rio Tinto	901,9
Cruz do Espírito Santo	895,3
Pedra Branca	887,9
Bom Jesus	874,4
Cajazeirinhas	866,1
Diamante	857,0
Cajazeiras	849,2
Vista Serrana/Desterro de Malta	837,1
Areia	835,2
Fagundes	823,5
Santa Helena	810,5
Uiraúna	807,9
Marizópolis	802,3
Riacho dos Cavalos/Jenipapeiro dos Carreiros	801,3
Pitimbu	798,3
Bananeiras	795,5
Pombal	790,4
Serraria	789,6
Jericó	783,0
Sousa/São Gonçalo	782,9
Ibiara	781,6
Itaporanga	774,4
Brejo do Cruz	774,2
Mamanguape	768,7
Solânea	763,3
Poço de José de Moura	763,2
Aparecida	760,6
Serra Grande	760,3
Coremas/Açude Coremas	758,6
João Pessoa	757,6
Mato Grosso	755,7
Sapé	753,6
Cajazeiras/Açude Lagoa do Arroz	752,8
Catingueira	744,2
Natuba	741,3
Carrapateira	740,2
Bernardino Batista	737,1
Monte Horebe	736,3
São José de Caiana	732,3

**Chuvas Acumuladas no Ano (mm) - 01/01 - 19/10**

(Valores acumulados acima de 600,00mm)

Posto Pluviométrico	Total 01/01 - 19/10
João Pessoa/DFAARA	1.743,5
Alhandra	1.575,0
Lucena	1.510,4
João Pessoa/Mares	1.386,8
Conde	1.355,1
Bayeux	1.335,1
Marcação	1.313,1
João Pessoa/CEDRES	1.295,1
Baía da Traição	1.196,1
Mataraca	1.063,4
João Pessoa/Mangabeira	1.033,2
Conde/Açude Gramame Mamuaba	1.028,2

Posto Pluviométrico	Total 01/01 - 19/10
Imaculada	729,2
Malta	725,2
Itaporanga/Fazenda Veludo	724,5
Paulista	716,1
Água Branca	705,0
Santa Cruz	704,8
São Bentinho	698,3
Patos/EMBRAPA	696,6
Aguiar	695,1
Pilões	692,2
Cachoeira dos Índios	691,2
Igaracy	689,1
Sousa	687,7
São José do Bonfim	687,0
Poço Dantas	682,0
Boa Ventura	679,1
Nazarezinho	678,0
Santana de Mangueira	676,6
Santa Teresinha	672,5
Catolé do Rocha	672,3
Alagoa Grande	672,1
Jacaraú	672,0
Olho D'Água	670,3
Catolé do Rocha/Escola Técnica	665,0
Bonito de Santa Fé	664,3
Belém do Brejo do Cruz	663,1
Tavares	662,8
São Domingos	658,5
Borborema	655,9
São Francisco	654,7
Lagoa	653,1
Lastro	646,6
Princesa Isabel	645,0
Nova Olinda	644,7
Bom Sucesso	634,5
Emas	629,5
Umbuzeiro	621,7
Santa Inês	612,8
São João do Rio do Peixe/Antenor Navarro	611,4
Vieirópolis	604,3
Lagoa Seca	604,0
Pilõezinhos	601,1

Qualquer dúvida entrar em contato com:

Monitoramento Sala de Situação  
Tel. Fixo: (83) 3310-6367  
Cel: (83) 98841-9918  
email: gemoh@aes.pb.gov.br