

## INFORME METEOROLÓGICO DIÁRIO SALA DE SITUAÇÃO

Campina Grande, 21 de setembro de 2021

### Análise

Nesta terça-feira, observa-se a presença de poucas nuvens sobre o estado da Paraíba, condição esta, normal para esta época do ano. No decorrer do dia, a nebulosidade deverá se manter variável e sem a perspectiva de ocorrência de chuvas.



Imagem do satélite GOES – dia 21/09/2021 às 08h40min Fonte:

### Distribuição Espacial das Chuvas

No período das 07:00h do dia 20/09/2021 às 07:00h do dia 21/09/2021, não foram informadas precipitações nos 244 postos pluviométricos monitorados pela AESA.

PRECIPITAÇÃO MÁXIMA DOS MUNICÍPIOS/POSTOS NO DIA 21/09/2021

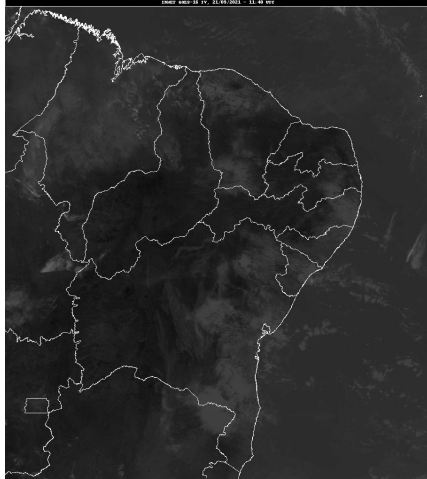
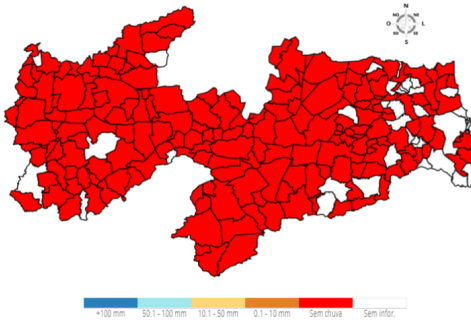

### Chuvas Acumuladas no Mês (mm) - 01/09 - 21/09

(Valores acumulados acima de 5,00mm)

| Posto Pluviométrico | Total<br>01/09 - 21/09 |
|---------------------|------------------------|
| Bonito de Santa Fé  | 26,4                   |
| Mamanguape/ASPLAN   | 22,5                   |
| Mataraca            | 21,8                   |
| Baía da Traição     | 18,4                   |
| Brejo do Cruz       | 17,8                   |

| Posto Pluviométrico            | Total<br>01/09 - 21/09 |
|--------------------------------|------------------------|
| Natuba                         | 17,8                   |
| Alhandra                       | 17,0                   |
| Fagundes                       | 16,4                   |
| João Pessoa/CEDRES             | 16,2                   |
| Bayeux                         | 16,0                   |
| João Pessoa/DFAARA             | 13,9                   |
| Conde                          | 13,5                   |
| Conde/Açude Gramame Mamuaba    | 11,8                   |
| Lucena                         | 11,1                   |
| Cruz do Espírito Santo         | 10,6                   |
| Triunfo                        | 10,2                   |
| Catolé do Rocha/Escola Técnica | 9,8                    |
| Borborema                      | 9,6                    |
| Serraria                       | 9,6                    |
| Brejo dos Santos               | 9,3                    |
| Catolé do Rocha                | 8,2                    |
| Rio Tinto                      | 7,8                    |
| Mari                           | 7,5                    |
| Sapé                           | 7,4                    |
| Itapororoca                    | 7,0                    |
| Monte Horebe                   | 7,0                    |
| Jacaraú                        | 5,8                    |
| Serra Grande                   | 5,8                    |
| Mamanguape                     | 5,8                    |
| Areia                          | 5,6                    |
| Princesa Isabel                | 5,5                    |
| São José de Caiana             | 5,5                    |
| Alagoinha                      | 5,3                    |
| Bananeiras                     | 5,3                    |
| Pilões                         | 5,2                    |
| Itabaiana                      | 5,1                    |
| Pedra Branca                   | 5,1                    |

### Chuvas Acumuladas no Ano (mm) - 01/01 - 21/09

(Valores acumulados acima de 600,00mm)

| Posto Pluviométrico | Total<br>01/01 - 21/09 |
|---------------------|------------------------|
| João Pessoa/DFAARA  | 1.712,3                |
| Alhandra            | 1.499,3                |
| Lucena              | 1.470,1                |
| João Pessoa/Mares   | 1.386,8                |

| Posto Pluviométrico                          | Total<br>01/01 - 21/09 |
|--|------------------------|
| Conde  | 1.288,2                |
| Bayeux                                       | 1.286,7                |
| João Pessoa/CEDRES                           | 1.245,7                |
| Baía da Traição                              | 1.167,1                |
| Marcação                                     | 1.160,7                |
| Mataraca                                     | 1.002,9                |
| Mamanguape/ASPLAN                            | 963,9                  |
| Conde/Açude Gramame Mamuaba                  | 943,4                  |
| Desterro                                     | 934,9                  |
| Triunfo                                      | 922,5                  |
| São José da Lagoa Tapada                     | 906,3                  |
| Pedra Branca                                 | 887,9                  |
| Bom Jesus                                    | 874,4                  |
| Rio Tinto                                    | 873,1                  |
| Cruz do Espírito Santo                       | 867,4                  |
| Cajazeirinhas                                | 866,1                  |
| Diamante                                     | 857,0                  |
| Cajazeiras                                   | 846,7                  |
| Vista Serrana/Desterro de Malta              | 837,1                  |
| João Pessoa/Mangabeira                       | 830,9                  |
| Fagundes                                     | 819,4                  |
| Uiraúna                                      | 807,9                  |
| Riacho dos Cavalos/Jenipapeiro dos Carreiros | 801,3                  |
| Marizópolis                                  | 800,9                  |
| Pitimbu                                      | 798,3                  |
| Santa Helena                                 | 798,3                  |
| Areia  | 795,6                  |
| Jericó                                       | 783,0                  |
| Sousa/São Gonçalo                            | 774,5                  |
| Brejo do Cruz                                | 774,2                  |
| Pombal                                       | 771,6                  |
| Ibiara                                       | 770,1                  |
| Poço de José de Moura                        | 763,2                  |
| Aparecida                                    | 760,6                  |
| Coremas/Açude Coremas                        | 758,6                  |
| João Pessoa                                  | 757,6                  |
| Serra Grande                                 | 757,3                  |
| Mato Grosso                                  | 755,7                  |
| Itaporanga                                   | 755,0                  |
| Mamanguape                                   | 753,7                  |
| Catingueira                                  | 744,2                  |
| Carrapateira                                 | 740,2                  |
| Cajazeiras/Açude Lagoa do Arroz              | 739,4                  |

| Posto Pluviométrico            | Total<br>01/01 - 21/09 |
|--------------------------------|------------------------|
| Bernardino Batista             | 737,1                  |
| Serraria                       | 733,1                  |
| Monte Horebe                   | 731,8                  |
| Imaculada                      | 729,2                  |
| Sapé                           | 725,8                  |
| Bananeiras                     | 725,3                  |
| São José de Caiana             | 725,2                  |
| Itaporanga/Fazenda Veludo      | 721,2                  |
| Paulista                       | 716,1                  |
| Malta                          | 714,6                  |
| Natuba                         | 709,1                  |
| Água Branca                    | 705,0                  |
| Santa Cruz                     | 704,8                  |
| Patos/EMBRAPA                  | 696,6                  |
| Solânea                        | 695,1                  |
| Aguiar                         | 695,1                  |
| Cachoeira dos Índios           | 691,2                  |
| Igaracy                        | 689,1                  |
| Sousa                          | 687,7                  |
| São José do Bonfim             | 687,0                  |
| São Bentinho                   | 686,2                  |
| Poço Dantas                    | 682,0                  |
| Nazarezinho                    | 678,0                  |
| Boa Ventura                    | 676,1                  |
| Pilões                         | 675,1                  |
| Santa Teresinha                | 672,5                  |
| Catolé do Rocha                | 672,3                  |
| Olho D'Água                    | 670,3                  |
| Santana de Mangueira           | 667,2                  |
| Catolé do Rocha/Escola Técnica | 661,8                  |
| Tavares                        | 660,0                  |
| São Domingos                   | 658,5                  |
| Alagoa Grande                  | 657,5                  |
| Lagoa                          | 653,1                  |
| Princesa Isabel                | 651,8                  |
| Bonito de Santa Fé             | 651,8                  |
| Jacaraú                        | 651,0                  |
| Lastro                         | 646,6                  |
| Nova Olinda                    | 644,7                  |
| Belém do Brejo do Cruz         | 643,8                  |
| São Francisco                  | 636,8                  |
| Bom Sucesso                    | 634,5                  |
| Emas                           | 629,5                  |

| <b>Posto Pluviométrico</b>               | <b>Total</b><br>01/01 - 21/09 |
|--|-------------------------------|
| Santa Inês                               | 612,8                         |
| Borborema                                | 612,0                         |
| São João do Rio do Peixe/Antenor Navarro | 606,7                         |
| Vieirópolis                              | 604,3                         |
| Umbuzeiro                                | 600,0                         |

**Qualquer dúvida entrar em contato com:**

Monitoramento Sala de Situação  
Tel. Fixo: (83) 3310-6367  
Cel: (83) 98841-9918  
email: gemoh@aes.pb.gov.br