

INFORME METEOROLÓGICO DIÁRIO SALA DE SITUAÇÃO

Campina Grande, 21 de outubro de 2021

Análise

Observa-se uma maior concentração de nebulosidade sobre o estado da Paraíba nesta manhã de quinta-feira. Assim, poderão ser registradas chuvas passageiras e pontuais no setor oeste do Estado, especialmente na região do Alto Sertão. Entre o Litoral e Agreste, a nebulosidade fica variável com possibilidade de ocorrência de chuvas fracas e passageiras.



Imagem do satélite GOES – dia 21/10/2021 às 09h20min Fonte:

Distribuição Espacial das Chuvas

No período das 07:00h do dia 20/10/2021 às 07:00h do dia 21/10/2021, foram informadas precipitações em 16 dos 244 postos pluviométricos monitorados pela AESA. A maior precipitação foi observada em Serra Grande : 61,5 mm.

PRECIPITAÇÃO MÁXIMA DOS MUNICÍPIOS/POSTOS NO DIA 21/10/2021

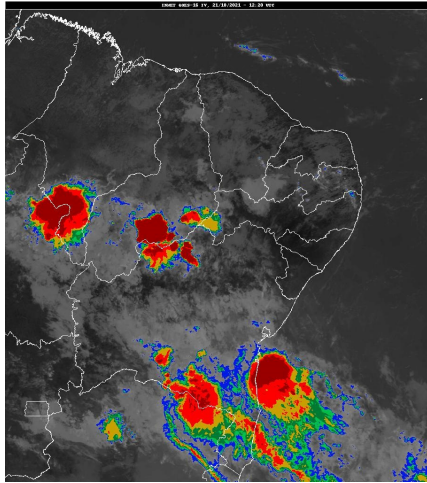
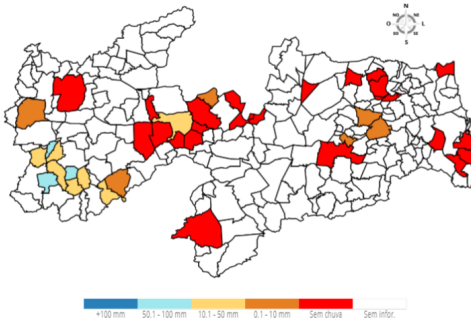

Chuvas Acumuladas do Dia (mm) - 21/10

Posto Pluviométrico	Total 21/10
Serra Grande	61,5
Boa Ventura	58,5
Ibiara	50,0
Diamante	40,0
Bonito de Santa Fé	30,0
São José de Caiana	21,7
Curral Velho	20,5
Patos/EMBRAPA	19,0

Posto Pluviométrico	Total 21/10
Tavares	15,0
Pedra Branca	13,3
Cajazeiras	5,5
Várzea	5,1
Alagoa Grande	2,8
Lagoa Seca	2,6
Juru	1,0
Areia	0,2

Chuvas Acumuladas no Mês (mm) - 01/10 - 21/10 (Valores acumulados acima de 1,00mm)

Posto Pluviométrico	Total 01/10 - 21/10
Boa Ventura	61,5
Serra Grande	61,5
Bananeiras	53,7
Ibiara	52,0
Solânea	48,8
Diamante	40,0
Serraria	35,7
Borborema	34,5
Alhandra	32,2
Bonito de Santa Fé	30,0
Areia	28,8
Pedra Branca	27,7
Curral Velho	27,5
Mamanguape/ASPLAN	25,9
Conde	23,5
São José de Caiana	22,8
Lucena	22,0
Mataraca	21,5
Natuba	21,2
Rio Tinto	21,1
João Pessoa/CEDRES	20,4
Bayeux	20,3
João Pessoa/DFAARA	20,0
Patos/EMBRAPA	19,0
Pombal	18,8
Serra da Raiz	18,6
Marcação	18,4
Dona Inês	18,3

Posto Pluviométrico	Total 01/10 - 21/10
Conde/Açude Gramame Mamuaba	17,6
Gurinhém	17,0
Jacaraú	15,9
Cacimba de Dentro	15,9
Pilões	15,3
Tavares	15,0
Caiçara	14,6
Cajazeiras	13,5
Campo de Santana/Tacima	13,4
Alagoa Grande	13,4
São Sebastião de Lagoa de Roça	12,9
São Bentinho	12,1
Baía da Traição	12,0
Alagoa Nova	11,8
São José da Lagoa Tapada	11,6
São José de Piranhas	11,5
Santana dos Garrotes	11,2
Serra Redonda	10,2
Areial	10,2
Campina Grande/EMBRAPA	10,1
Cuitegi	10,1
Itapororoca	9,8
Pilar	9,8
São José dos Ramos	9,3
Mamanguape	9,1
Sertãozinho	9,1
Lagoa Seca	9,0
Guarabira	8,4
Riachão	8,3
Campina Grande/São José da Mata	8,1
Cruz do Espírito Santo	7,8
Bernardino Batista	5,5
Esperança	5,5
Caturité/Fazenda Campo de Emas	5,3
Duas Estradas	5,1
Várzea	5,1
Alagoinha	4,8
Barra de São Miguel	4,5
Fagundes	4,1
Boqueirão/Açude Boqueirão	4,0
Salgado de São Félix	3,9
Pirpirituba	3,8
Riachão do Bacamarte	3,0

Posto Pluviométrico	Total 01/10 - 21/10
Itabaiana	2,7
Cajazeiras/Açude Lagoa do Arroz	2,0
Itatuba	2,0
Santana de Mangueira	1,9
Barra de Santa Rosa	1,8
Campina Grande/INSA	1,6
Ingá	1,5
Araçagi	1,3
Capim	1,0
Juru	1,0

Chuvas Acumuladas no Ano (mm) - 01/01 - 21/10
(Valores acumulados acima de 600,00mm)

Posto Pluviométrico	Total 01/01 - 21/10
João Pessoa/DFAARA	1.743,5
Alhandra	1.576,3
Lucena	1.510,4
João Pessoa/Mares	1.386,8
Conde	1.355,1
Bayeux	1.335,2
João Pessoa/CEDRES	1.295,1
Marcação	1.211,4
Baía da Traição	1.196,1
Mataraca	1.063,4
João Pessoa/Mangabeira	1.033,2
Conde/Açude Gramame Mamuaba	1.028,2
Mamanguape/ASPLAN	999,7
Desterro	934,9
Triunfo	922,5
São José da Lagoa Tapada	917,9
Pedra Branca	915,6
Rio Tinto	901,9
Diamante	897,0
Cruz do Espírito Santo	895,3
Bom Jesus	874,4
Cajazeirinhas	866,1
Cajazeiras	860,2
Vista Serrana/Desterro de Malta	837,1
Areia	835,4
Ibiara	831,6
Fagundes	823,5
Serra Grande	821,8
Santa Helena	810,5

Posto Pluviométrico	Total 01/01 - 21/10
Uiraúna	807,9
Marizópolis	802,3
Riacho dos Cavalos/Jenipapeiro dos Carreiros	801,3
Pitimbu	798,3
Bananeiras	795,5
Pombal	790,4
Serraria	789,6
Jericó	783,0
Sousa/São Gonçalo	782,9
Itaporanga	774,4
Brejo do Cruz	774,2
Mamanguape	768,7
Solânea	763,3
Poço de José de Moura	763,2
Aparecida	760,6
Coremas/Açude Coremas	758,6
João Pessoa	757,6
Mato Grosso	755,7
São José de Caiana	754,0
Sapé	753,6
Cajazeiras/Açude Lagoa do Arroz	752,8
Catingueira	744,2
Bernardino Batista	742,6
Natuba	741,3
Carrapateira	740,2
Boa Ventura	737,6
Monte Horebe	736,3
Imaculada	729,2
Malta	725,2
Itaporanga/Fazenda Veludo	724,5
Paulista	716,1
Patos/EMBRAPA	715,6
Água Branca	705,0
Santa Cruz	704,8
Pilões	703,0
São Bentinho	698,3
Aguiar	695,1
Bonito de Santa Fé	694,3
Cachoeira dos Índios	691,2
Igaracy	689,1
Sousa	687,7
São José do Bonfim	687,0
Poço Dantas	682,0

Posto Pluviométrico	Total 01/01 - 21/10
Nazarezinho	678,0
Tavares	677,8
Santana de Mangueira	676,6
Alagoa Grande	674,9
Santa Teresinha	672,5
Catolé do Rocha	672,3
Jacaraú	672,0
Olho D'Água	670,3
Catolé do Rocha/Escola Técnica	665,0
Belém do Brejo do Cruz	663,1
São Domingos	658,5
Borborema	655,9
São Francisco	654,7
Lagoa	653,1
Lastro	646,6
Princesa Isabel	645,0
Nova Olinda	644,7
Bom Sucesso	634,5
Emas	629,5
Umbuzeiro	621,7
Santa Inês	612,8
São João do Rio do Peixe/Antenor Navarro	611,4
Lagoa Seca	606,6
Vieirópolis	604,3
Pilõezinhos	601,1

Qualquer dúvida entrar em contato com:

Monitoramento Sala de Situação
Tel. Fixo: (83) 3310-6367
Cel: (83) 98841-9918
email: gemoh@aes.pb.gov.br