

INFORME METEOROLÓGICO DIÁRIO SALA DE SITUAÇÃO

Campina Grande, 22 de fevereiro de 2022

Análise

Nesta manhã de terça-feira, observa-se maior concentração de nuvens baixas na região da Serra da Borborema, a qual favorece na ocorrência de chuvas ocasionais. No decorrer do dia, o tempo deverá permanecer com nebulosidade variável podendo ocorrer chuvas isoladas nas demais regiões do Estado entre os períodos da tarde e noite.



Imagem do satélite METEOSAT – dia 22/02/2022 às 09h00min Fonte:

Distribuição Espacial das Chuvas

No período das 07:00h do dia 21/02/2022 às 07:00h do dia 22/02/2022, foram informadas precipitações em 28 dos 244 postos pluviométricos monitorados pela AESA. A maior precipitação foi observada em Itaporanga : 18,7 mm.

PRECIPITAÇÃO MÁXIMA DOS MUNICÍPIOS/POSTOS NO DIA 22/02/2022

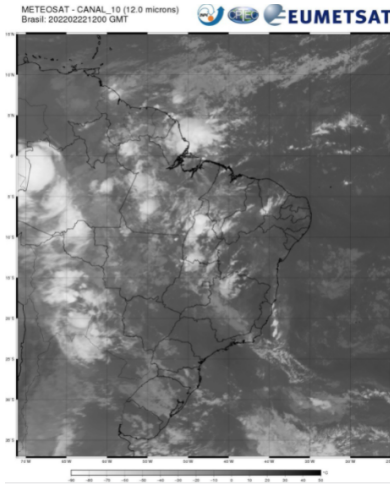
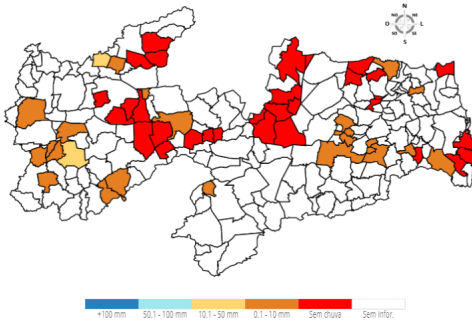

Chuvas Acumuladas do Dia (mm) - 22/02

Posto Pluviométrico	Total 22/02
Itaporanga	18,7
Bom Sucesso	11,6
Bonito de Santa Fé	8,0
Serra Grande	6,2
Amparo	6,1
Riachão do Bacamarte	5,9
Vista Serrana/Desterro de Malta	5,0
Aguiar	4,9

Posto Pluviométrico	Total 22/02
Cajazeiras/Açude Lagoa do Arroz	4,9
Ibiara	4,6
Lagoa Seca	4,6
São José de Caiana	4,2
Jericó	4,0
São Sebastião de Lagoa de Roça	3,3
Patos/EMBRAPA	3,3
Serra Redonda	3,2
Campina Grande/São José da Mata	3,2
Campina Grande/INSA	2,8
São José dos Ramos	2,7
Montadas	2,6
Pedras de Fogo	2,6
Ingá	2,0
Esperança	1,6
Curral de Cima	1,0
Esperança/São Miguel	0,9
Tavares	0,6
Campo de Santana/Tacima	0,2
Juru	0,1

Chuvas Acumuladas no Mês (mm) - 01/02 - 22/02

(Valores acumulados acima de 1,00mm)

Posto Pluviométrico	Total 01/02 - 22/02
Maturéia	141,1
Mãe D'Água	135,9
Manaíra	130,1
Tavares	119,9
Pilar	115,0
São José do Bonfim	113,6
Cajazeiras/Açude Lagoa do Arroz	112,1
Mari	106,7
Quixaba	104,6
Diamante	103,6
Olho D'Água	97,4
Cacimba de Areia	96,3
Vista Serrana/Desterro de Malta	96,0
Juru	95,1
Pedra Branca	94,6
Cacimbas	91,6

Posto Pluviométrico	Total 01/02 - 22/02
Condado	87,8
Aguiar	87,6
Areia de Baraúnas	82,8
Santa Teresinha	82,5
Patos/EMBRAPA	80,3
Passagem	79,4
São José do Sabugi	78,4
Princesa Isabel	77,8
Tenório	76,7
Boa Ventura	75,5
Pombal	72,8
Belém do Brejo do Cruz	70,8
Curral Velho	68,8
Uiraúna	68,5
São José de Piranhas	68,1
Ouro Velho	67,4
Cuité	62,8
Caiçara	59,4
Cajazeirinhas	59,1
Teixeira	58,4
Água Branca	57,8
Marizópolis	57,4
Santa Luzia	56,8
São Mamede	56,7
Brejo do Cruz	55,1
Sousa/São Gonçalo	55,1
Frei Martinho	54,9
São Bento	54,8
Prata	54,4
Cajazeiras	53,2
João Pessoa/CEDRES	52,7
Conde	52,0
Joca Claudino/Santarém	51,5
Cachoeira dos Índios	50,2
Santa Helena	48,7
Zabelê	47,3
Alagoa Grande	47,2
Bom Jesus	47,0
Sapé	45,2
Serraria	45,1
Bom Sucesso	44,0
Gurinhém	43,5
Malta	43,4

Posto Pluviométrico	Total 01/02 - 22/02
Assunção	43,0
Borborema	42,9
Várzea	41,9
Desterro	41,7
Carrapateira	41,3
Curral de Cima	40,5
Areia	40,4
Salgadinho	39,1
Nova Floresta	39,0
Alhandra	38,9
Conceição	38,2
Itaporanga	38,1
São José de Caiana	37,3
Jericó	36,4
Santa Cruz	35,8
Catingueira	35,4
Itapororoca	35,3
Bananeiras	35,2
Santana de Mangueira	35,0
Mataraca	34,1
São José de Espinharas	33,9
Conde/Açude Gramame Mamuaba	33,4
Triunfo	32,8
Brejo dos Santos	32,5
São Bentinho	32,3
Nazarezinho	32,0
Cruz do Espírito Santo	31,9
Santa Inês	31,8
Serra Redonda	31,8
São Sebastião do Umbuzeiro	31,7
Catolé do Rocha	31,2
Lagoa	30,9
Mato Grosso	30,8
Ibiara	30,7
Araruna	30,1
Bayeux	29,4
Mamanguape/ASPLAN	28,7
Taperoá	28,4
Riacho dos Cavalos/Jenipapeiro dos Carreiros	28,3
Catolé do Rocha/Escola Técnica	28,1
Jacaraú	27,6
Pedras de Fogo	27,1
Campo de Santana/Tacima	26,1

Posto Pluviométrico	Total 01/02 - 22/02
Serra Grande	26,1
São José dos Cordeiros	25,9
Vieirópolis	25,8
Barra de São Miguel	25,4
Monteiro/EMBRAPA	25,3
Piancó	25,0
Sossêgo	25,0
Poço de José de Moura	24,0
Coremas/Açude Coremas	24,0
Riachão	23,8
Junco do Seridó	23,8
Pilões	23,5
Esperança	23,0
Arara	23,0
Paulista	22,9
Rio Tinto	22,8
Juarez Távora	22,6
Imaculada	21,5
Esperança/São Miguel	20,3
Monte Horebe	20,0
Sumé/UFCG	19,6
São João do Tigre	18,8
Guarabira	18,6
Pedra Lavrada	18,5
Bernardino Batista	18,4
Gurjão	17,7
Amparo	17,5
Santa Cecília	17,5
São José da Lagoa Tapada	17,5
Mamanguape	17,2
São Francisco	16,4
Baía da Traição	16,3
Picuí	15,5
Sousa	14,5
João Pessoa/DFAARA	14,5
Caraúbas	14,4
Bonito de Santa Fé	14,3
Ingá	13,6
Alagoa Nova	13,3
Santana dos Garrotes	12,8
Alagoinha	12,6
Barra de Santa Rosa	12,6
Nova Olinda	12,5

Posto Pluviométrico	Total 01/02 - 22/02
Olivedos	12,1
Cuitegi	11,4
Pirpirituba	10,3
Cacimba de Dentro	9,8
Fagundes	9,6
Riachão do Bacamarte	8,8
Lagoa Seca	8,7
Lastro	8,4
Salgado de São Félix	8,3
Mogeiro	8,3
Soledade	8,2
São Domingos do Cariri	7,9
Igaracy	7,9
São João do Rio do Peixe/Antenor Navarro	7,7
Emas	7,5
Serra da Raiz	7,2
São Sebastião de Lagoa de Roça	7,1
Cubati	6,8
Dona Inês	6,6
Araçagi	5,8
Campina Grande/Sítio Açude de Dentro	5,0
São Domingos	4,9
Aparecida	4,2
Marcação	3,9
Itatuba	3,7
Natuba	3,6
São Vicente do Seridó	3,4
Campina Grande/São José da Mata	3,2
Poço Dantas	3,0
Areial	2,9
Campina Grande/INSA	2,8
São José dos Ramos	2,7
Montadas	2,6
Nova Palmeira	1,7
Coxixola	1,5
Gado Bravo	1,4
Congo	1,4
Campina Grande/EMBRAPA	1,0

Chuvas Acumuladas no Ano (mm) - 01/01 - 22/02

(Valores acumulados acima de 100,00mm)

Posto Pluviométrico	Total 01/01 - 22/02
Marizópolis	503,6
Cajazeiras/Açude Lagoa do Arroz	450,5
Condado	433,5
Sousa/São Gonçalo	409,7
Olho D`Água	401,0
Pedra Branca	393,0
Pombal	383,4
Santa Helena	381,2
Cachoeira dos Índios	379,9
Mãe D`Água	369,4
Catingueira	366,4
Cajazeiras	358,4
Manaíra	349,7
Vista Serrana/Desterro de Malta	348,4
São José do Brejo do Cruz	339,4
Uiraúna	334,5
Diamante	331,9
Igaracy	330,8
Aguiar	327,6
Brejo do Cruz	325,7
Joca Claudino/Santarém	322,4
Bom Jesus	321,0
Carrapateira	318,3
Bernardino Batista	313,1
Cajazeirinhas	310,3
Malta	308,1
Sousa	308,0
Monte Horebe	305,7
São José do Bonfim	305,1
Poço de José de Moura	296,4
São José de Caiana	293,6
São Bentinho	292,9
São José de Piranhas	289,2
Itaporanga	287,9
Quixaba	286,8
Desterro	282,9
Boa Ventura	281,6
Tavares	277,7
Caiçara	274,9
Patos/EMBRAPA	271,4
Santana dos Garrotes	269,8
Jericó	269,8

Posto Pluviométrico	Total 01/01 - 22/02
Nazarezinho	267,0
Emas	266,3
Jacaraú	264,2
Juru	262,3
Conceição	261,7
Catolé do Rocha	258,0
Piancó	257,4
Catolé do Rocha/Escola Técnica	255,1
São José de Espinharas	253,6
Bonito de Santa Fé	250,2
Aparecida	247,7
Alhandra	247,6
Brejo dos Santos	245,0
Curral Velho	243,3
Taperoá	243,0
Imaculada	238,9
Mamanguape/ASPLAN	237,3
Bayeux	236,2
Triunfo	236,1
São Francisco	235,7
Cacimba de Areia	230,8
Ibiara	229,2
Serra Grande	227,4
Mataraca	224,2
Belém do Brejo do Cruz	220,3
São Sebastião do Umbuzeiro	218,9
Mato Grosso	218,3
Santa Teresinha	217,7
Rio Tinto	216,3
Sossêgo	215,0
Mari	214,0
Pilar	213,6
João Pessoa/DFAARA	212,9
Marcação	212,0
Santa Cruz	207,8
São Domingos	207,3
Princesa Isabel	204,9
Vieirópolis	202,7
Santa Luzia	200,9
São João do Rio do Peixe/Antenor Navarro	200,3
Passagem	197,1
Conde	196,0
Conde/Açude Gramame Mamuaba	195,6

Posto Pluviométrico	Total 01/01 - 22/02
Teixeira	194,3
Areia de Baraúnas	191,7
Poço Dantas	191,7
Bom Sucesso	188,2
Coremas/Açude Coremas	186,8
Prata	185,8
Riacho dos Cavalos/Jenipapeiro dos Carreiros	184,5
São José dos Cordeiros	184,4
Baía da Traição	182,7
São José do Sabugi	182,1
Lastro	179,8
João Pessoa/CEDRES	176,2
Curral de Cima	174,5
Bananeiras	172,8
São Mamede	172,0
Assunção	171,0
Sapé	169,6
Mamanguape	168,7
Itabaiana	168,1
Cruz do Espírito Santo	165,2
Borborema	164,4
São José da Lagoa Tapada	163,1
Cuité de Mamanguape	159,7
Maturéia	158,0
São Bento	155,8
Paulista	152,8
Ouro Velho	152,5
Cacimbas	152,2
Tenório	152,0
Santana de Mangueira	150,9
Zabelê	150,6
Serra da Raiz	148,7
Lucena	148,5
Água Branca	147,4
Várzea	143,5
Gurinhém	142,1
Serraria	141,9
Lagoa	138,5
Capim	138,4
Alagoa Grande	136,1
Salgadinho	135,8
Natuba	132,8
Barra de São Miguel	130,0

Posto Pluviométrico	Total 01/01 - 22/02
Lagoa Seca	127,6
Guarabira	125,1
São Sebastião de Lagoa de Roça	125,0
Amparo	124,1
Santa Inês	123,1
Umbuzeiro	119,9
Araçagi	118,2
Itapororoca	116,6
Nova Palmeira	116,2
Santa Luzia/Riacho do Saco	114,6
São João do Tigre	114,2
Pedra Lavrada	113,4
Serra Redonda	112,4
Esperança/São Miguel	111,1
Dona Inês	110,1
São Miguel de Taipu	109,6
Gurjão	109,0
Ingá	108,8
Salgado de São Félix	108,6
Pedras de Fogo	108,3
Areia	108,0
Mogeiro	107,5
Cubati	106,0
Sertãozinho	105,6
Pilões	104,9
Juarez Távora	104,4
Serra Branca	104,2
Campo de Santana/Tacima	103,4
Belém	103,2
São Vicente do Seridó/Seridó	103,0
Cuitegi	102,9
Nova Olinda	102,6
Frei Martinho	101,9
Cuité	101,2
Aroeiras	101,0

Qualquer dúvida entrar em contato com:

Monitoramento Sala de Situação
Tel. Fixo: (83) 3310-6367
Cel: (83) 98841-9918
email: gemoh@aes.pb.gov.br