

## INFORME METEOROLÓGICO DIÁRIO SALA DE SITUAÇÃO

Campina Grande, 23 de julho de 2021

### Análise

Na manhã de hoje observa-se maior concentração de nebulosidade na faixa centro/leste da Paraíba, associada ao transporte de umidade oriunda do oceano Atlântico em direção à costa leste, trazida pelos ventos em baixos níveis da atmosfera. Com isso, espera-se a ocorrência de chuvas esparsas nas regiões do Agreste, Brejo e Litoral. As temperaturas máximas registradas na tarde de ontem em Areia; 26,1C, Campina Grande; 28,5C e São Gonçalo; 33,2C e, as mínimas registradas na madrugada de hoje em Areia; 17,8C, Campina Grande; 18,3C e São Gonçalo; 19,4C (Fonte: INMET e AESA).



Imagem do satélite GOES – dia 23/07/2021 às 09h20min Fonte:

### Distribuição Espacial das Chuvas

No período das 07:00h do dia 22/07/2021 às 07:00h do dia 23/07/2021, foram informadas precipitações em 22 dos 244 postos pluviométricos monitorados pela AESA. A maior precipitação foi observada em Conde : 8,3 mm.

PRECIPITAÇÃO MÁXIMA DOS MUNICÍPIOS/POSTOS NO DIA 23/07/2021

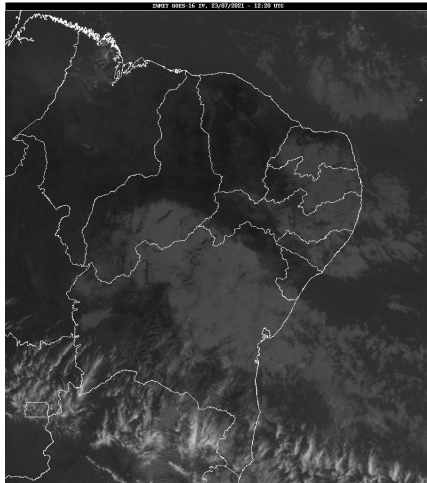
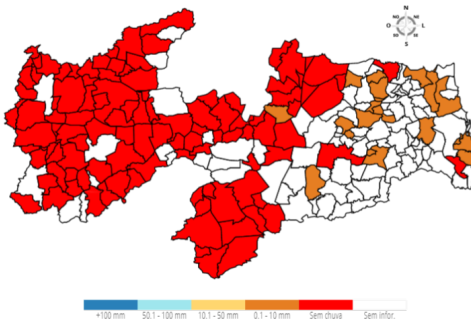

### Chuvas Acumuladas do Dia (mm) - 23/07

Posto Pluviométrico	Total 23/07
Conde	8,3
João Pessoa/DFAARA	7,6
Areia	3,6
Sapé	3,2
Pilões	2,3
Borborema	2,2

Posto Pluviométrico	Total 23/07
Serraria	2,2
Alagoinha	2,2
Ingá	1,9
São Sebastião de Lagoa de Roça	1,4
Bayeux	1,2
Conde/Açude Gramame Mamuaba	1,2
Bananeiras	1,0
Cacimba de Dentro	0,9
Rio Tinto	0,8
Riachão do Bacamarte	0,8
São Vicente do Seridó/Seridó	0,6
Esperança	0,5
Dona Inês	0,5
Mamanguape	0,5
Jacaraú	0,2
Boqueirão/Açude Boqueirão	0,2

### Chuvas Acumuladas no Mês (mm) - 01/07 - 23/07

(Valores acumulados acima de 40,00mm)

Posto Pluviométrico	Total 01/07 - 23/07
Alhandra	206,8
Conde	143,0
João Pessoa/CEDRES	129,2
Bayeux	108,1
João Pessoa/DFAARA	107,4
Conde/Açude Gramame Mamuaba	101,1
Lucena	90,5
Serraria	82,5
Borborema	81,4
Cruz do Espírito Santo	79,9
Areia	79,8
Bananeiras	79,5
Serra Redonda	78,5
Mamanguape	75,0
Sapé	74,8
Mamanguape/ASPLAN	74,2
Pilões	72,0
Patos/EMBRAPA	67,1
Baía da Traição	64,8
Itabaiana	58,2

Posto Pluviométrico	Total 01/07 - 23/07
Pilar	57,8
Bom Jesus	55,3
Alagoinha	55,2
Cajazeirinhas	54,5
Santa Inês	52,9
Monte Horebe	51,4
Poço de José de Moura	51,3
Alagoa Grande	49,8
Lagoa Seca	49,4
Matinhas	48,5
Araçagi	48,2
Mataraca	48,1
Coremas/Açude Coremas	47,6
Joca Claudino/Santarém	47,3
Massaranduba	47,1
Jacaraú	47,0
Campina Grande/São José da Mata	47,0
Triunfo	45,5
Água Branca	45,0
São Bentinho	44,1
São Sebastião de Lagoa de Roça	42,8
Mari	42,7
Malta	42,1
Serra Grande	41,5
Ingá	40,8
Bernardino Batista	40,0
Queimadas	40,0

**Chuvas Acumuladas no Ano (mm) - 01/01 - 23/07**

(Valores acumulados acima de 600,00mm)

Posto Pluviométrico	Total 01/01 - 23/07
João Pessoa/DFAARA	1.403,5
Alhandra	1.284,3
Lucena	1.211,2
Bayeux	1.118,8
Conde	1.117,9
João Pessoa/Mares	1.101,4
João Pessoa/CEDRES	1.060,2
Baía da Traição	994,5
Desterro	927,4
Triunfo	911,2
Marcação	909,6
São José da Lagoa Tapada	906,3

Posto Pluviométrico	Total 01/01 - 23/07
Pedra Branca	882,8
Bom Jesus	874,4
Cajazeirinhas	866,1
Mataraca	860,4
Diamante	857,0
Cajazeiras	846,7
Vista Serrana/Desterro de Malta	837,1
Mamanguape/ASPLAN	831,5
Uiraúna	807,9
Marizópolis	801,1
Pitimbu	798,3
Riacho dos Cavalos/Jenipapeiro dos Carreiros	794,8
Santa Helena	794,8
Rio Tinto	782,0
Jericó	781,9
Pombal	774,6
Sousa/São Gonçalo	772,1
Ibiara	770,1
Poço de José de Moura	763,2
Aparecida	759,7
Coremas/Açude Coremas	758,6
João Pessoa	757,6
Mato Grosso	755,1
Itaporanga	755,0
Brejo do Cruz	753,7
Cruz do Espírito Santo	753,0
Conde/Açude Gramame Mamuaba	747,9
Serra Grande	745,6
Catingueira	744,2
Carrapateira	740,2
Cajazeiras/Açude Lagoa do Arroz	739,4
Bernardino Batista	737,1
Monte Horebe	724,8
João Pessoa/Mangabeira	721,3
São José de Caiana	719,7
Paulista	716,1
Mamanguape	715,6
Itaporanga/Fazenda Veludo	705,0
Santa Cruz	704,8
Água Branca	702,0
Imaculada	696,4
Aguiar	695,1
Patos/EMBRAPA	694,3

<b>Posto Pluviométrico</b>	<b>Total</b> 01/01 - 23/07
Cachoeira dos Índios	691,2
Igaracy	689,1
Sousa	687,7
São Bentinho	686,2
São José do Bonfim	684,9
Poço Dantas	682,0
Nazarezinho	678,0
Boa Ventura	676,1
Santa Teresinha	671,7
Olho D'Água	670,3
Santana de Mangueira	667,2
Catolé do Rocha	661,9
São Domingos	658,5
Fagundes	655,6
Lagoa	653,1
Catolé do Rocha/Escola Técnica	652,0
Tavares	648,2
Lastro	646,6
Nova Olinda	644,7
Belém do Brejo do Cruz	643,6
Malta	641,8
São Francisco	636,8
Areia	630,6
Bom Sucesso	629,8
Emas	628,5
Bonito de Santa Fé	625,4
Santa Inês	612,8
Alagoa Grande	607,2
Vieirópolis	604,3
Bananeiras	602,1

**Qualquer dúvida entrar em contato com:**

Monitoramento Sala de Situação  
Tel. Fixo: (83) 3310-6367  
Cel: (83) 98841-9918  
email: gemoh@aesa.pb.gov.br