

INFORME METEOROLÓGICO DIÁRIO SALA DE SITUAÇÃO

Campina Grande, 23 de novembro de 2021

Análise

Ventos úmidos provenientes do oceano Atlântico em direção à costa paraibana contribuem para a formação de nebulosidade, favorecendo à ocorrência de chuvas localizadas no setor leste da Paraíba, principalmente na região do Litoral e Brejo. Nas demais regiões do Estado, o tempo deverá permanecer com poucas nuvens, favorecendo aos registros de altas temperaturas e baixos índices de umidade relativa, principalmente no período da tarde.



Imagem do satélite GOES – dia 23/11/2021 às 09h30min Fonte:

Distribuição Espacial das Chuvas

No período das 07:00h do dia 22/11/2021 às 07:00h do dia 23/11/2021, foram informadas precipitações em 1 dos 244 postos pluviométricos monitorados pela AESA. A maior precipitação foi observada em Cruz do Espírito Santo : 0,1 mm.

PRECIPITAÇÃO MÁXIMA DOS MUNICÍPIOS/POSTOS NO DIA 23/11/2021

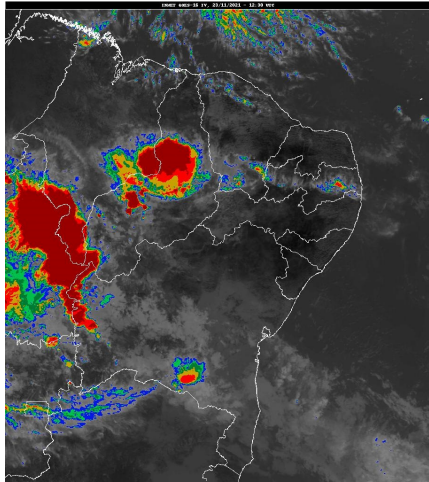
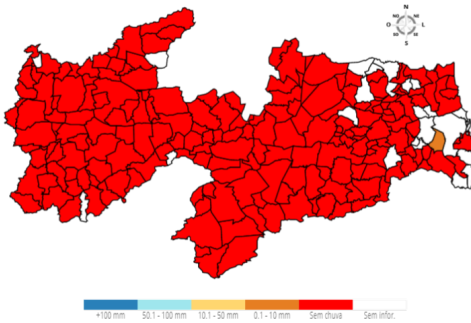

Chuvas Acumuladas do Dia (mm) - 23/11

Posto Pluviométrico	Total 23/11
Cruz do Espírito Santo	0,1

Chuvas Acumuladas no Mês (mm) - 01/11 - 23/11

(Valores acumulados acima de 1,00mm)

Posto Pluviométrico	Total 01/11 - 23/11
Aguiar	67,8
São José de Piranhas	63,7

Posto Pluviométrico	Total 01/11 - 23/11
Cajazeiras/Açude Lagoa do Arroz	61,7
Brejo do Cruz	59,5
Marizópolis	54,9
Cajazeiras	52,4
Carrapateira	49,8
Mataraca	45,9
Nazarezinho	45,0
Triunfo	43,0
Mamanguape/ASPLAN	41,3
São José da Lagoa Tapada	36,0
Baía da Traição	34,8
Santa Helena	29,1
Monte Horebe	28,5
São Francisco	28,5
João Pessoa/DFAARA	27,8
Poço de José de Moura	25,5
Marcação	23,6
Lucena	18,8
Bonito de Santa Fé	18,1
Santana dos Garrotes	17,7
Uiraúna	16,8
Bernardino Batista	16,5
Alhandra	15,5
Igaracy	15,3
Lastro	14,6
Bayeux	14,1
Conde	13,9
São Sebastião de Lagoa de Roça	13,3
Joca Claudino/Santarém	13,2
Belém do Brejo do Cruz	12,3
Coremas/Açude Coremas	11,8
Mamanguape	11,7
Rio Tinto	11,4
Serra da Raiz	11,2
Sertãozinho	10,9
João Pessoa/CEDRES	10,6
Cajazeirinhas	10,0
Jericó	9,9
Jacaraú	9,6
Água Branca	9,0

Posto Pluviométrico	Total 01/11 - 23/11
Curral de Cima	8,6
Poço Dantas	8,2
Lagoa Seca	8,2
Lagoa	8,0
Santa Cruz	7,7
Bom Jesus	7,1
Sapé	6,6
Natuba	6,6
Mato Grosso	6,4
Caiçara	6,1
Borborema	5,8
Patos/EMBRAPA	5,7
Dona Inês	5,6
Cacimba de Dentro	5,5
Conde/Açude Gramame Mamuaba	5,4
Santa Inês	5,2
Cruz do Espírito Santo	5,1
Catingueira	5,0
Itapororoca	4,9
Pombal	4,7
Serraria	3,8
Pilões	3,6
Pedra Branca	3,6
Sousa	3,5
Sousa/São Gonçalo	3,3
Riacho dos Cavalos/Jenipapeiro dos Carreiros	3,0
Campina Grande/São José da Mata	2,4
Bananeiras	2,3
Areia	2,2
Serra Grande	2,1
Campo de Santana/Tacima	2,1
Vista Serrana/Desterro de Malta	2,0
Alagoa Grande	1,9
Ibiara	1,8
Catolé do Rocha	1,5
Bom Sucesso	1,5
Santana de Mangueira	1,3
Alagoinha	1,0
Pirpirituba	1,0

Chuvas Acumuladas no Ano (mm) - 01/01 - 23/11
(Valores acumulados acima de 600,00mm)

Posto Pluviométrico	Total 01/01 - 23/11
João Pessoa/DFAARA	1.782,5
Alhandra	1.611,8
Lucena	1.534,1
João Pessoa/Mares	1.413,1
Conde	1.378,3
Bayeux	1.353,4
João Pessoa/CEDRES	1.305,7
Marcação	1.242,3
Baía da Traição	1.236,1
Mataraca	1.153,8
Mamanguape/ASPLAN	1.051,2
Conde/Açude Gramame Mamuaba	1.036,8
João Pessoa/Mangabeira	1.033,2
Pedra Branca	1.024,1
Triunfo	965,5
São José da Lagoa Tapada	953,9
Desterro	934,9
Diamante	930,0
Rio Tinto	914,2
Cajazeiras	908,2
Cruz do Espírito Santo	902,7
Bom Jesus	881,5
Cajazeirinhas	876,1
Marizópolis	857,2
Areia	842,8
Santa Helena	839,6
Vista Serrana/Desterro de Malta	839,1
Ibiara	836,0
Brejo do Cruz	833,7
Serra Grande	827,4
Uiraúna	824,7
Fagundes	823,5
Riacho dos Cavalos/Jenipapeiro dos Carreiros	821,3
Cajazeiras/Açude Lagoa do Arroz	815,8
Bananeiras	800,3
Serraria	798,6
Pitimbu	798,3
Pombal	795,4
Poço de José de Moura	794,8
Jericó	794,6
Carrapateira	790,0

Posto Pluviométrico	Total 01/01 - 23/11
Sousa/São Gonçalo	786,2
Mamanguape	781,6
São João do Rio do Peixe/Antenor Navarro	776,3
Itaporanga	774,4
Sapé	771,6
Coremas/Açude Coremas	770,4
Mato Grosso	770,3
Santana de Mangueira	767,3
Solânea	767,1
Aparecida	766,0
Monte Horebe	764,8
Aguiar	762,9
Boa Ventura	762,1
Bernardino Batista	759,1
João Pessoa	757,6
Imaculada	751,9
São José de Caiana	751,2
Catingueira	749,2
Natuba	747,9
Malta	725,2
Itaporanga/Fazenda Veludo	724,5
Bonito de Santa Fé	724,4
Nazarezinho	723,0
Pilões	722,3
Patos/EMBRAPA	721,3
Paulista	716,1
Água Branca	715,2
Santa Cruz	712,5
Tavares	704,8
Igaracy	704,4
São Bentinho	700,2
Cachoeira dos Índios	691,2
Sousa	691,2
Poço Dantas	690,2
Jacaraú	689,0
Catolé do Rocha	687,7
São José do Bonfim	687,0
São Francisco	686,1
Alagoa Grande	679,6
Belém do Brejo do Cruz	675,4
Lagoa	675,3
Santa Teresinha	672,5
Olho D'Água	670,3

Posto Pluviométrico	Total 01/01 - 23/11
Princesa Isabel	665,8
Borborema	665,7
Catolé do Rocha/Escola Técnica	665,0
Lastro	661,2
São Domingos	658,5
Nova Olinda	644,7
Santana dos Garrotes	640,3
Bom Sucesso	636,0
Umbuzeiro	631,1
Emas	629,5
Lagoa Seca	619,7
São José de Piranhas	619,3
Santa Inês	618,0
Serra da Raiz	605,2
Vieirópolis	604,3
Juru	603,2
Curral Velho	601,3
Pilõezinhos	601,1

Qualquer dúvida entrar em contato com:

Monitoramento Sala de Situação
Tel. Fixo: (83) 3310-6367
Cel: (83) 98841-9918
email: gemoh@aes.pb.gov.br