

INFORME METEOROLÓGICO DIÁRIO SALA DE SITUAÇÃO

Campina Grande, 26 de outubro de 2021

Análise

No dia de hoje, o tempo apresenta-se com céu variando entre parcialmente nublado e claro sobre todo o estado da Paraíba. Assim, no decorrer do período, deverão predominar temperaturas mais elevadas, especialmente no período da tarde e nas regiões do Sertão e Alto Sertão.



Imagem do satélite GOES – dia 26/10/2021 às 09h20min Fonte:

Distribuição Espacial das Chuvas

No período das 07:00h do dia 25/10/2021 às 07:00h do dia 26/10/2021, foram informadas precipitações em 18 dos 244 postos pluviométricos monitorados pela AESA. A maior precipitação foi observada em Lucena : 4,9 mm.

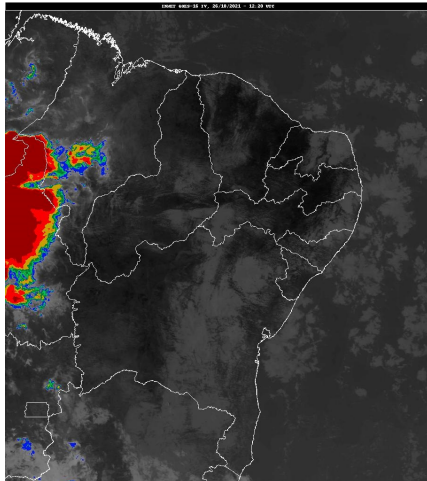
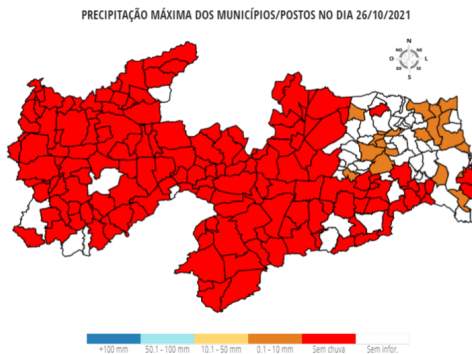

Chuvas Acumuladas do Dia (mm) - 26/10

Posto Pluviométrico	Total 26/10
Lucena	4,9
Alhandra	4,3
Mataraca	2,9
Pilões	2,8
Areia	2,0
Itapororoca	1,6
Borborema	1,4
Pirpirituba	1,3
Bayeux	1,0

Posto Pluviométrico	Total 26/10
Alagoinha	0,9
Jacaráú	0,7
Serraria	0,6
Cacimba de Dentro	0,6
Alagoa Grande	0,5
Cruz do Espírito Santo	0,5
Mamanguape	0,3
Lagoa Seca	0,2
Rio Tinto	0,1

Chuvas Acumuladas no Mês (mm) - 01/10 - 26/10 (Valores acumulados acima de 1,00mm)

Posto Pluviométrico	Total 01/10 - 26/10
Pedra Branca	132,6
Boa Ventura	86,0
Diamante	73,0
Santana de Mangueira	69,6
Serra Grande	65,0
Santana dos Garrotes	59,7
Ibiara	54,6
Bananeiras	54,4
Solânea	48,8
Curral Velho	45,9
Tavares	42,0
Bonito de Santa Fé	42,0
Alhandra	41,5
Serraria	39,6
Borborema	38,4
Mataraca	32,1
Areia	32,0
Conde	31,4
Lucena	26,9
Mamanguape/ASPLAN	25,9
Marcação	24,5
São José de Caiana	24,4
Bayeux	24,4
João Pessoa/DFAARA	23,4
Zabelê	23,4
Jacaráú	23,3
Imaculada	22,7

Posto Pluviométrico	Total 01/10 - 26/10
Rio Tinto	21,9
Natuba	21,2
Princesa Isabel	20,8
Conde/Açude Gramame Mamuaba	20,8
João Pessoa/CEDRES	20,4
Pilões	19,3
Patos/EMBRAPA	19,0
Dona Inês	18,8
Pombal	18,8
Serra da Raiz	18,6
Gurinhém	17,0
Sertãozinho	16,9
São José de Piranhas	16,5
Cacimba de Dentro	16,5
Alagoa Grande	16,2
Caiçara	15,4
São Sebastião de Lagoa de Roça	14,8
Cajazeiras	14,6
Campo de Santana/Tacima	13,4
Itapororoca	12,6
São Bentinho	12,1
Baía da Traição	12,0
Alagoa Nova	11,8
Cuitegi	11,6
São José da Lagoa Tapada	11,6
Mamanguape	10,3
Serra Redonda	10,2
Areial	10,2
Campina Grande/EMBRAPA	10,1
Cruz do Espírito Santo	10,1
Pilar	9,8
Curral de Cima	9,5
São José dos Ramos	9,3
Lagoa Seca	9,2
Guarabira	8,4
Riachão	8,3
Campina Grande/São José da Mata	8,1
Mari	7,8
Esperança	6,2
Alagoinha	5,8
Juru	5,8
Pirpirituba	5,6
Bernardino Batista	5,5

Posto Pluviométrico	Total 01/10 - 26/10
Caturité/Fazenda Campo de Emas	5,3
Duas Estradas	5,1
Várzea	5,1
Barra de São Miguel	4,5
Fagundes	4,1
Boqueirão/Açude Boqueirão	4,0
Salgado de São Félix	3,9
Araçagi	3,8
Cajazeiras/Açude Lagoa do Arroz	3,3
Riachão do Bacamarte	3,0
Itabaiana	2,7
Itatuba	2,0
Barra de Santa Rosa	1,8
Campina Grande/INSA	1,6
Ingá	1,5
Água Branca	1,2
Capim	1,0

Chuvas Acumuladas no Ano (mm) - 01/01 - 26/10

(Valores acumulados acima de 600,00mm)

Posto Pluviométrico	Total 01/01 - 26/10
João Pessoa/DFAARA	1.746,9
Alhandra	1.585,6
Lucena	1.515,3
João Pessoa/Mares	1.386,8
Conde	1.363,0
Bayeux	1.339,3
João Pessoa/CEDRES	1.295,1
Marcação	1.217,5
Baía da Traição	1.196,1
Mataraca	1.074,0
João Pessoa/Mangabeira	1.033,2
Conde/Açude Gramame Mamuaba	1.031,4
Pedra Branca	1.020,5
Mamanguape/ASPLAN	999,7
Desterro	934,9
Diamante	930,0
Triunfo	922,5
São José da Lagoa Tapada	917,9
Rio Tinto	902,7
Cruz do Espírito Santo	897,6
Bom Jesus	874,4
Cajazeirinhas	866,1

Posto Pluviométrico	Total 01/01 - 26/10
Cajazeiras	861,3
Areia	838,6
Vista Serrana/Desterro de Malta	837,1
Ibiara	834,2
Serra Grande	825,3
Fagundes	823,5
Santa Helena	810,5
Uiraúna	807,9
Marizópolis	802,3
Riacho dos Cavalos/Jenipapeiro dos Carreiros	801,3
Pitimbu	798,3
Bananeiras	796,2
Serraria	793,5
Pombal	790,4
Jericó	783,0
Sousa/São Gonçalo	782,9
Itaporanga	774,4
Brejo do Cruz	774,2
Mamanguape	769,9
Solânea	763,3
Poço de José de Moura	763,2
Boa Ventura	762,1
Aparecida	760,6
Coremas/Açude Coremas	758,6
João Pessoa	757,6
Mato Grosso	755,7
São José de Caiana	755,6
Cajazeiras/Açude Lagoa do Arroz	754,1
Sapé	753,6
Imaculada	751,9
Santana de Mangueira	744,3
Catingueira	744,2
Bernardino Batista	742,6
Natuba	741,3
Carrapateira	740,2
Monte Horebe	736,3
Malta	725,2
Itaporanga/Fazenda Veludo	724,5
Paulista	716,1
Patos/EMBRAPA	715,6
Pilões	707,0
Bonito de Santa Fé	706,3
Água Branca	706,2

Posto Pluviométrico	Total 01/01 - 26/10
Tavares	704,8
Santa Cruz	704,8
São Bentinho	698,3
Aguiar	695,1
Cachoeira dos Índios	691,2
Igaracy	689,1
Sousa	687,7
São José do Bonfim	687,0
Poço Dantas	682,0
Jacaraú	679,4
Nazarezinho	678,0
Alagoa Grande	677,7
Santa Teresinha	672,5
Catolé do Rocha	672,3
Olho D'Água	670,3
Princesa Isabel	665,8
Catolé do Rocha/Escola Técnica	665,0
Belém do Brejo do Cruz	663,1
Borborema	659,8
São Domingos	658,5
São Francisco	654,7
Lagoa	653,1
Lastro	646,6
Nova Olinda	644,7
Bom Sucesso	634,5
Emas	629,5
Santana dos Garrotes	622,6
Umbuzeiro	621,7
Santa Inês	612,8
São João do Rio do Peixe/Antenor Navarro	611,4
Lagoa Seca	606,8
Vieirópolis	604,3
Juru	602,2
Curral Velho	601,3
Pilõesinhos	601,1

Qualquer dúvida entrar em contato com:

Monitoramento Sala de Situação
Tel. Fixo: (83) 3310-6367
Cel: (83) 98841-9918
email: gemoh@aes.pb.gov.br