

INFORME METEOROLÓGICO DIÁRIO SALA DE SITUAÇÃO

Campina Grande, 30 de novembro de 2021

Análise

O tempo deverá permanecer com nebulosidade variável no setor leste do Estado da Paraíba, podendo ocorrer chuvas passageiras e pontuais, principalmente na faixa litorânea. Nas demais regiões o céu deverá permanecer com poucas nuvens.



Imagem do satélite GOES – dia 30/11/2021 às 09h10min Fonte:

Distribuição Espacial das Chuvas

No período das 07:00h do dia 29/11/2021 às 07:00h do dia 30/11/2021, foram informadas precipitações em 5 dos 244 postos pluviométricos monitorados pela AESA. A maior precipitação foi observada em Santana de Mangueira : 26,7 mm.

PRECIPITAÇÃO MÁXIMA DOS MUNICÍPIOS/POSTOS NO DIA 30/11/2021

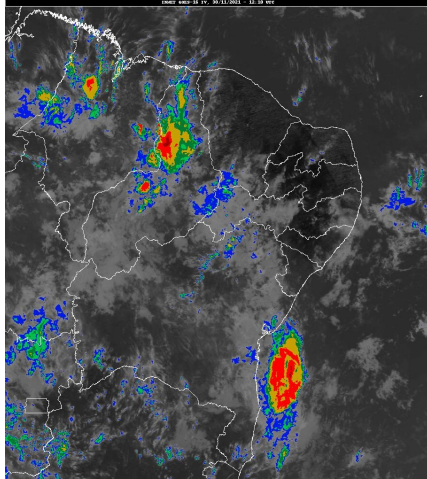
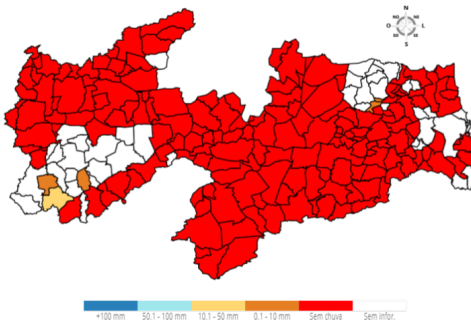

Chuvas Acumuladas do Dia (mm) - 30/11

Posto Pluviométrico	Total 30/11
Santana de Mangueira	26,7
Ibiara	3,6
Serraria	0,4
Pedra Branca	0,4
Borborema	0,2

Chuvas Acumuladas no Mês (mm) - 01/11 - 30/11

(Valores acumulados acima de 1,00mm)

Posto Pluviométrico	Total 01/11 - 30/11
São José de Caiana	140,8
Aguiar	99,7
São José de Piranhas	63,7
Cajazeiras/Açude Lagoa do Arroz	61,7
Brejo do Cruz	59,5
Marizópolis	54,9
Cajazeiras	52,4
Carrapateira	49,8
Serra Grande	47,3
Mataraca	45,9
Nazarezinho	45,0
Triunfo	43,0
Curral Velho	41,5
Mamanguape/ASPLAN	41,3
Santana dos Garrotes	40,7
Igaracy	38,3
Itaporanga	38,0
João Pessoa/DFAARA	36,0
São José da Lagoa Tapada	36,0
Baía da Traição	34,8
Santa Helena	29,1
Monte Horebe	28,5
São Francisco	28,5
Santana de Mangueira	28,0
Poço de José de Moura	25,5
Marcação	23,6
Bayeux	22,2
Lucena	18,8
Sousa/São Gonçalo	18,4
Bonito de Santa Fé	18,1
Uiraúna	16,8
Bernardino Batista	16,5
Dona Inês	16,4
Alhandra	15,5
Lastro	14,6
Conde	14,6
São Sebastião de Lagoa de Roça	14,2
Joca Claudino/Santarém	13,2

Posto Pluviométrico	Total 01/11 - 30/11
João Pessoa/CEDRES	13,1
Belém do Brejo do Cruz	12,3
Coremas/Açude Coremas	11,8
Mamanguape	11,7
Rio Tinto	11,4
Serra da Raiz	11,2
Sertãozinho	10,9
Cajazeirinhas	10,0
Jericó	9,9
Jacaraú	9,6
Água Branca	9,0
Curral de Cima	8,6
Princesa Isabel	8,3
Poço Dantas	8,2
Lagoa Seca	8,2
Lagoa	8,0
Santa Cruz	7,7
Pedra Branca	7,2
Bom Jesus	7,1
Riachão	6,7
Sapé	6,6
Natuba	6,6
Mato Grosso	6,4
Ibiara	6,2
Borborema	6,2
Caiçara	6,1
Cacimba de Dentro	6,1
Patos/EMBRAPA	5,7
Conde/Açude Gramame Mamuaba	5,4
Santa Inês	5,2
Cruz do Espírito Santo	5,1
Catingueira	5,0
Itapororoca	4,9
Pombal	4,7
Boa Ventura	4,6
Serraria	4,2
Juru	4,0
Pilões	3,6
Sousa	3,5
Riacho dos Cavalos/Jenipapeiro dos Carreiros	3,0
Areia	2,6
Campina Grande/São José da Mata	2,4
Bananeiras	2,3

Posto Pluviométrico	Total 01/11 - 30/11
Campo de Santana/Tacima	2,1
Vista Serrana/Desterro de Malta	2,0
Alagoa Grande	1,9
Tavares	1,8
Catolé do Rocha	1,5
Bom Sucesso	1,5
Alagoinha	1,0
Pirpirituba	1,0

Chuvas Acumuladas no Ano (mm) - 01/01 - 30/11
(Valores acumulados acima de 600,00mm)

Posto Pluviométrico	Total 01/01 - 30/11
João Pessoa/DFAARA	1.790,7
Alhandra	1.611,8
Lucena	1.534,1
João Pessoa/Mares	1.479,8
Conde	1.379,0
Bayeux	1.361,5
João Pessoa/CEDRES	1.310,4
Baía da Traição	1.245,9
Marcação	1.242,3
Mataraca	1.153,8
João Pessoa/Mangabeira	1.070,3
Mamanguape/ASPLAN	1.051,2
Conde/Açude Gramame Mamuaba	1.036,8
Pedra Branca	1.027,7
Triunfo	965,5
São José da Lagoa Tapada	953,9
Desterro	934,9
Diamante	930,0
Rio Tinto	914,2
Cajazeiras	908,2
Cruz do Espírito Santo	902,7
São José de Caiana	891,2
Bom Jesus	881,5
Cajazeirinhas	876,1
Serra Grande	872,6
Marizópolis	857,2
Areia	843,2
Ibiara	840,4
Santa Helena	839,6
Vista Serrana/Desterro de Malta	839,1
Brejo do Cruz	833,7

Posto Pluviométrico	Total 01/01 - 30/11
Uiraúna	824,7
Fagundes	823,5
Riacho dos Cavalos/Jenipapeiro dos Carreiros	821,3
Cajazeiras/Açude Lagoa do Arroz	815,8
Itaporanga	812,4
Sousa/São Gonçalo	801,3
Bananeiras	800,3
Serraria	799,0
Pitimbu	798,3
Pombal	795,4
Poço de José de Moura	794,8
Aguiar	794,8
Jericó	794,6
Carrapateira	790,0
Mamanguape	781,6
Santana de Mangueira	777,2
São João do Rio do Peixe/Antenor Navarro	776,3
Sapé	771,6
Coremas/Açude Coremas	770,4
Mato Grosso	770,3
Solânea	767,1
Boa Ventura	766,7
Aparecida	766,0
Monte Horebe	764,8
Bernardino Batista	759,1
João Pessoa	757,6
Imaculada	751,9
Catingueira	749,2
Natuba	747,9
Igaracy	727,4
Malta	725,2
Itaporanga/Fazenda Veludo	724,5
Bonito de Santa Fé	724,4
Nazarezinho	723,0
Pilões	722,3
Patos/EMBRAPA	721,3
Paulista	716,1
Água Branca	715,2
Santa Cruz	712,5
Tavares	704,6
São Bentinho	700,2
Cachoeira dos Índios	691,2
Sousa	691,2

Posto Pluviométrico	Total 01/01 - 30/11
Poço Dantas	690,2
Jacaraú	689,0
Catolé do Rocha	687,7
São José do Bonfim	687,0
São Francisco	686,1
Alagoa Grande	679,6
Belém do Brejo do Cruz	675,4
Lagoa	675,3
Princesa Isabel	674,1
Santa Teresinha	672,5
Olho D'Água	670,3
Borborema	666,1
Catolé do Rocha/Escola Técnica	665,0
Santana dos Garrotes	663,3
Lastro	661,2
São Domingos	658,5
Nova Olinda	644,7
Curral Velho	642,8
Bom Sucesso	636,0
Umbuzeiro	631,1
Emas	629,5
Lagoa Seca	619,7
São José de Piranhas	619,3
Santa Inês	618,0
Pilõeszinhos	613,9
Juru	607,2
Serra da Raiz	605,2
Vieirópolis	604,3

Qualquer dúvida entrar em contato com:

Monitoramento Sala de Situação
Tel. Fixo: (83) 3310-6367
Cel: (83) 98841-9918
email: gemoh@aes.pb.gov.br