

## INFORME METEOROLÓGICO DIÁRIO SALA DE SITUAÇÃO

Campina Grande, 02 de maio de 2022

### Análise

Nesta manhã de segunda-feira, observa-se acúmulo de nuvens do tipo baixa em grande parte do Estado da Paraíba. No decorrer do dia são esperadas chuvas nas regiões do Agreste, Brejo e Litoral. Nas regiões do Cariri/Curimataú, Sertão e Alto Sertão a combinação das altas temperaturas com o alto teor de umidade presente no ar deverá contribuir para a ocorrência de pancadas rápidas de chuva pontuais, no período noturno.

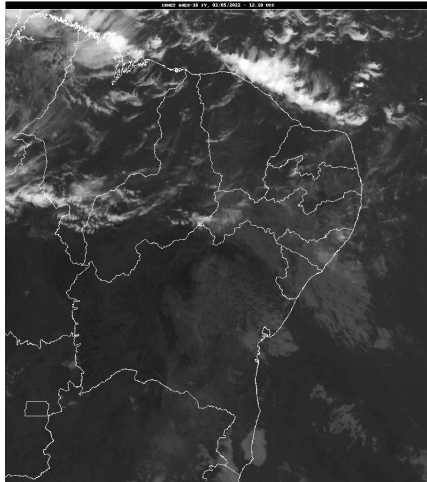

Fonte da Imagem: INMET

### Distribuição Espacial das Chuvas

No período das 07:00h do dia 01/05/2022 às 07:00h do dia 02/05/2022, foram informadas precipitações em 20 dos 243 postos pluviométricos monitorados pela AESA. A maior precipitação foi observada em João Pessoa/DFAARA : 10,0 mm.

PRECIPITAÇÃO MÁXIMA DOS MUNICÍPIOS/POSTOS NO DIA 02/05/2022

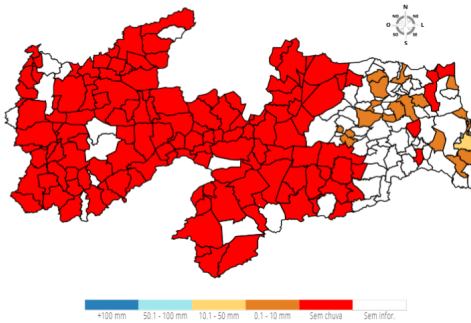

### Chuvas Acumuladas do Dia (mm) - 02/05

Posto Pluviométrico	Total 02/05
João Pessoa/DFAARA	10,0
Bananeiras	8,0
João Pessoa/CEDRES	5,6
Cabedelo	4,9
Guarabira	4,1
Cruz do Espírito Santo	4,1
Lucena	3,2
Alhandra	3,0

Posto Pluviométrico	Total 02/05
Alagoinha	3,0
Baía da Traição	2,9
Serraria	2,8
Areial	2,5
Itapororoca	1,9
Conde/Açude Gramame Mamuaba	1,8
Dona Inês	1,5
Caiçara	1,3
Lagoa Seca	0,6
Areia	0,5
Araçagi	0,5
São Sebastião de Lagoa de Roça	0,3

### Chuvas Acumuladas no Mês (mm) - 01/05 - 02/05

(Valores acumulados acima de 1,00mm)

Posto Pluviométrico	Total 01/05 - 02/05
João Pessoa/DFAARA	10,6
Alhandra	8,8
Bananeiras	8,0
Caturité/Fazenda Campo de Emas	7,0
João Pessoa/CEDRES	5,6
Cabedelo	5,2
Guarabira	4,1
Cruz do Espírito Santo	4,1
Caiçara	4,0
Mataraca	3,7
Lucena	3,2
Serraria	3,1
Alagoinha	3,0
Baía da Traição	2,9
Areial	2,5
Bayeux	2,1
Itapororoca	1,9
Conde/Açude Gramame Mamuaba	1,8
Dona Inês	1,5
Mamanguape/ASPLAN	1,0

**Chuvas Acumuladas no Ano (mm) - 01/01 - 02/05**

(Valores acumulados acima de 650,00mm)

<b>Posto Pluviométrico</b>	<b>Total</b> 01/01 - 02/05
Cachoeira dos Índios	1.141,6
Cajazeiras	1.097,9
Diamante	915,0
Bom Jesus	904,6
Catolé do Rocha/Escola Técnica	901,9
Igaracy	900,3
Catingueira	895,6
Olho D`Água	893,1
Marizópolis	884,2
Aguiar	872,4
Cajazeiras/Açude Lagoa do Arroz	868,0
João Pessoa/DFAARA	792,7
São José de Piranhas	792,3
Sousa/São Gonçalo	791,3
Carrapateira	789,3
Alhandra	787,6
Patos/EMBRAPA	787,5
Brejo do Cruz	776,3
Triunfo	771,4
Santa Helena	768,5
Vista Serrana/Desterro de Malta	758,4
Monte Horebe	756,6
Catolé do Rocha	755,8
Bayeux	751,0
Bernardino Batista	749,4
Condado	748,1
Conde/Açude Gramame Mamuaba	746,6
Uiraúna	745,9
Cajazeirinhas	730,9
Joca Claudino/Santarém	730,2
Brejo dos Santos	717,0
Juru	712,3
Conde	709,8
São José de Caiana	704,9
Pedra Branca	702,5
São Bentinho	698,6
Pombal	696,8
Bananeiras	691,0
Boa Ventura	690,5
Desterro	687,2
Nazarezinho	685,5
Jericó	685,3

<b>Posto Pluviométrico</b>	<b>Total</b> 01/01 - 02/05
São José de Espinharas	685,0
São José do Bonfim	682,9
Serra Grande	681,1
Poço de José de Moura	676,1
Tavares	672,9
São Bento	661,6
Mamanguape/ASPLAN	659,5
Santa Cruz	658,9
Taperoá	656,5
Rio Tinto	656,1
Santana dos Garrotes	653,7

**Qualquer dúvida entrar em contato com:**

Monitoramento Sala de Situação  
Tel. Fixo: (83) 3310-6367  
Cel: (83) 98841-9918  
email: gemoh@aes.pb.gov.br