

INFORME METEOROLÓGICO DIÁRIO SALA DE SITUAÇÃO

Campina Grande, 05 de maio de 2022

Análise

Observa-se a formação de aglomerados de nuvens de chuvas adjacentes à costa leste dos estados do Rio Grande do Norte e Paraíba. Dependendo do seu deslocamento e/ou intensificação, deverá induzir chuvas localizadas fracas a moderadas nas regiões do Litoral, Agreste e Brejo. Nas demais regiões poderão ocorrer pancadas de chuva pontuais no período noturno. As temperaturas máximas registradas na tarde de ontem em Areia; 27,9°C, Cabaceiras; 33,7°C, Campina Grande; 29,7°C, João Pessoa; 32,4°C, Monteiro; 31,2°C e São Gonçalo; 32,6°C e, as mínimas registradas na madrugada de hoje em Areia; 21,4°C, Cabaceiras; 22,5°C, Campina Grande; 21,8°C, João Pessoa; 26,3°C, Monteiro; 18,3°C e São Gonçalo; 20,5°C. Fonte: INMET e AESA.

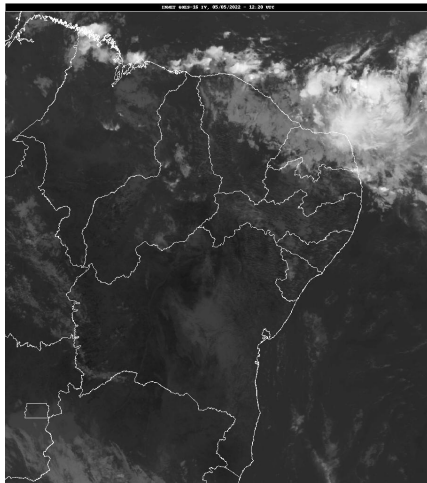

Fonte da Imagem: INMET

Distribuição Espacial das Chuvas

No período das 07:00h do dia 04/05/2022 às 07:00h do dia 05/05/2022, foram informadas precipitações em 20 dos 243 postos pluviométricos monitorados pela AESA. A maior precipitação foi observada em Alhandra : 3,0 mm.

PRECIPITAÇÃO MÁXIMA DOS MUNICÍPIOS/POSTOS NO DIA 05/05/2022

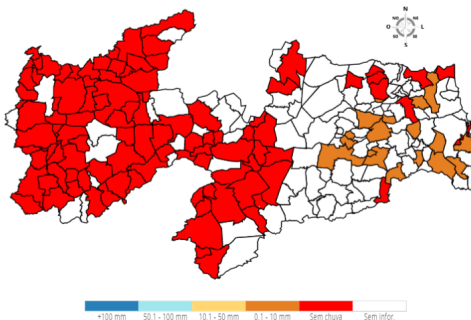

Chuvas Acumuladas do Dia (mm) - 05/05

Posto Pluviométrico	Total 05/05
Alhandra	3,0
Pilar	2,6
Alagoa Grande	2,5
Alagoinha	2,4
Campina Grande/EMBRAPA	2,2

Posto Pluviométrico	Total 05/05
Borborema	1,9
Lagoa Seca	1,9
Salgado de São Félix	1,7
Itapororoca	1,4
Ingá	1,3
Mamanguape/ASPLAN	1,1
São Sebastião de Lagoa de Roça	1,1
Riachão do Bacamarte	1,1
João Pessoa/CEDRES	1,0
Mamanguape	0,9
João Pessoa/DFAARA	0,8
Areia	0,7
Pedras de Fogo	0,3
Cruz do Espírito Santo	0,3
Mari	0,1

Chuvas Acumuladas no Mês (mm) - 01/05 - 05/05

(Valores acumulados acima de 10,00mm)

Posto Pluviométrico	Total 01/05 - 05/05
Itaporanga	48,9
Alhandra	47,5
Igaracy	44,7
São José de Caiana	39,9
Alagoinha	39,6
Carrapateira	38,0
Santa Cruz	36,5
Água Branca	35,6
Tavares	34,6
Alagoa Nova	32,0
Lagoa	31,8
Serra Grande	31,1
Araçagi	30,4
Solânea	29,7
Lastro	29,4
Cuitegi	29,0
Areia	27,6
Alagoa Grande	27,4
Serra Redonda	26,8
Campina Grande/Sítio Açude de Dentro	26,0
Conde	25,1

Posto Pluviométrico	Total 01/05 - 05/05
Bananeiras	25,0
Monte Horebe	25,0
Massaranduba	24,9
São Francisco	24,4
São Sebastião de Lagoa de Roça	24,3
São Bentinho	24,0
Bonito de Santa Fé	24,0
Emas	23,3
Sousa	23,0
Pirpirituba	22,9
Lagoa Seca	22,1
Pedras de Fogo	22,0
Princesa Isabel	21,6
Juarez Távora	21,4
Belém do Brejo do Cruz	20,6
Joca Claudino/Santarém	20,4
Mari	20,2
João Pessoa/DFAARA	20,0
Natuba	19,8
São Vicente do Seridó/Seridó	19,7
Bayeux	19,1
Juripiranga	19,0
Pilar	18,7
Imaculada	18,5
Uiraúna	18,5
Bom Jesus	18,3
Fagundes	18,1
Mataraca	17,5
Olho D`Água	17,5
Pombal	17,5
Aparecida	17,4
Cajazeirinhas	16,4
João Pessoa/CEDRES	16,2
São José da Lagoa Tapada	16,0
Borborema	15,9
Esperança/São Miguel	15,7
Poço de José de Moura	15,6
Triunfo	15,4
Diamante	15,0
Caturité/Fazenda Campo de Emas	14,8
Campina Grande/EMBRAPA	14,4
Vieirópolis	14,2
Cajazeiras/Açude Engenheiro Avidos	14,1

Posto Pluviométrico	Total 01/05 - 05/05
Pilões	13,8
Condado	13,5
Monteiro/EMBRAPA	13,0
Conde/Açude Gramame Mamuaba	12,9
Cabedelo	12,9
Itapororoca	12,7
Mamanguape/ASPLAN	12,7
Cruz do Espírito Santo	12,6
São Domingos	12,5
Salgado de São Félix	11,9
São José de Piranhas	11,1
Baía da Traição	11,0
Guarabira	10,6
Esperança	10,4
Barra de São Miguel	10,3
São Mamede	10,2
Desterro	10,0

Chuvas Acumuladas no Ano (mm) - 01/01 - 05/05

(Valores acumulados acima de 650,00mm)

Posto Pluviométrico	Total 01/01 - 05/05
Cachoeira dos Índios	1.141,6
Cajazeiras	1.100,7
Igaracy	945,0
Diamante	930,0
Bom Jesus	922,9
Olho D`Água	910,6
Catolé do Rocha/Escola Técnica	901,9
Catingueira	900,6
Marizópolis	888,8
Aguiar	882,1
Cajazeiras/Açude Lagoa do Arroz	877,4
Carrapateira	827,3
Alhandra	826,3
São José de Piranhas	803,4
João Pessoa/DFAARA	802,1
São José de Espinharas	795,4
Sousa/São Gonçalo	794,7
Patos/EMBRAPA	788,9
São José do Brejo do Cruz	787,1
Triunfo	786,8
São José de Caiana	785,1
Monte Horebe	781,6

Posto Pluviométrico	Total 01/01 - 05/05
Conde	780,2
Brejo do Cruz	776,3
Uiraúna	773,8
Santa Helena	768,5
Bayeux	768,0
Vista Serrana/Desterro de Malta	763,4
Condado	761,6
Joca Claudino/Santarém	759,8
Conde/Açude Gramame Mamuaba	757,7
Catolé do Rocha	756,0
Bernardino Batista	753,6
Cajazeirinhas	747,3
Desterro	726,5
São Bentinho	722,6
Juru	721,3
Brejo dos Santos	717,0
Pedra Branca	715,7
Marcação	715,1
Pombal	714,3
Serra Grande	712,2
Bananeiras	708,0
Tavares	707,5
Nazarezinho	701,4
Boa Ventura	695,5
Santa Cruz	695,4
Poço de José de Moura	691,7
Malta	684,6
Itaporanga	682,8
Sousa	682,7
São José do Bonfim	682,5
Jericó	677,3
Mamanguape/ASPLAN	671,2
Areia	667,2
São Bento	665,2
Imaculada	664,5
Rio Tinto	663,0
Santana dos Garrotes	658,1
Taperoá	656,5
Aparecida	656,2
São Domingos	651,1

Tel. Fixo: (83) 3310-6367
Cel: (83) 98841-9918
email: gemoh@aes.a.gov.br

Qualquer dúvida entrar em contato com:

Monitoramento Sala de Situação