

## INFORME METEOROLÓGICO DIÁRIO SALA DE SITUAÇÃO

Campina Grande, 06 de maio de 2022

### Análise

Persistem as condições de instabilidade atmosférica, favorecendo a ocorrência de chuvas em grande parte da Paraíba. No decorrer do dia o tempo deverá permanecer com nebulosidade variável com ocorrências de pancadas de chuvas fracas a moderadas nas regiões do brejo, agreste e litoral. Nas demais regiões poderão ocorrer pancadas de chuva pontuais no período noturno.

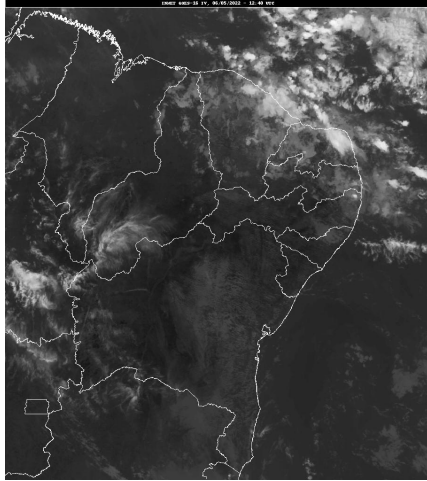

Fonte da Imagem: INMET

### Distribuição Espacial das Chuvas

No período das 07:00h do dia 05/05/2022 às 07:00h do dia 06/05/2022, foram informadas precipitações em 45 dos 243 postos pluviométricos monitorados pela AESA. A maior precipitação foi observada em João Pessoa/DFAARA : 63,8 mm.

PRECIPITAÇÃO MÁXIMA DOS MUNICÍPIOS/POSTOS NO DIA 06/05/2022

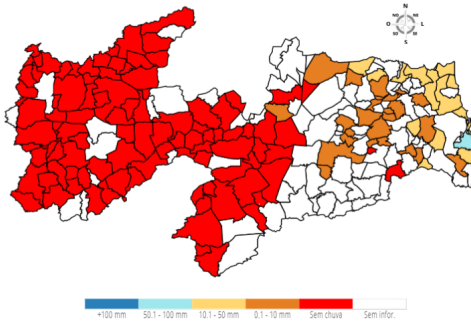

### Chuvas Acumuladas do Dia (mm) - 06/05

Posto Pluviométrico	Total 06/05
João Pessoa/DFAARA	63,8
João Pessoa/Mares	48,3
Conde	37,9
Lucena	33,2
Araruna	27,7
Rio Tinto	26,7
Cabedelo	26,5
Mamanguape/ASPLAN	25,0

Posto Pluviométrico	Total 06/05
Mamanguape	21,7
Mataraca	19,2
Dona Inês	16,5
Conde/Açude Gramame Mamuaba	15,8
Cruz do Espírito Santo	14,5
Juripiranga	13,7
Jacaraú	11,7
Baía da Traição	11,6
Caiçara	10,2
Mari	10,1
Cuitegi	9,3
Sapé	8,6
Bananeiras	8,2
Sertãozinho	7,1
Pilar	7,1
Cacimba de Dentro	5,8
Areia	5,2
São José dos Ramos	5,1
Juarez Távora	4,9
Pirpirituba	4,8
Campina Grande/São José da Mata	4,7
Alagoa Grande	4,3
Guarabira	4,2
Serraria	4,1
Esperança	4,1
Borborema	3,9
Itapororoca	3,8
Esperança/São Miguel	3,3
Serra Redonda	3,0
Alhandra	2,6
Campina Grande/EMBRAPA	2,6
Alagoinha	2,0
Caturité/Fazenda Campo de Emas	1,3
Cuité	1,3
São Sebastião de Lagoa de Roça	1,1
Lagoa Seca	0,7
São Vicente do Seridó	0,6

**Chuvas Acumuladas no Mês (mm) - 01/05 - 06/05**

(Valores acumulados acima de 20,00mm)

Posto Pluviométrico	Total 01/05 - 06/05
João Pessoa/DFAARA	83,8
Conde	65,0
João Pessoa/Mares	62,2
Alhandra	50,1
Itaporanga	48,9
Igaracy	44,7
Alagoinha	41,6
São José de Caiana	39,9
Cabedelo	39,4
Cuitegi	38,3
Carrapateira	38,0
Mamanguape/ASPLAN	37,7
Mataraca	36,7
Santa Cruz	36,5
Lucena	36,4
Água Branca	35,6
Tavares	34,6
Rio Tinto	33,6
Bananeiras	33,2
Areia	32,8
Juripiranga	32,7
Alagoa Nova	32,0
Lagoa	31,8
Alagoa Grande	31,7
Serra Grande	31,1
Araçagi	30,4
Mari	30,3
Serra Redonda	30,0
Solânea	29,7
Lastro	29,4
Conde/Açude Gramame Mamuaba	28,7
Pirpirituba	27,7
Araruna	27,7
Cruz do Espírito Santo	27,1
Matinhas	27,0
Massaranduba	26,9
Juarez Távora	26,3
Campina Grande/Sítio Açude de Dentro	26,0
Pilar	25,8
Mamanguape	25,6
São Sebastião de Lagoa de Roça	25,4
Dona Inês	25,0

Posto Pluviométrico	Total 01/05 - 06/05
Monte Horebe	25,0
São Francisco	24,4
São Bentinho	24,0
Bonito de Santa Fé	24,0
Emas	23,3
Sousa	23,0
Lagoa Seca	22,8
Baía da Traição	22,6
Gurinhém	22,3
Pedras de Fogo	22,0
Princesa Isabel	21,6
Fagundes	20,9
Belém do Brejo do Cruz	20,6
Joca Claudino/Santarém	20,4
Natuba	20,1

**Chuvas Acumuladas no Ano (mm) - 01/01 - 06/05**

(Valores acumulados acima de 650,00mm)

Posto Pluviométrico	Total 01/01 - 06/05
Cachoeira dos Índios	1.141,6
Cajazeiras	1.100,7
Igaracy	945,0
Diamante	930,0
Bom Jesus	922,9
Olho D'Água	910,6
Catolé do Rocha/Escola Técnica	901,9
Catingueira	900,6
Marizópolis	888,8
Aguiar	882,1
Cajazeiras/Açude Lagoa do Arroz	877,4
João Pessoa/DFAARA	865,9
Alhandra	828,9
Carrapateira	827,3
Conde	820,1
São José de Piranhas	803,4
São José de Espinharas	795,4
Sousa/São Gonçalo	794,7
Patos/EMBRAPA	788,9
São José do Brejo do Cruz	787,1
Triunfo	786,8
São José de Caiana	785,1
Monte Horebe	781,6
Brejo do Cruz	776,3

<b>Posto Pluviométrico</b>	<b>Total</b> 01/01 - 06/05
Uiraúna	773,8
Conde/Açude Gramame Mamuaba	773,5
Santa Helena	768,5
Bayeux	768,0
Vista Serrana/Desterro de Malta	763,4
Condado	761,6
Joca Claudino/Santarém	759,8
João Pessoa/Mares	759,0
Catolé do Rocha	756,0
Bernardino Batista	753,6
Cajazeirinhas	747,3
Desterro	726,5
São Bentinho	722,6
Juru	721,3
Brejo dos Santos	717,0
Bananeiras	716,2
Pedra Branca	715,7
Marcação	715,1
Pombal	714,3
Serra Grande	712,2
Tavares	707,5
Nazarezinho	701,4
Mamanguape/ASPLAN	696,2
Boa Ventura	695,5
Santa Cruz	695,4
Poço de José de Moura	691,7
Rio Tinto	689,7
Malta	684,6
Itaporanga	682,8
Sousa	682,7
São José do Bonfim	682,5
Jericó	677,3
Areia	672,4
São Bento	665,2
Imaculada	664,5
Santana dos Garrotes	658,1
Taperoá	656,5
Aparecida	656,2
São Domingos	651,1

Cel: (83) 98841-9918  
email: gemoh@aesa.pb.gov.br**Qualquer dúvida entrar em contato com:**Monitoramento Sala de Situação  
Tel. Fixo: (83) 3310-6367