

INFORME METEOROLÓGICO DIÁRIO SALA DE SITUAÇÃO

Campina Grande, 10 de maio de 2022

Análise

As condições de tempo sobre o estado da Paraíba permanecem sem grandes mudanças com relação ao dia de ontem. No decorrer do dia a nebulosidade deverá variável podendo ocorrer chuvas esparsas no setor leste paraibano, principalmente na faixa litorânea. Nos demais setores poderão ocorrer chuvas pontuais e passageiras. As temperaturas máximas registradas na tarde de ontem em Areia; 27,3°C, Cabaceiras; 31,2°C, Campina Grande; 28,7°C, João Pessoa; 31,6°C, Monteiro; 28,2°C e São Gonçalo; 31,0°C e, as mínimas registradas na madrugada de hoje em Areia; 19,6°C, Cabaceiras; 19,0°C, Campina Grande; 19,7°C, João Pessoa; 23,0°C, Monteiro; 17,1°C e São Gonçalo; 19,1°C. Fonte: INMET e AESA.

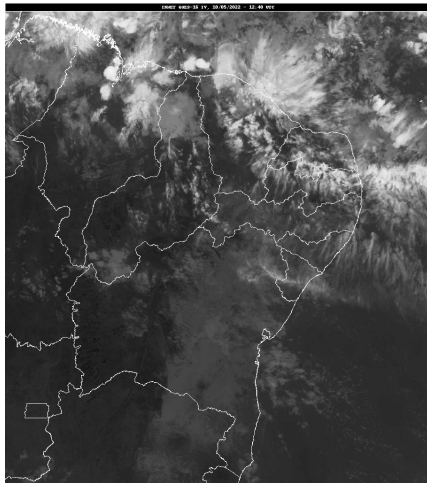

Fonte da Imagem: INMET

Distribuição Espacial das Chuvas

No período das 07:00h do dia 09/05/2022 às 07:00h do dia 10/05/2022, foram informadas precipitações em 13 dos 243 postos pluviométricos monitorados pela AESA. A maior precipitação foi observada em Alhandra : 9,6 mm.

PRECIPITAÇÃO MÁXIMA DOS MUNICÍPIOS/POSTOS NO DIA 10/05/2022

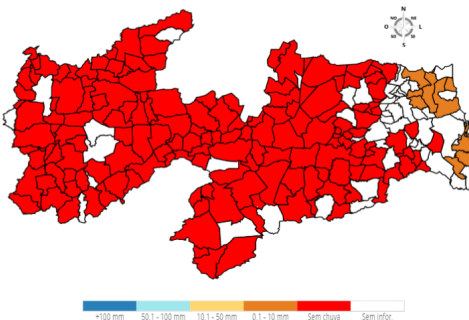

Chuvas Acumuladas do Dia (mm) - 10/05

Posto Pluviométrico	Total 10/05
Alhandra	9,6
João Pessoa/DFAARA	5,2
Baía da Traição	5,2
João Pessoa/Mares	5,0
Mamanguape/ASPLAN	3,2

Posto Pluviométrico	Total 10/05
Cabedelo	2,5
Curral de Cima	2,1
Conde	1,8
Mamanguape	1,5
João Pessoa/CEDRES	1,4
Jacaraú	0,9
Rio Tinto	0,8
Itapororoca	0,3

Chuvas Acumuladas no Mês (mm) - 01/05 - 10/05

(Valores acumulados acima de 30,00mm)

Posto Pluviométrico	Total 01/05 - 10/05
João Pessoa/DFAARA	128,6
Conde	112,0
João Pessoa/CEDRES	111,0
João Pessoa/Mares	100,4
Alhandra	96,6
Alagoa Nova	77,6
Rio Tinto	74,9
Bayeux	66,1
Conde/Açude Gramame Mamuaba	64,7
Curral de Cima	64,2
Cabedelo	62,6
São José de Caiana	57,1
Alagoinha	56,6
Areia	54,6
Alagoa Grande	51,9
Mamanguape	50,9
Mamanguape/ASPLAN	50,3
Lucena	49,4
Cuitegi	49,4
Itaporanga	48,9
Cruz do Espírito Santo	48,4
Fagundes	46,3
Serra Redonda	45,4
Baía da Traição	44,9
Igaracy	44,7
Bananeiras	43,0
Pirpirituba	42,2
Juarez Távora	41,6

Posto Pluviométrico	Total 01/05 - 10/05
Gurinhém	41,2
Princesa Isabel	40,8
Massaranduba	40,6
Araçagi	40,3
Serra da Raiz	39,9
Pilar	39,8
Jacaraú	38,8
Carrapateira	38,0
Capim	36,9
Lagoa Seca	36,8
Mataraca	36,7
Santa Cruz	36,5
Natuba	36,4
Itapororoca	36,3
Água Branca	35,6
Dona Inês	35,3
Tavares	34,6
Salgado de São Félix	34,4
Araruna	34,0
Sapé	33,9
Cajazeiras/Açude Engenheiro Avidos	33,4
Itabaiana	33,1
Esperança/São Miguel	33,1
Juripiranga	32,7
Pedras de Fogo	32,5
Borborema	32,5
Lagoa	31,8
Riachão	31,5
Serra Grande	31,1
Campina Grande/EMBRAPA	31,0
Mari	30,3

Chuvas Acumuladas no Ano (mm) - 01/01 - 10/05

(Valores acumulados acima de 650,00mm)

Posto Pluviométrico	Total 01/01 - 10/05
Cachoeira dos Índios	1.141,6
Cajazeiras	1.105,2
Igaracy	945,0
Diamante	930,0
Bom Jesus	922,9
João Pessoa/DFAARA	910,7
Olho D'Água	910,6
Catingueira	902,1

Posto Pluviométrico	Total 01/01 - 10/05
Catolé do Rocha/Escola Técnica	901,9
Marizópolis	888,8
Aguiar	882,1
Cajazeiras/Açude Lagoa do Arroz	877,4
Alhandra	875,4
Conde	867,1
Carrapateira	827,3
Bayeux	815,0
Patos/EMBRAPA	812,1
Conde/Açude Gramame Mamuaba	809,5
São José de Piranhas	803,4
São José de Caiana	802,3
São José de Espinharas	799,9
João Pessoa/CEDRES	797,9
João Pessoa/Mares	797,2
Sousa/São Gonçalo	794,7
São José do Brejo do Cruz	787,1
Triunfo	786,8
Monte Horebe	785,1
Brejo do Cruz	784,1
Uiraúna	773,8
Santa Helena	768,5
Vista Serrana/Desterro de Malta	767,4
Condado	761,6
Joca Claudino/Santarém	759,8
Catolé do Rocha	756,0
Bernardino Batista	753,6
Cajazeirinhas	748,3
Rio Tinto	731,0
Desterro	726,5
Bananeiras	726,0
São Bentinho	725,6
Juru	721,3
Brejo dos Santos	717,0
Pombal	716,4
Pedra Branca	715,7
Marcação	715,1
Serra Grande	712,2
Mamanguape/ASPLAN	708,8
Tavares	707,5
Nazarezinho	701,4
Boa Ventura	695,5
Santa Cruz	695,4

Posto Pluviométrico	Total 01/01 - 10/05
Areia	694,2
Poço de José de Moura	691,7
Malta	684,6
Itaporanga	682,8
Sousa	682,7
São José do Bonfim	682,5
Jericó	677,3
São Bento	666,9
Santana dos Garrotes	666,2
Imaculada	664,5
Taperoá	656,5
Aparecida	656,2
São Domingos	651,1

Qualquer dúvida entrar em contato com:

Monitoramento Sala de Situação
Tel. Fixo: (83) 3310-6367
Cel: (83) 98841-9918
email: gemoh@aesa.pb.gov.br