

INFORME METEOROLÓGICO DIÁRIO SALA DE SITUAÇÃO

Campina Grande, 11 de maio de 2022

Análise

Praticamente todo estado da Paraíba encontra-se com reduzida nebulosidade, exceto em algumas áreas da faixa leste onde se observa a presença de nuvens baixas associadas ao deslocamento de umidade oriunda do oceano Atlântico em direção à costa leste. Com isso, poderão ocorrer chuvas esparsas, na faixa leste. As temperaturas máximas registradas na tarde de ontem em Areia; 26,5C, Cabaceiras; 33,1C, Campina Grande; 28,5C, João Pessoa; 30,6C, Monteiro; 30,4C e São Gonçalo; 32,3C e, as mínimas registradas na madrugada de hoje em Areia; 20,0C, Cabaceiras; 19,8C, Campina Grande; 20,8C, João Pessoa; 23,3C, Monteiro; 21,2C e São Gonçalo; 22,6C. Fonte: INMET e AESA.

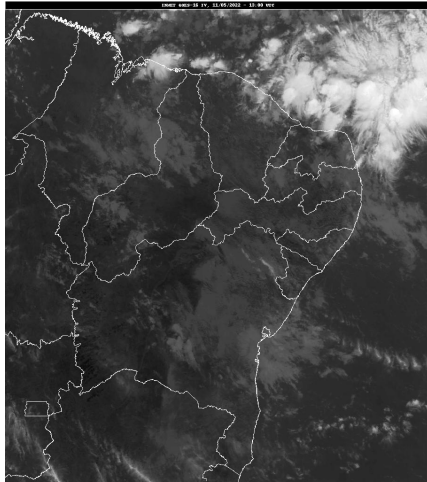

Fonte da Imagem: INMET

Distribuição Espacial das Chuvas

No período das 07:00h do dia 10/05/2022 às 07:00h do dia 11/05/2022, foram informadas precipitações em 25 dos 243 postos pluviométricos monitorados pela AESA. A maior precipitação foi observada em Cacimbas: 17,0 mm.

PRECIPITAÇÃO MÁXIMA DOS MUNICÍPIOS/POSTOS NO DIA 11/05/2022

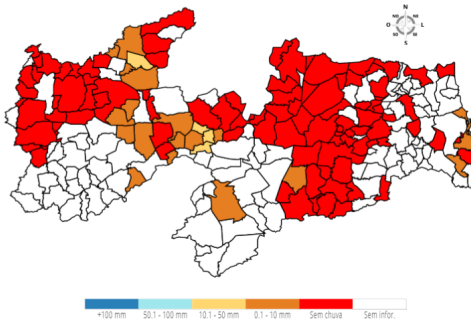

Chuvas Acumuladas do Dia (mm) - 11/05

Posto Pluviométrico	Total 11/05
Cacimbas	17,0
Quixaba	16,1
Riacho dos Cavalos/Jenipapeiro dos Carreiros	10,5
Passagem	10,2
Brejo dos Santos	8,0

Posto Pluviométrico	Total 11/05
Maturéia	7,4
Paulista	6,3
Emas	5,6
Sumé	4,6
Agua Branca	3,8
Cacimba de Areia	3,5
Sumé/UFCG	3,4
São José do Bonfim	3,2
Cabaceiras	3,1
Catolé do Rocha	2,7
João Pessoa/DFAARA	2,4
Catingueira	1,5
Patos/EMBRAPA	1,5
São Bentinho	1,4
Cajazeirinhas	1,1
Areia de Baraúnas	1,0
Cabedelo	0,5
Alhandra	0,5
Lucena	0,5
Mato Grosso	0,4

Chuvas Acumuladas no Mês (mm) - 01/05 - 11/05

(Valores acumulados acima de 40,00mm)

Posto Pluviométrico	Total 01/05 - 11/05
João Pessoa/DFAARA	131,0
Conde	112,0
João Pessoa/CEDRES	111,0
João Pessoa/Mares	100,4
Alhandra	97,1
Alagoa Nova	77,6
Rio Tinto	74,9
Bayeux	69,1
Conde/Açude Gramame Mamuaba	64,7
Curral de Cima	64,2
Cabedelo	63,1
Mataraca	58,7
São José de Caiana	57,1
Alagoinha	56,6
Areia	54,6
Alagoa Grande	51,9

Posto Pluviométrico	Total 01/05 - 11/05
Mamanguape	50,9
Mamanguape/ASPLAN	50,3
Lucena	49,9
Cuitegi	49,4
Itaporanga	48,9
Cruz do Espírito Santo	48,4
Fagundes	46,3
Serra Redonda	45,4
Baía da Traição	44,9
Igaracy	44,7
Bananeiras	43,0
Pirpirituba	42,2
Juarez Távora	41,6
Gurinhém	41,2
Princesa Isabel	40,8
Massaranduba	40,6
Araçagi	40,3

Chuvas Acumuladas no Ano (mm) - 01/01 - 11/05

(Valores acumulados acima de 650,00mm)

Posto Pluviométrico	Total 01/01 - 11/05
Cachoeira dos Índios	1.141,6
Cajazeiras	1.105,2
Igaracy	945,0
Diamante	930,0
Bom Jesus	922,9
João Pessoa/DFAARA	913,1
Olho D`Água	910,6
Catingueira	903,6
Catolé do Rocha/Escola Técnica	901,9
Marizópolis	888,8
Aguiar	882,1
Cajazeiras/Açude Lagoa do Arroz	877,4
Alhandra	875,9
Conde	867,1
Carrapateira	827,3
Bayeux	818,0
Patos/EMBRAPA	813,6
Conde/Açude Gramame Mamuaba	809,5
São José de Piranhas	803,4
São José de Caiana	802,3
São José de Espinharas	799,9
João Pessoa/CEDRES	797,9

Posto Pluviométrico	Total 01/01 - 11/05
João Pessoa/Mares	797,2
Sousa/São Gonçalo	794,7
São José do Brejo do Cruz	787,1
Triunfo	786,8
Monte Horebe	785,1
Brejo do Cruz	784,1
Uiraúna	773,8
Santa Helena	768,5
Vista Serrana/Desterro de Malta	767,4
Condado	761,6
Joca Claudino/Santarém	759,8
Catolé do Rocha	758,7
Bernardino Batista	753,6
Cajazeirinhas	749,4
Rio Tinto	731,0
São Bentinho	727,0
Desterro	726,5
Bananeiras	726,0
Brejo dos Santos	725,0
Juru	721,3
Pombal	716,4
Pedra Branca	715,7
Marcação	715,1
Serra Grande	712,2
Imaculada	711,3
Mamanguape/ASPLAN	708,8
Tavares	707,5
Nazarezinho	701,4
Boa Ventura	695,5
Santa Cruz	695,4
Areia	694,2
Poço de José de Moura	691,7
São José do Bonfim	685,7
Malta	684,6
Itaporanga	682,8
Sousa	682,7
Jericó	677,3
São Bento	666,9
Santana dos Garrotes	666,2
Quixaba	665,6
Riacho dos Cavalos/Jenipapeiro dos Carreiros	658,1
Mataraca	656,5
Taperoá	656,5

Posto Pluviométrico	Total 01/01 - 11/05
Aparecida	656,2
São Domingos	651,1

Qualquer dúvida entrar em contato com:

Monitoramento Sala de Situação
Tel. Fixo: (83) 3310-6367
Cel: (83) 98841-9918
email: gemoh@aesa.pb.gov.br