

INFORME METEOROLÓGICO DIÁRIO SALA DE SITUAÇÃO

Campina Grande, 12 de maio de 2022

Análise

No decorrer do dia o tempo deverá permanecer com nebulosidade variável podendo ocorrer chuvas passageiras e pontuais a qualquer hora, no setor leste do Estado. Nos demais setores poderão ocorrer chuvas pontuais no período noturno. As temperaturas máximas registradas na tarde de ontem em Areia; 26,1°C, Cabaceiras; 32,1°C, Campina Grande; 28,7°C, João Pessoa; 30,2°C, Monteiro; 31,0°C e São Gonçalo; 31,3°C e, as mínimas registradas na madrugada de hoje em Areia; 20,6°C, Cabaceiras; 22,5°C, Campina Grande; 21,7°C, João Pessoa; 24,1°C, Monteiro; 20,4°C e São Gonçalo; 22,1°C. Fonte: INMET e AESA.

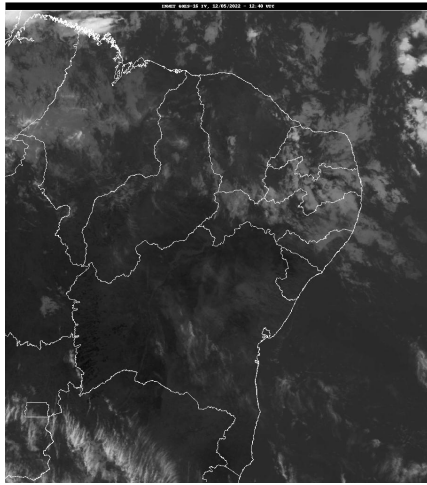

Fonte da Imagem: INMET

Distribuição Espacial das Chuvas

No período das 07:00h do dia 11/05/2022 às 07:00h do dia 12/05/2022, foram informadas precipitações em 45 dos 243 postos pluviométricos monitorados pela AESA. A maior precipitação foi observada em Sossêgo : 49,0 mm.

PRECIPITAÇÃO MÁXIMA DOS MUNICÍPIOS/POSTOS NO DIA 12/05/2022

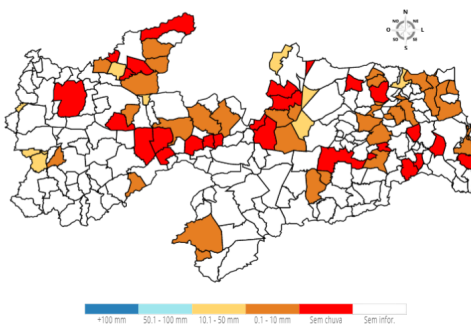

Chuvas Acumuladas do Dia (mm) - 12/05

Posto Pluviométrico	Total 12/05
Sossêgo	49,0
Olivedos	35,6
Caiçara	30,9
Frei Martinho	20,6
Jericó	19,9
Monte Horebe	17,2

Posto Pluviométrico	Total 12/05
Vista Serrana/Desterro de Malta	14,0
Bom Jesus	11,5
Bonito de Santa Fé	10,5
Água Branca	9,4
Caturité/Fazenda Campo de Emas	8,8
Guarabira	7,4
Brejo do Cruz	6,7
Alagoa Grande	6,1
Cuitegi	5,9
Zabelê	5,6
Jacaraú	5,6
Bom Sucesso	5,2
Areia	4,4
São Bento	3,9
Boqueirão/Açude Boqueirão	3,6
São Mamede	3,2
Paulista	3,0
Sertãozinho	3,0
São Vicente do Seridó	2,7
Riachão	2,7
Soledade	2,5
Dona Inês	2,5
João Pessoa/DFAARA	2,2
Mamanguape/ASPLAN	2,2
Cabedelo	1,7
São Bentinho	1,6
Ingá	1,4
Araçagi	1,2
Serraria	1,0
São José de Caiana	1,0
São Vicente do Seridó/Seridó	0,8
Cubati	0,8
Mamanguape	0,7
Monteiro/EMBRAPA	0,5
Patos/EMBRAPA	0,5
Rio Tinto	0,4
Baía da Traição	0,2
Borborema	0,2
Santa Luzia	0,2

Chuvas Acumuladas no Mês (mm) - 01/05 - 12/05

(Valores acumulados acima de 40,00mm)

Posto Pluviométrico	Total 01/05 - 12/05
João Pessoa/DFAARA	133,2
Conde	112,0
João Pessoa/CEDRES	111,1
João Pessoa/Mares	100,4
Alhandra	97,1
Alagoa Nova	77,6
Rio Tinto	75,3
Bayeux	69,1
Cabedelo	64,8
Conde/Açude Gramame Mamuaba	64,7
Curral de Cima	64,2
Areia	59,0
Mataraca	58,7
São José de Caiana	58,1
Alagoa Grande	58,0
Alagoinha	56,6
Cuitegi	55,3
Mamanguape/ASPLAN	52,5
Caiçara	51,8
Mamanguape	51,6
Lucena	49,9
Sossêgo	49,0
Itaporanga	48,9
Água Branca	48,8
Cruz do Espírito Santo	48,4
Fagundes	46,3
Monte Horebe	45,7
Serra Redonda	45,4
Baía da Traição	45,1
Igaracy	44,7
Jacaraú	44,4
Bananeiras	43,0
Pirpirituba	42,2
Juarez Távora	41,6
Araçagi	41,5
Gurinhém	41,2
Princesa Isabel	40,8
Massaranduba	40,6

Chuvas Acumuladas no Ano (mm) - 01/01 - 12/05

(Valores acumulados acima de 650,00mm)

Posto Pluviométrico	Total 01/01 - 12/05
Cachoeira dos Índios	1.141,6
Cajazeiras	1.105,2
Igaracy	945,0
Bom Jesus	934,4
Diamante	930,0
João Pessoa/DFAARA	915,3
Olho D'Água	910,6
Catingueira	903,6
Catolé do Rocha/Escola Técnica	901,9
Marizópolis	888,8
Aguiar	882,1
Cajazeiras/Açude Lagoa do Arroz	877,4
Alhandra	875,9
Conde	867,1
Carrapateira	827,3
Bayeux	818,0
Patos/EMBRAPA	814,1
Conde/Açude Gramame Mamuaba	809,5
São José de Piranhas	803,4
São José de Caiana	803,3
Monte Horebe	802,3
São José de Espinharas	799,9
João Pessoa/CEDRES	798,0
João Pessoa/Mares	797,2
Sousa/São Gonçalo	794,7
Brejo do Cruz	790,8
São José do Brejo do Cruz	787,1
Triunfo	786,8
Vista Serrana/Desterro de Malta	781,4
Uiraúna	773,8
Santa Helena	768,5
Condado	761,6
Joca Claudino/Santarém	759,8
Catolé do Rocha	758,7
Bernardino Batista	753,6
Cajazeirinhas	749,4
Rio Tinto	731,4
São Bentinho	728,6
Desterro	726,5
Bananeiras	726,0
Brejo dos Santos	725,0
Juru	721,3

Posto Pluviométrico	Total 01/01 - 12/05
Pombal	716,4
Pedra Branca	715,7
Marcação	715,1
Serra Grande	712,2
Imaculada	711,3
Mamanguape/ASPLAN	711,0
Tavares	707,5
Nazarezinho	701,4
Areia	698,6
Jericó	697,2
Boa Ventura	695,5
Santa Cruz	695,4
Poço de José de Moura	691,7
São José do Bonfim	685,7
Malta	684,6
Itaporanga	682,8
Sousa	682,7
São Bento	670,8
Santana dos Garrotes	666,2
Quixaba	665,6
Riacho dos Cavalos/Jenipapeiro dos Carreiros	658,1
Mataraca	656,5
Taperoá	656,5
Aparecida	656,2
Jacaraú	652,2
São Domingos	651,1

Qualquer dúvida entrar em contato com:

Monitoramento Sala de Situação
Tel. Fixo: (83) 3310-6367
Cel: (83) 98841-9918
email: gemoh@aes.pb.gov.br