

INFORME METEOROLÓGICO DIÁRIO SALA DE SITUAÇÃO

Campina Grande, 17 de maio de 2022

Análise

O transporte de umidade causado pelos ventos que sopram do oceano Atlântico em direção ao continente favorece na ocorrência de chuvas ocasionais ao longo das regiões do Litoral, Brejo e Agreste. Nas demais regiões do Estado, poderão ocorrer chuvas pontuais entre a tarde e noite.

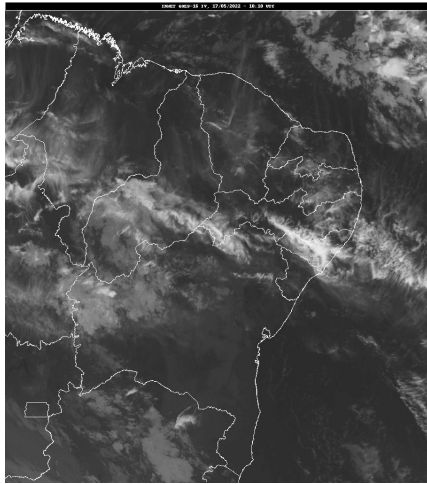

Fonte da Imagem: INMET

Distribuição Espacial das Chuvas

No período das 07:00h do dia 16/05/2022 às 07:00h do dia 17/05/2022, foram informadas precipitações em 36 dos 243 postos pluviométricos monitorados pela AESA. A maior precipitação foi observada em João Pessoa/DFAARA : 10,2 mm.

PRECIPITAÇÃO MÁXIMA DOS MUNICÍPIOS/POSTOS NO DIA 17/05/2022

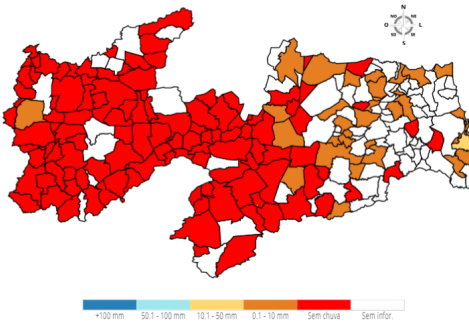

Chuvas Acumuladas do Dia (mm) - 17/05

Posto Pluviométrico	Total 17/05
João Pessoa/DFAARA	10,2
Alhandra	8,1
Puxinanã	4,9
Borborema	4,0
Campina Grande/São José da Mata	3,7
Lagoa Seca	3,5
Areia	2,9
Mataraca	2,7
Serra Redonda	2,6

Posto Pluviométrico	Total 17/05
Campina Grande/EMBRAPA	2,0
Serraria	1,9
Bananeiras	1,9
Cabedelo	1,8
Esperança	1,8
São Sebastião de Lagoa de Roça	1,6
Conde/Açude Gramame Mamuaba	1,6
João Pessoa/CEDRES	1,3
Fagundes	1,3
Jacaraú	1,2
Ingá	1,1
Santa Cecília	1,0
Guarabira	1,0
Algodão de Jandaíra	1,0
Lucena	0,9
Araçagi	0,8
Bayeux	0,8
Dona Inês	0,8
São Vicente do Seridó	0,7
Caiçara	0,6
Cuité	0,6
Cajazeiras/Açude Engenheiro Avidos	0,5
Cabaceiras	0,4
Cacimba de Dentro	0,3
Sertãozinho	0,3
Picuí	0,2
Soledade	0,1

Chuvas Acumuladas no Mês (mm) - 01/05 - 17/05

(Valores acumulados acima de 50,00mm)

Posto Pluviométrico	Total 01/05 - 17/05
João Pessoa/DFAARA	170,4
Conde	160,6
João Pessoa/CEDRES	152,2
João Pessoa/Mares	147,8
Alhandra	138,4
Bayeux	129,6
São Bentinho	109,8
Nazarezinho	109,6
Alagoa Nova	105,8

Posto Pluviométrico	Total 01/05 - 17/05
Triunfo	105,4
São Domingos	105,2
Rio Tinto	100,9
Lastro	100,1
Lagoa	97,5
Areia	96,6
Cabedelo	96,1
Bom Sucesso	94,9
Cajazeirinhas	92,6
Lucena	92,2
Guarabira	92,1
Curral de Cima	91,6
Carrapateira	90,7
Riacho dos Cavalos/Jenipapeiro dos Carreiros	89,4
Alagoa Grande	87,5
Poço de José de Moura	87,3
Poço Dantas	87,2
Conde/Açude Gramame Mamuaba	86,7
Borborema	85,8
Santa Cruz	83,4
Bananeiras	82,7
Natuba	81,8
Cajazeiras	80,9
Serraria	80,8
Aparecida	80,1
Cajazeiras/Açude Engenheiro Avidos	80,1
Bernardino Batista	79,9
Cuitegi	79,4
São Francisco	79,2
Jericó	77,0
Joca Claudino/Santarém	75,9
Bom Jesus	73,7
Mamanguape	73,1
Cajazeiras/Açude Lagoa do Arroz	73,0
Sousa	72,3
Pirpirituba	71,9
Itaporanga	71,7
São José de Caiana	71,3
Araçagi	71,3
Mataraca	70,6
Brejo do Cruz	68,5
Caiçara	68,4
Santa Helena	68,0

Posto Pluviométrico	Total 01/05 - 17/05
Baía da Traição	67,5
Esperança	66,3
Água Branca	65,8
Pombal	64,5
Mamanguape/ASPLAN	64,0
Cruz do Espírito Santo	63,9
Alagoinha	62,6
Fagundes	62,5
Lagoa Seca	62,1
Uiraúna	61,7
Jacaraú	61,6
Dona Inês	61,6
Princesa Isabel	61,0
Brejo dos Santos	58,0
São Bento	57,9
Pilar	57,6
Esperança/São Miguel	57,5
Sertãozinho	57,1
Capim	55,0
Itapororoca	54,2
Campina Grande/EMBRAPA	52,6
Matinhas	52,5
Serra Redonda	51,3
Vista Serrana/Desterro de Malta	51,0

Chuvas Acumuladas no Ano (mm) - 01/01 - 17/05

(Valores acumulados acima de 650,00mm)

Posto Pluviométrico	Total 01/01 - 17/05
Cajazeiras	1.178,8
Cachoeira dos Índios	1.146,7
Bom Jesus	978,3
Diamante	960,0
João Pessoa/DFAARA	952,5
Igaracy	945,0
Cajazeiras/Açude Lagoa do Arroz	941,0
Marizópolis	930,1
Catingueira	929,2
Alhandra	917,2
Conde	915,7
Olho D'Água	910,6
Aguiar	903,0
Catolé do Rocha/Escola Técnica	901,9
Carrapateira	880,0

Posto Pluviométrico	Total 01/01 - 17/05
Bayeux	878,5
Triunfo	876,8
Brejo do Cruz	844,8
João Pessoa/Mares	844,6
João Pessoa/CEDRES	839,1
São José de Piranhas	837,2
Santa Helena	836,5
Sousa/São Gonçalo	834,0
Conde/Açude Gramame Mamuaba	831,5
Patos/EMBRAPA	830,3
Bernardino Batista	829,3
Uiraúna	824,8
Cajazeirinhas	823,5
São José de Caiana	816,5
Joca Claudino/Santarém	815,3
Vista Serrana/Desterro de Malta	809,4
São Bentinho	808,4
São José de Espinharas	808,0
Monte Horebe	802,3
Nazarezinho	800,8
Catolé do Rocha	794,7
São José do Brejo do Cruz	787,1
Condado	781,1
Brejo dos Santos	775,0
Bananeiras	765,7
Poço de José de Moura	763,4
Pombal	761,3
Cajazeiras/Açude Engenheiro Avidos	759,2
Rio Tinto	757,0
Desterro	751,6
Jericó	750,8
São Domingos	743,8
Pedra Branca	742,4
Santa Cruz	742,3
Areia	736,2
Sousa	734,5
Riacho dos Cavalos/Jenipapeiro dos Carreiros	729,0
Juru	725,5
Serra Grande	725,3
Mamanguape/ASPLAN	722,5
Tavares	721,9
Aparecida	720,3
São Bento	719,5

Posto Pluviométrico	Total 01/01 - 17/05
Marcação	715,1
Boa Ventura	714,5
Imaculada	711,3
Itaporanga	705,6
Malta	690,2
São José do Bonfim	687,4
Mato Grosso	680,6
Santana dos Garrotes	677,4
Mataraca	671,4
Poço Dantas	670,4
Jacaraú	669,4
São Francisco	669,1
Quixaba	666,1
Borborema	666,1
Caiçara	661,7
Belém do Brejo do Cruz	656,8
Taperoá	656,5
Baía da Traição	653,8
São José de Princesa	652,0
Bonito de Santa Fé	650,1

Qualquer dúvida entrar em contato com:

Monitoramento Sala de Situação
Tel. Fixo: (83) 3310-6367
Cel: (83) 98841-9918
email: gemoh@aes.pb.gov.br