

## INFORME METEOROLÓGICO DIÁRIO SALA DE SITUAÇÃO

Campina Grande, 18 de maio de 2022

### Análise

Observa-se, nesta manhã, que o sol predomina em grande parte do estado da Paraíba, com a presença de algumas nuvens altas. No decorrer do dia, a nebulosidade deverá ficar variável e apenas chuvas passageiras poderão ser registradas em decorrência da umidade trazida pelos ventos que sopram do oceano Atlântico em direção ao continente.

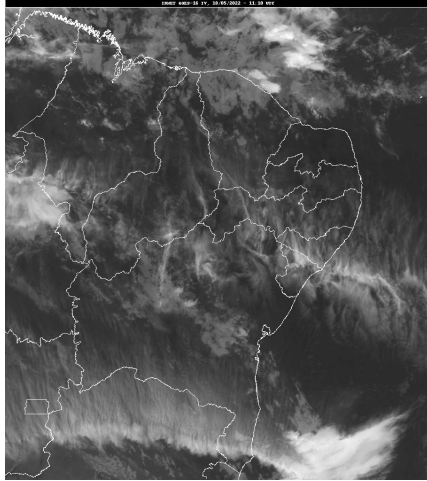

Fonte da Imagem: INMET

### Distribuição Espacial das Chuvas

No período das 07:00h do dia 17/05/2022 às 07:00h do dia 18/05/2022, foram informadas precipitações em 29 dos 243 postos pluviométricos monitorados pela AESA. A maior precipitação foi observada em Catingueira : 70,0 mm.

PRECIPITAÇÃO MÁXIMA DOS MUNICÍPIOS/POSTOS NO DIA 18/05/2022

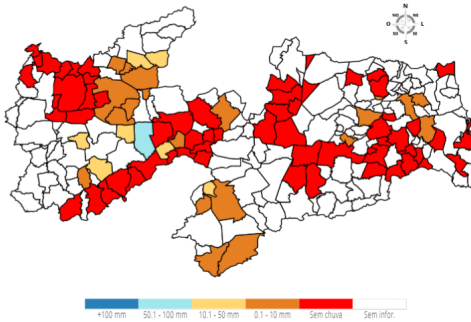

### Chuvas Acumuladas do Dia (mm) - 18/05

Posto Pluviométrico	Total 18/05
Catingueira	70,0
Emas	34,5
Mãe D'Água	33,4
Amparo	26,9
Santana dos Garrotes	26,0
Igaracy	21,6
São Bento	14,0
Riacho dos Cavalos/Jenipapeiro dos Carreiros	12,9

Posto Pluviométrico	Total 18/05
Mato Grosso	9,4
São Bentinho	8,3
São Sebastião do Umbuzeiro	7,2
Santa Luzia	5,7
Paulista	4,5
Sumé	4,3
Sapé	2,8
Vista Serrana/Desterro de Malta	2,0
Prata	1,9
Araçagi	1,8
Cajazeirinhas	1,7
São João do Tigre	1,5
Sumé/UFCCG	1,5
São José do Bonfim	1,2
Borborema	0,8
Lagoa Seca	0,7
Itapororoca	0,6
Jericó	0,5
Areia	0,4
Pombal	0,3
Pedra Branca	0,3

### Chuvas Acumuladas no Mês (mm) - 01/05 - 18/05

(Valores acumulados acima de 50,00mm)

Posto Pluviométrico	Total 01/05 - 18/05
João Pessoa/DFAARA	170,4
Conde	160,6
João Pessoa/CEDRES	152,2
João Pessoa/Mares	147,8
Alhandra	138,4
Bayeux	129,6
São Bentinho	118,1
Nazarezinho	109,6
Alagoa Nova	105,8
Triunfo	105,4
São Domingos	105,2
Catingueira	103,6
Riacho dos Cavalos/Jenipapeiro dos Carreiros	102,3
Rio Tinto	100,9
Lastro	100,1

Posto Pluviométrico	Total 01/05 - 18/05
Lagoa	97,5
Areia	97,0
Cabedelo	96,1
Bom Sucesso	94,9
Cajazeirinhas	94,3
Lucena	92,2
Guarabira	92,1
Curral de Cima	91,6
Carrapateira	90,7
Alagoa Grande	87,5
Poço de José de Moura	87,3
Poço Dantas	87,2
Conde/Açude Gramame Mamuaba	86,7
Borborema	86,6
Santa Cruz	83,4
Bananeiras	82,7
Natuba	81,8
Cajazeiras	80,9
Serraria	80,8
Aparecida	80,1
Cajazeiras/Açude Engenheiro Avidos	80,1
Bernardino Batista	79,9
Cuitegi	79,4
São Francisco	79,2
Emas	78,4
Jericó	77,5
Joca Claudino/Santarém	75,9
Bom Jesus	73,7
Mamanguape	73,1
Araçagi	73,1
Cajazeiras/Açude Lagoa do Arroz	73,0
Sousa	72,3
São Bento	71,9
Pirpirituba	71,9
Itaporanga	71,7
São José de Caiana	71,3
Mataraca	70,6
Brejo do Cruz	68,5
Caiçara	68,4
Santa Helena	68,0
Baía da Traição	67,5
Igaracy	66,3
Esperança	66,3

Posto Pluviométrico	Total 01/05 - 18/05
Água Branca	65,8
Pombal	64,8
Mamanguape/ASPLAN	64,0
Cruz do Espírito Santo	63,9
Lagoa Seca	62,8
Alagoinha	62,6
Fagundes	62,5
Uiraúna	61,7
Jacaraú	61,6
Dona Inês	61,6
Princesa Isabel	61,0
Esperança/São Miguel	60,5
Mato Grosso	59,3
Brejo dos Santos	58,0
Pilar	57,6
Sertãozinho	57,1
Capim	55,0
Itapororoca	54,8
Paulista	53,5
Vista Serrana/Desterro de Malta	53,0
Campina Grande/EMBRAPA	52,6
Matinhas	52,5
Serra Redonda	51,3

**Chuvvas Acumuladas no Ano (mm) - 01/01 - 18/05**

(Valores acumulados acima de 650,00mm)

Posto Pluviométrico	Total 01/01 - 18/05
Cajazeiras	1.178,8
Cachoeira dos Índios	1.146,7
Catingueira	999,2
Bom Jesus	978,3
Igaracy	966,6
Diamante	960,0
João Pessoa/DFAARA	952,5
Cajazeiras/Açude Lagoa do Arroz	941,0
Marizópolis	930,1
Alhandra	917,2
Conde	915,7
Olho D'Água	910,6
Aguiar	903,0
Catolé do Rocha/Escola Técnica	901,9
Carrapateira	880,0
Bayeux	878,5

Posto Pluviométrico	Total 01/01 - 18/05
Triunfo	876,8
Brejo do Cruz	844,8
João Pessoa/Mares	844,6
João Pessoa/CEDRES	839,1
São José de Piranhas	837,2
Santa Helena	836,5
Sousa/São Gonçalo	834,0
Conde/Açude Gramame Mamuaba	831,5
Patos/EMBRAPA	830,3
Bernardino Batista	829,3
Cajazeirinhas	825,2
Uiraúna	824,8
São Bentinho	816,7
São José de Caiana	816,5
Joca Claudino/Santarém	815,3
Vista Serrana/Desterro de Malta	811,4
São José de Espinharas	808,0
Monte Horebe	802,3
Nazarezinho	800,8
Catolé do Rocha	794,7
São José do Brejo do Cruz	787,1
Condado	781,1
Piancó	775,1
Brejo dos Santos	775,0
Bananeiras	765,7
Poço de José de Moura	763,4
Pombal	761,6
Cajazeiras/Açude Engenheiro Avidos	759,2
Rio Tinto	757,0
Desterro	751,6
Jericó	751,3
São Domingos	743,8
Pedra Branca	742,7
Santa Cruz	742,3
Riacho dos Cavalos/Jenipapeiro dos Carreiros	741,9
Areia	736,6
Sousa	734,5
São Bento	733,5
Juru	725,5
Serra Grande	725,3
Mamanguape/ASPLAN	722,5
Tavares	721,9
Aparecida	720,3

Posto Pluviométrico	Total 01/01 - 18/05
Marcação	715,1
Boa Ventura	714,5
Imaculada	711,3
Itaporanga	705,6
Santana dos Garrotes	703,4
Malta	690,2
Mato Grosso	690,0
São José do Bonfim	688,6
Emas	681,1
Mataraca	671,4
Poço Dantas	670,4
Jacaraú	669,4
São Francisco	669,1
Borborema	666,9
Quixaba	666,1
Caiçara	661,7
Mãe D'Água	656,9
Belém do Brejo do Cruz	656,8
Taperoá	656,5
Baía da Traição	653,8
São José de Princesa	652,0
Bonito de Santa Fé	650,1

**Qualquer dúvida entrar em contato com:**

Monitoramento Sala de Situação  
Tel. Fixo: (83) 3310-6367  
Cel: (83) 98841-9918  
email: gemoh@aes.pb.gov.br