

INFORME METEOROLÓGICO DIÁRIO SALA DE SITUAÇÃO

Campina Grande, 24 de maio de 2022

Análise

Permanece a condição de instabilidade sobre o setor leste da Paraíba associada ao contínuo deslocamento de aglomerados de nuvens oriundos do oceano Atlântico em direção à costa leste. Com isso, são esperadas chuvas de intensidade moderada a forte. Nas demais regiões, deverão ser registradas chuvas localizadas, especialmente entre os períodos da tarde e noite. As temperaturas máximas registradas na tarde de ontem em Areia; 26,1°C, Cabaceiras; 29,6°C, Campina Grande; 27,2°C, João Pessoa; 27,9°C, Monteiro; 30,0°C e São Gonçalo; 32,2°C e, as mínimas registradas na madrugada de hoje em Areia; 19,9°C, Cabaceiras; 21,1°C, Campina Grande; 20,8°C, João Pessoa; 22,6°C, Monteiro; 19,8°C e São Gonçalo; 19,9°C. Fonte: INMET e AESA.

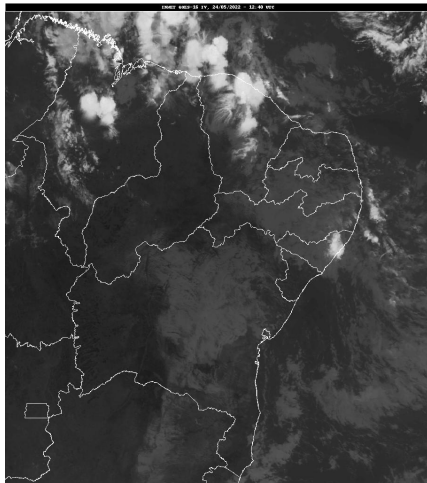

Fonte da Imagem: INMET

Distribuição Espacial das Chuvas

No período das 07:00h do dia 23/05/2022 às 07:00h do dia 24/05/2022, foram informadas precipitações em 59 dos 243 postos pluviométricos monitorados pela AESA. A maior precipitação foi observada em Alhandra : 86,8 mm.

PRECIPITAÇÃO MÁXIMA DOS MUNICÍPIOS/POSTOS NO DIA 24/05/2022

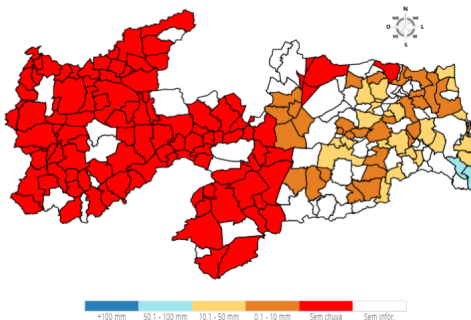

Chuvas Acumuladas do Dia (mm) - 24/05

Posto Pluviométrico	Total 24/05
Alhandra	86,8
Pitimbu	50,6
Pilar	28,2
Conde/Açude Gramame Mamuaba	25,0
João Pessoa/CEDRES	24,3

Posto Pluviométrico	Total 24/05
Guarabira	22,5
Salgado de São Félix	21,3
Solânea	19,6
Bananeiras	18,6
Baía da Traição	18,5
Lucena	18,5
Serraria	18,4
Mataraca	17,5
Natuba	17,5
Cruz do Espírito Santo	17,4
Sapé	15,4
João Pessoa/DFAARA	13,8
Campina Grande/INSA	13,3
Borborema	13,2
Areia	13,0
Juarez Távora	12,8
Cuitegi	12,2
São José dos Ramos	12,0
Lagoa Seca	10,4
Puxinanã	10,2
Gurinhém	10,0
Cabedelo	9,2
Campina Grande/São José da Mata	9,1
Mamanguape/ASPLAN	8,8
Mari	8,4
Alagoa Nova	8,2
Caturité	8,1
São Sebastião de Lagoa de Roça	7,9
Alagoinha	7,8
Caturité/Fazenda Campo de Emas	7,8
Caldas Brandão	7,4
Gado Bravo	7,4
Jacaraú	7,4
Alagoa Grande	7,4
Ingá	7,3
Itatuba	7,1
Itapororoca	6,7
Curral de Cima	6,1
Araçagi	5,0
Rio Tinto	4,4

Posto Pluviométrico	Total 24/05
Boqueirão/Açude Boqueirão	4,4
Dona Inês	4,1
Campina Grande/EMBRAPA	4,0
Olivedos	3,0
Cacimba de Dentro	3,0
Cabaceiras	2,8
Esperança	2,8
Aroeiras	2,5
Areial	1,2
Caiçara	1,2
Cubati	1,0
São Vicente do Seridó	0,9
Pedra Lavrada	0,5
Soledade	0,3

Chuvas Acumuladas no Mês (mm) - 01/05 - 24/05

(Valores acumulados acima de 50,00mm)

Posto Pluviométrico	Total 01/05 - 24/05
João Pessoa/DFAARA	386,4
Alhandra	292,5
João Pessoa/CEDRES	281,5
Lucena	249,2
Cabedelo	223,3
Conde	208,7
Riacho dos Cavalos/Jenipapeiro dos Carreiros	191,8
Cabaceiras	191,6
Caaporã	186,8
Pitimbu	186,2
Conde/Açude Gramame Mamuaba	161,1
Lagoa	158,4
São Bento	156,7
Belém do Brejo do Cruz	149,4
João Pessoa/Mares	148,0
Bom Sucesso	138,8
Rio Tinto	135,6
São Bentinho	130,3
Bayeux	129,6
Triunfo	125,6
Sossêgo	124,0
Água Branca	122,8
Curral de Cima	122,7
Mato Grosso	120,8
Alagoa Nova	119,7

Posto Pluviométrico	Total 01/05 - 24/05
Guarabira	118,8
Cruz do Espírito Santo	115,6
Catingueira	115,5
Areia	113,7
Lastro	111,9
Santa Cruz	111,9
Baía da Traição	111,5
Jericó	111,1
Nazarezinho	109,6
Itaporanga	108,6
Natuba	106,4
Mataraca	105,6
São Domingos	105,2
Bananeiras	105,0
Borborema	103,9
Serraria	102,9
Cajazeirinhas	99,9
Olivedos	99,8
Poço de José de Moura	99,5
Mamanguape	98,9
Pilar	98,6
Solânea	97,1
Caiçara	96,8
Brejo dos Santos	95,0
Alagoa Grande	94,9
Cuitegi	93,9
Queimadas	93,5
Carrapateira	90,7
Brejo do Cruz	90,2
Paulista	88,3
Poço Dantas	87,2
São Francisco	87,0
Jacaraú	84,5
Emas	84,5
Sapé	84,5
Aparecida	83,7
Araçagi	83,3
Bernardino Batista	82,8
Mamanguape/ASPLAN	82,3
Cajazeiras	80,9
Cajazeiras/Açude Engenheiro Avidos	80,1
Catolé do Rocha	78,9
Barra de Santana	78,2

Posto Pluviométrico	Total 01/05 - 24/05
Joca Claudino/Santarém	78,1
Picuí	76,7
Alagoinha	75,8
Santana dos Garrotes	75,2
São José de Caiana	74,5
Pombal	74,3
Bom Jesus	73,7
Esperança	73,5
Lagoa Seca	73,2
Vista Serrana/Desterro de Malta	73,0
Cajazeiras/Açude Lagoa do Arroz	73,0
Campina Grande/EMBRAPA	72,8
Sousa	72,3
Pirpirituba	71,9
São Vicente do Seridó/Seridó	71,5
Campo de Santana/Tacima	71,4
Cuité	71,2
Itapororoca	71,1
Campina Grande/INSA	71,1
Várzea	70,5
Campina Grande/São José da Mata	68,0
Santa Helena	68,0
Dona Inês	66,5
Igaracy	66,3
Baraúna	65,5
Matinhas	65,3
Fagundes	65,1
Uiraúna	64,5
Duas Estradas	63,7
Salgado de São Félix	62,9
Sertãozinho	62,8
Pedra Lavrada	61,1
Princesa Isabel	61,0
Esperança/São Miguel	60,5
São Sebastião de Lagoa de Roça	58,9
Juarez Távora	58,4
Caturité/Fazenda Campo de Emas	58,3
Gurinhém	57,7
Bonito de Santa Fé	57,5
Tavares	56,4
Cubati	56,1
Capim	55,0
São João do Cariri	55,0

Posto Pluviométrico	Total 01/05 - 24/05
Serra Redonda	53,4
Areial	52,4
Coxixola	52,2
Sousa/São Gonçalo	52,1
São José dos Ramos	52,0
Amparo	51,2
São Vicente do Seridó	51,2
Riachão	51,1
Marizópolis	50,8
Condado	50,5
São José da Lagoa Tapada	50,1

Chuvas Acumuladas no Ano (mm) - 01/01 - 24/05

(Valores acumulados acima de 650,00mm)

Posto Pluviométrico	Total 01/01 - 24/05
Cajazeiras	1.178,8
João Pessoa/DFAARA	1.168,5
Cachoeira dos Índios	1.146,7
Alhandra	1.071,3
Catingueira	1.011,1
Bom Jesus	978,3
João Pessoa/CEDRES	968,4
Igaracy	966,6
Conde	963,8
Diamante	960,0
Cajazeiras/Açude Lagoa do Arroz	941,0
Olho D'Água	935,7
Marizópolis	935,0
Conde/Açude Gramame Mamuaba	905,9
Aguiar	903,0
Catolé do Rocha/Escola Técnica	901,9
Triunfo	897,0
Carrapateira	880,0
Bayeux	878,5
Pitimbu	877,9
Brejo do Cruz	866,5
Lucena	854,3
João Pessoa/Mares	844,8
Sousa/São Gonçalo	843,4
São José de Piranhas	837,2
Santa Helena	836,5
Catolé do Rocha	834,7
Bernardino Batista	832,2

Posto Pluviométrico	Total 01/01 - 24/05
Patos/EMBRAPA	831,7
Vista Serrana/Desterro de Malta	831,4
Riacho dos Cavalos/Jenipapeiro dos Carreiros	831,4
Cajazeirinhas	830,8
Cabedelo	829,1
São Bentinho	828,9
Uiraúna	827,6
São José de Caiana	819,7
São Bento	818,3
Joca Claudino/Santarém	817,5
Brejo dos Santos	812,0
São José de Espinharas	809,6
Monte Horebe	802,3
Nazarezinho	800,8
Condado	798,6
Rio Tinto	791,7
Bananeiras	788,0
São José do Brejo do Cruz	787,1
Jericó	784,9
Poço de José de Moura	775,6
Piancó	775,1
Pombal	771,1
Santa Cruz	770,8
Desterro	761,1
Cajazeiras/Açude Engenheiro Avidos	759,2
Belém do Brejo do Cruz	757,6
Areia	753,3
Pedra Branca	752,2
Mato Grosso	751,5
São Domingos	743,8
Itaporanga	742,5
Mamanguape/ASPLAN	740,8
Sousa	734,5
Tavares	729,3
Santana dos Garrotes	728,9
Juru	728,2
Serra Grande	725,3
Malta	723,9
Aparecida	723,9
Marcação	715,1
Boa Ventura	714,5
Imaculada	711,3
Mataraca	706,4

Posto Pluviométrico	Total 01/01 - 24/05
São José do Bonfim	701,2
Baía da Traição	697,8
Cabedelo/EMATER	696,5
Jacaraú	692,3
Caiçara	690,1
Emas	687,2
Borborema	684,2
Bom Sucesso	684,1
São Francisco	676,9
Poço Dantas	670,4
Quixaba	668,9
Mãe D`Água	662,6
São Mamede	659,6
Bonito de Santa Fé	658,1
Taperoá	656,5
Lagoa	652,8
São José de Princesa	652,0
Mamanguape	650,7
Lastro	650,5

Qualquer dúvida entrar em contato com:

Monitoramento Sala de Situação
Tel. Fixo: (83) 3310-6367
Cel: (83) 98841-9918
email: gemoh@aes.pb.gov.br