

INFORME METEOROLÓGICO DIÁRIO SALA DE SITUAÇÃO

Campina Grande, 25 de maio de 2022

Análise

A AESA reitera a permanência do ESTADO DE ATENÇÃO por no mínimo 48 horas. Ainda se observam áreas de instabilidade sobre o setor centro/leste do estado da Paraíba alertando para a continuidade da ocorrência de eventos de chuva de intensidade moderada, por vezes forte, ao longo da faixa litorânea da Paraíba e se entendendo sobre as regiões do Agreste e Brejo, no decorrer das próximas 48 horas. As temperaturas máximas registradas na tarde de ontem em Areia; 24,8°C, Cabaceiras; 26,9°C, Campina Grande; 26,8°C, João Pessoa; 28,8°C, Monteiro; 25,7°C e São Gonçalo; 29,2°C e, as mínimas registradas na madrugada de hoje em Areia; 19,0°C, Cabaceiras; 20,7°C, Campina Grande; 19,7°C, João Pessoa; 22,3°C, Monteiro; 19,6°C e São Gonçalo; 21,0°C. Fonte: INMET e AESA.

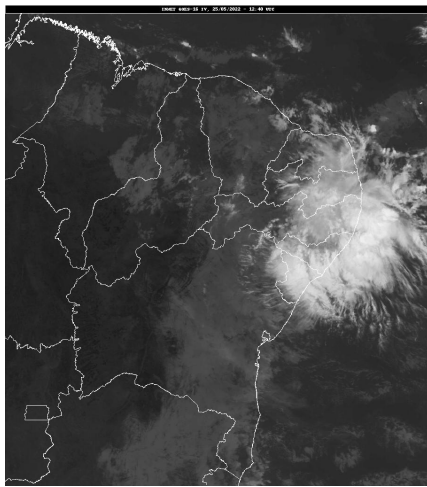

Fonte da Imagem: INMET

Distribuição Espacial das Chuvas

No período das 07:00h do dia 24/05/2022 às 07:00h do dia 25/05/2022, foram informadas precipitações em 126 dos 243 postos pluviométricos monitorados pela AESA. A maior precipitação foi observada em Rio Tinto : 142,6 mm.

PRECIPITAÇÃO MÁXIMA DOS MUNICÍPIOS/POSTOS NO DIA 25/05/2022

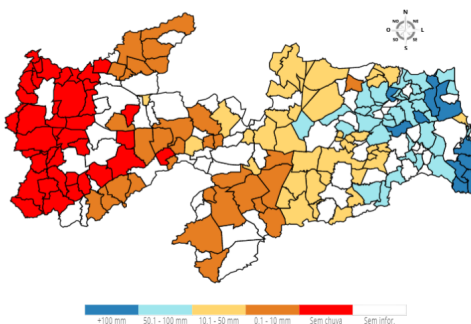

Chuvas Acumuladas do Dia (mm) - 25/05

Posto Pluviométrico	Total 25/05
Rio Tinto	142,6
Pitimbu	140,4
Caaporã	127,5
Mamanguape	111,7

Posto Pluviométrico	Total 25/05
Belém	111,2
Mamanguape/ASPLAN	111,2
Alhandra	108,4
Conde	108,3
Cuité de Mamanguape	108,1
Mulungu	102,8
João Pessoa/CEDRES	100,7
Conde/Açude Gramame Mamuaba	100,0
Solânea	96,5
Mataraca	95,0
Bananeiras	95,0
Capim	95,0
Alagoinha	94,5
João Pessoa/DFAARA	89,0
Jacaraú	88,7
Pedro Régis	88,0
Pedras de Fogo	87,5
Guarabira	85,0
Sapé	82,2
Sertãozinho	81,5
Natuba	79,5
Cuitegi	79,0
Cabedelo	76,2
Itapororoca	74,5
Pilar	73,8
Arara	72,2
Duas Estradas	71,0
Areia	70,0
Caldas Brandão	69,5
Curral de Cima	68,3
Serra da Raiz	67,6
Baía da Traição	67,4
Serraria	65,5
Cruz do Espírito Santo	63,5
Salgado de São Félix	62,0
Caiçara	60,2
Araçagi	59,5
Borborema	57,8
Esperança/São Miguel	57,5
Olivedos	56,4

Posto Pluviométrico	Total 25/05
Aroeiras	53,3
Algodão de Jandaíra	52,3
São José dos Ramos	51,6
Alagoa Grande	50,0
Lucena	47,3
Campina Grande/São José da Mata	45,6
Juarez Távora	41,5
Fagundes	41,2
Campo de Santana/Tacima	41,0
Santa Cecília	40,2
Gado Bravo	40,1
Dona Inês	39,5
Boqueirão/Açude Boqueirão	39,1
São Vicente do Seridó	37,7
Nova Palmeira	37,1
Campina Grande/INSA	35,5
Cuité	34,6
Riachão	33,9
Barra de Santa Rosa	33,4
Ingá	32,5
Santa Luzia	31,9
Assunção	30,0
Baraúna	30,0
Sossêgo	28,5
Soledade	27,8
Riacho de Santo Antônio	27,5
Alagoa Nova	26,5
Cubati	26,2
Esperança	26,1
Riacho do Bacamarte	25,5
Boa Vista	25,0
Nova Floresta	22,8
Parari	19,2
Lagoa Seca	18,8
Campina Grande/EMBRAPA	18,0
Areial	17,0
Caturité/Fazenda Campo de Emas	17,0
São Vicente do Seridó/Seridó	16,8
Picuí	15,6
São Domingos do Cariri	15,4
São Sebastião de Lagoa de Roça	15,1
Barra de São Miguel	14,9
Cabaceiras	14,9

Posto Pluviométrico	Total 25/05
Serra Redonda	14,4
Juazeirinho	13,6
Montadas	12,6
Frei Martinho	11,2
Vista Serrana/Desterro de Malta	11,0
Cacimba de Areia	10,5
São João do Cariri	9,7
Amparo	9,0
Patos/EMBRAPA	8,8
Coxixola	8,6
Gurjão	8,6
São Mamede	7,3
Riacho dos Cavalos/Jenipapeiro dos Carreiros	6,1
Cacimba de Dentro	6,1
Sumé/UFCEG	6,0
Sumé	5,7
Belém do Brejo do Cruz	5,6
Caraúbas	5,0
Tavares	4,5
Areia de Baraúnas	4,5
Catolé do Rocha/Escola Técnica	3,9
Brejo do Cruz	3,8
Passagem	3,7
São José dos Cordeiros	3,6
São José do Bonfim	3,1
Serra Branca	3,1
São Bento	3,0
Monteiro/EMBRAPA	2,5
Cajazeirinhas	2,3
Catolé do Rocha	2,1
Água Branca	2,0
Mato Grosso	2,0
São Sebastião do Umbuzeiro	1,8
Juru	1,7
Maturéia	1,3
Catingueira	1,3
Princesa Isabel	1,0
Santa Teresinha	0,7
Jericó	0,6

Chuvas Acumuladas no Mês (mm) - 01/05 - 25/05

(Valores acumulados acima de 50,00mm)

Posto Pluviométrico	Total 01/05 - 25/05
Pitimbu	488,6
João Pessoa/DFAARA	475,4
Alhandra	400,9
Caaporã	396,3
João Pessoa/CEDRES	382,2
Conde	348,5
Cabedelo	299,5
Lucena	296,5
Rio Tinto	278,2
Conde/Açude Gramame Mamuaba	261,1
Mamanguape	216,6
Cabaceiras	206,5
Guarabira	203,8
Mataraca	200,6
Bananeiras	200,0
Riacho dos Cavalos/Jenipapeiro dos Carreiros	197,9
Solânea	193,6
Mamanguape/ASPLAN	193,5
Curral de Cima	191,0
Natuba	187,0
Areia	183,7
Cruz do Espírito Santo	179,1
Baía da Traição	178,9
Cuité de Mamanguape	175,1
Jacaraú	173,2
Cuitegi	172,9
Pilar	172,4
Alagoinha	170,3
Serraria	168,4
Sapé	166,7
Pedras de Fogo	164,0
Mulungu	162,6
Borborema	161,7
São Bento	159,7
Catolé do Rocha/Escola Técnica	159,1
Lagoa	158,4
Caiçara	157,0
Belém do Brejo do Cruz	156,3
Olivedos	156,2
Sossêgo	152,5
Capim	150,0

Posto Pluviométrico	Total 01/05 - 25/05
Sertãozinho	148,3
João Pessoa/Mares	148,0
Alagoa Nova	146,2
Itapororoca	145,6
Alagoa Grande	144,9
Araçagi	142,8
Duas Estradas	142,4
Bom Sucesso	138,8
São Bentinho	130,3
Bayeux	129,6
Triunfo	125,6
Salgado de São Félix	124,9
Água Branca	124,8
Esperança/São Miguel	124,2
Mato Grosso	122,8
Belém	121,8
Catingueira	116,8
Fagundes	116,2
Serra da Raiz	115,2
Campina Grande/São José da Mata	113,6
Campo de Santana/Tacima	112,4
Lastro	111,9
Santa Cruz	111,9
Jericó	111,7
Nazarezinho	109,6
Itaporanga	108,6
Campina Grande/INSA	106,6
Dona Inês	106,0
Cuité	105,8
São Domingos	105,2
São José dos Ramos	103,6
Cajazeirinhas	102,2
Juarez Távora	99,9
Esperança	99,6
Poço de José de Moura	99,5
Baraúna	95,5
Brejo dos Santos	95,0
Brejo do Cruz	94,0
Queimadas	93,5
Picuí	92,3
Lagoa Seca	92,0
Campina Grande/EMBRAPA	90,8
Carrapateira	90,7

Posto Pluviométrico	Total 01/05 - 25/05
Arara	89,7
São Vicente do Seridó	88,9
Paulista	88,3
São Vicente do Seridó/Seridó	88,3
Pedro Régis	88,0
Poço Dantas	87,2
São Francisco	87,0
Aroeiras	85,2
Riachão	85,0
Emas	84,5
Vista Serrana/Desterro de Malta	84,0
Caldas Brandão	83,9
Aparecida	83,7
Bernardino Batista	82,8
Cubati	82,3
Catolé do Rocha	81,0
Cajazeiras	80,9
Cajazeiras/Açude Engenheiro Avidos	80,1
Nova Palmeira	79,0
Ingá	78,6
Barra de Santana	78,2
Joca Claudino/Santarém	78,1
Caturité/Fazenda Campo de Emas	75,3
Santana dos Garrotes	75,2
Santa Luzia	74,8
São José de Caiana	74,5
Pombal	74,3
São Sebastião de Lagoa de Roça	74,0
Bom Jesus	73,7
Serra Redonda	73,2
Cajazeiras/Açude Lagoa do Arroz	73,0
Sousa	72,3
Algodão de Jandaíra	72,1
Pirpirituba	71,9
Várzea	70,5
Areial	69,4
Santa Helena	68,0
Riachão do Bacamarte	66,5
Taperoá	66,5
Igaracy	66,3
Matinhas	65,3
São João do Cariri	64,7
Uiraúna	64,5

Posto Pluviométrico	Total 01/05 - 25/05
Soledade	64,5
Princesa Isabel	62,0
Assunção	62,0
Pedra Lavrada	61,1
Tavares	60,9
Coxixola	60,8
Amparo	60,2
Juazeirinho	59,5
Gado Bravo	59,2
Nova Floresta	58,5
Gurinhém	57,7
Bonito de Santa Fé	57,5
Boqueirão/Açude Boqueirão	57,2
São Domingos do Cariri	56,9
Frei Martinho	56,7
Boa Vista	56,6
Santa Cecília	55,9
Patos/EMBRAPA	53,0
Sousa/São Gonçalo	52,1
Marizópolis	50,8
Condado	50,5
Campina Grande/Sítio Açude de Dentro	50,2
São José da Lagoa Tapada	50,1

Chuvras Acumuladas no Ano (mm) - 01/01 - 25/05

(Valores acumulados acima de 650,00mm)

Posto Pluviométrico	Total 01/01 - 25/05
João Pessoa/DFAARA	1.257,5
Pitimbu	1.180,3
Alhandra	1.179,7
Cajazeiras	1.178,8
Cachoeira dos Índios	1.146,7
Conde	1.103,6
João Pessoa/CEDRES	1.069,1
Catolé do Rocha/Escola Técnica	1.061,0
Caaporã	1.049,0
Catingueira	1.012,4
Conde/Açude Gramame Mamuaba	1.005,9
Bom Jesus	978,3
Igaracy	966,6
Diamante	960,0
Cajazeiras/Açude Lagoa do Arroz	941,0
Olho D'Água	935,7

Posto Pluviométrico	Total 01/01 - 25/05
Marizópolis	935,0
Rio Tinto	934,3
Cabedelo	905,3
Aguiar	903,0
Lucena	901,6
Triunfo	897,0
Bananeiras	883,0
Carrapateira	880,0
Bayeux	878,5
Brejo do Cruz	870,3
Mamanguape/ASPLAN	852,0
João Pessoa/Mares	844,8
Sousa/São Gonçalo	843,4
Vista Serrana/Desterro de Malta	842,4
Patos/EMBRAPA	840,5
Riacho dos Cavalos/Jenipapeiro dos Carreiros	837,5
São José de Piranhas	837,2
Catolé do Rocha	836,8
Santa Helena	836,5
Cajazeirinhas	833,1
Bernardino Batista	832,2
São Bentinho	828,9
Uiraúna	827,6
Areia	823,3
São Bento	821,3
São José de Caiana	819,7
Joca Claudino/Santarém	817,5
Brejo dos Santos	812,0
São José de Espinharas	809,6
Monte Horebe	802,3
Mataraca	801,4
Nazarezinho	800,8
Condado	798,6
São José do Brejo do Cruz	787,1
Jericó	785,5
Jacaraú	781,0
Poço de José de Moura	775,6
Piancó	775,1
Pombal	771,1
Santa Cruz	770,8
Mamanguape	768,4
Baía da Traição	765,2
Belém do Brejo do Cruz	764,5

Posto Pluviométrico	Total 01/01 - 25/05
Desterro	761,1
Cajazeiras/Açude Engenheiro Avidos	759,2
Itaporanga	754,9
Mato Grosso	753,5
Pedra Branca	752,2
Caiçara	750,3
São Domingos	743,8
Borborema	742,0
Sousa	734,5
Tavares	733,8
Juru	729,9
Santana dos Garrotes	728,9
Serra Grande	725,3
Malta	723,9
Aparecida	723,9
Taperoá	723,0
Marcação	715,1
Boa Ventura	714,5
Imaculada	711,3
Cruz do Espírito Santo	709,3
Serra da Raiz	704,6
São José do Bonfim	704,3
Cabedelo/EMATER	696,5
Emas	687,2
Bom Sucesso	684,1
Solânea	679,0
São Francisco	676,9
Serraria	675,0
Poço Dantas	670,4
Curral de Cima	669,5
Quixaba	668,9
Capim	667,2
São Mamede	666,9
Alagoa Nova	664,6
Mãe D'Água	662,6
Bonito de Santa Fé	658,1
Lagoa	652,8
Natuba	652,1
São José de Princesa	652,0
Pedras de Fogo	651,7
Lastro	650,5

Qualquer dúvida entrar em contato com:

Monitoramento Sala de Situação

Tel. Fixo: (83) 3310-6367

Cel: (83) 98841-9918

email: gemoh@aesa.pb.gov.br