

## INFORME METEOROLÓGICO DIÁRIO SALA DE SITUAÇÃO

Campina Grande, 26 de maio de 2022

### Análise

Houve um enfraquecimento do sistema meteorológico que ora atuante sobre o setor leste da Paraíba. No entanto, ainda existe a possibilidade de ocorrência de chuvas, intercaladas por períodos sem chuvas, nas regiões do Agreste, Brejo e Litoral, devido ao deslocamento de umidade oriunda do oceano Atlântico em direção à costa leste da Paraíba. Nas demais regiões poderão ocorrer chuvas localizadas. As temperaturas máximas registradas na tarde de ontem em Areia; 22,1°C, Cabaceiras; 24,0°C, Campina Grande; 22,7°C, João Pessoa; 27,8°C, Monteiro; 25,2°C, Patos; 33,5°C e São Gonçalo; 29,8°C e, as mínimas registradas na madrugada de hoje em Areia; 19,7°C, Cabaceiras; 20,8°C, Campina Grande; 20,2°C, João Pessoa; 22,2°C, Monteiro; 18,2°C e São Gonçalo; 21,4°C. Fonte: INMET e AESA.

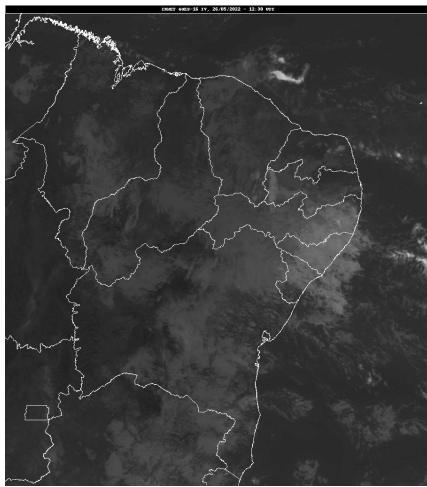

Fonte da Imagem: INMET

### Distribuição Espacial das Chuvas

No período das 07:00h do dia 25/05/2022 às 07:00h do dia 26/05/2022, foram informadas precipitações em 59 dos 243 postos pluviométricos monitorados pela AESA. A maior precipitação foi observada em Pitimbu : 35,3 mm.

PRECIPITAÇÃO MÁXIMA DOS MUNICÍPIOS/POSTOS NO DIA 26/05/2022

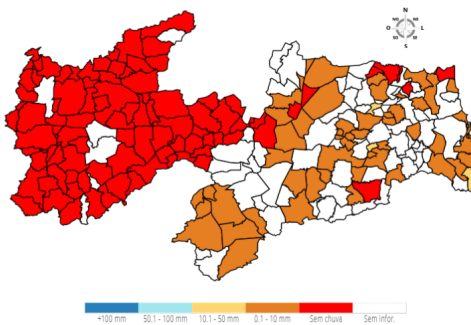

### Chuvas Acumuladas do Dia (mm) - 26/05

Posto Pluviométrico	Total 26/05
Pitimbu	35,3
Serraria	12,5
Serra Redonda	10,2
Conde/Açude Gramame Mamuaba	8,4

Posto Pluviométrico	Total 26/05
Alagoa Nova	5,2
Baía da Traição	4,4
Riachão do Bacamarte	4,0
Alagoinha	3,9
Guarabira	3,6
Ouro Velho	3,4
São João do Tigre	3,3
Prata	3,1
João Pessoa/DFAARA	3,0
Cuitegi	2,9
João Pessoa/CEDRES	2,7
Lagoa Seca	2,5
Salgado de São Félix	2,5
Alhandra	2,4
Campina Grande/EMBRAPA	2,4
Juarez Távora	2,3
São Sebastião de Lagoa de Roça	2,2
Ingá	2,2
Areial	2,1
Montadas	2,1
Gado Bravo	2,0
Nova Floresta	2,0
Bananeiras	2,0
Barra de Santa Rosa	2,0
Areia	1,9
Pedra Lavrada	1,8
Dona Inês	1,8
Esperança/São Miguel	1,8
Cabedelo	1,6
Camalaú	1,5
Baraúna	1,5
Fagundes	1,5
Sumé/UFCCG	1,5
Amparo	1,1
Mamanguape/ASPLAN	1,1
Caturité	1,1
Congo	1,1
Boqueirão/Açude Boqueirão	1,1
Lucena	1,1
Cruz do Espírito Santo	0,9

Posto Pluviométrico	Total 26/05
Pedras de Fogo	0,8
Cuité	0,8
Mamanguape	0,8
Monteiro/EMBRAPA	0,8
Itapororoca	0,7
Barra de São Miguel	0,6
São Vicente do Seridó	0,6
Esperança	0,6
Mari	0,5
Sertãozinho	0,5
Soledade	0,4
Jacaraú	0,3
Olivedos	0,3
Cabaceiras	0,2
Gurjão	0,2

**Chuvas Acumuladas no Mês (mm) - 01/05 - 26/05**

(Valores acumulados acima de 50,00mm)

Posto Pluviométrico	Total 01/05 - 26/05
Pitimbu	523,9
João Pessoa/DFAARA	478,4
Alhandra	403,3
Caaporã	396,3
João Pessoa/CEDRES	384,9
Conde	348,5
Cabedelo	301,1
Lucena	297,6
Rio Tinto	278,2
Conde/Açude Gramame Mamuaba	269,5
Mamanguape	217,4
Guarabira	207,4
Cabaceiras	206,7
Bananeiras	202,0
Mataraca	200,6
Riacho dos Cavalos/Jenipapeiro dos Carreiros	197,9
Mamanguape/ASPLAN	194,6
Solânea	193,6
Curral de Cima	191,0
Natuba	187,0
Marcação	186,8
Areia	185,6
Baía da Traição	183,3
Serraria	180,9

Posto Pluviométrico	Total 01/05 - 26/05
Riachão do Poço	180,3
Cruz do Espírito Santo	180,0
Cuitegi	175,8
Cuité de Mamanguape	175,1
Alagoinha	174,2
Jacaraú	173,5
Pilar	172,4
Sapé	166,7
Pedras de Fogo	164,8
Belém	163,3
Mulungu	162,6
Borborema	161,7
Lagoa	160,9
São Bento	159,7
Catolé do Rocha/Escola Técnica	159,1
Caiçara	157,0
Olivedos	156,5
Belém do Brejo do Cruz	156,3
Sossêgo	152,5
Alagoa Nova	151,4
Capim	150,0
Sertãozinho	148,8
João Pessoa/Mares	148,0
Itapororoca	146,3
Alagoa Grande	144,9
Gurinhém	144,8
Araçagi	142,8
Duas Estradas	142,4
Bom Sucesso	138,8
Mari	134,9
São Bentinho	130,3
Bayeux	129,6
Salgado de São Félix	127,4
Esperança/São Miguel	126,0
Triunfo	125,6
Água Branca	124,8
Mato Grosso	122,8
Várzea	121,9
Fagundes	117,7
Catingueira	116,8
Serra da Raiz	115,2
Campina Grande/São José da Mata	113,6
Campo de Santana/Tacima	112,4

Posto Pluviométrico	Total 01/05 - 26/05
Lastro	111,9
Santa Cruz	111,9
Jericó	111,7
Nazarezinho	109,6
Itaporanga	108,6
Dona Inês	107,8
Cuité	106,6
Campina Grande/INSA	106,6
São Domingos	105,2
São José dos Ramos	103,6
Cajazeirinhas	102,2
Juarez Távora	102,2
Esperança	100,2
Poço de José de Moura	99,5
Baraúna	97,0
Brejo dos Santos	95,0
Lagoa Seca	94,5
Brejo do Cruz	94,0
Queimadas	93,5
Paulista	93,3
Campina Grande/EMBRAPA	93,2
Picuí	92,3
Carrapateira	90,7
Cacimba de Dentro	90,4
Arara	89,7
São Vicente do Seridó	89,5
São Vicente do Seridó/Seridó	88,3
Pedro Régis	88,0
Poço Dantas	87,2
São Francisco	87,0
Aroeiras	85,2
Riachão	85,0
Emas	84,5
Vista Serrana/Desterro de Malta	84,0
Caldas Brandão	83,9
Aparecida	83,7
Serra Redonda	83,4
Bernardino Batista	82,8
Cubati	82,3
Catolé do Rocha	81,0
Cajazeiras	80,9
Ingá	80,8
Pedra Lavrada	80,4

Posto Pluviométrico	Total 01/05 - 26/05
Cajazeiras/Açude Engenheiro Avidos	80,1
Nova Palmeira	79,0
Salgadinho	78,3
Barra de Santana	78,2
Joca Claudino/Santarém	78,1
Pocinhos	76,8
São Sebastião de Lagoa de Roça	76,2
Caturité/Fazenda Campo de Emas	75,3
Santana dos Garrotes	75,2
Santa Luzia	74,8
Pombal	74,7
São José de Caiana	74,5
São Miguel de Taipu	74,2
Bom Jesus	73,7
Cajazeiras/Açude Lagoa do Arroz	73,0
Logradouro	72,8
Sousa	72,3
Algodão de Jandaíra	72,1
Pirpirituba	71,9
Areial	71,5
Riachão do Bacamarte	70,5
Campina Grande/Sítio Açude de Dentro	68,2
Santa Helena	68,0
Taperoá	66,5
Junco do Seridó	66,4
Igaracy	66,3
Matinhas	65,3
Soledade	64,9
São João do Cariri	64,7
Uiraúna	64,5
São José do Sabugi	62,8
Princesa Isabel	62,0
Assunção	62,0
Amparo	61,3
Gado Bravo	61,2
Tavares	60,9
Coxixola	60,8
Nova Floresta	60,5
Juazeirinho	59,5
Boqueirão/Açude Boqueirão	58,3
Bonito de Santa Fé	57,5
São Domingos do Cariri	56,9
Frei Martinho	56,7

Posto Pluviométrico	Total 01/05 - 26/05
Boa Vista	56,6
Santa Cecília	55,9
Massaranduba	55,0
Camalaú	53,2
Patos/EMBRAPA	53,0
Sousa/São Gonçalo	52,1
Marizópolis	50,8
Condado	50,5
São José da Lagoa Tapada	50,1

**Chuvas Acumuladas no Ano (mm) - 01/01 - 26/05**

(Valores acumulados acima de 700,00mm)

Posto Pluviométrico	Total 01/01 - 26/05
João Pessoa/DFAARA	1.260,5
Pitimbu	1.215,6
Alhandra	1.182,1
Cajazeiras	1.178,8
Cachoeira dos Índios	1.146,7
Conde	1.103,6
João Pessoa/CEDRES	1.071,8
Catolé do Rocha/Escola Técnica	1.061,0
Caaporã	1.049,0
Conde/Açude Gramame Mamuaba	1.014,3
Catingueira	1.012,4
Bom Jesus	978,3
Igaracy	966,6
Diamante	960,0
Cajazeiras/Açude Lagoa do Arroz	941,0
Olho D'Água	935,7
Marizópolis	935,0
Rio Tinto	934,3
Cabedelo	906,9
Aguiar	903,0
Lucena	902,7
Marcação	901,9
Triunfo	897,0
Bananeiras	885,0
Carrapateira	880,0
Bayeux	878,5
Brejo do Cruz	870,3
Mamanguape/ASPLAN	853,1
João Pessoa/Mares	844,8
Sousa/São Gonçalo	843,4

Posto Pluviométrico	Total 01/01 - 26/05
Vista Serrana/Desterro de Malta	842,4
Patos/EMBRAPA	840,5
Riacho dos Cavalos/Jenipapeiro dos Carreiros	837,5
São José de Piranhas	837,2
Catolé do Rocha	836,8
Santa Helena	836,5
Cajazeirinhas	833,1
Bernardino Batista	832,2
São Bentinho	828,9
Uiraúna	827,6
São José de Espinharas	826,0
Areia	825,2
São Bento	821,3
São José de Caiana	819,7
Joca Claudino/Santarém	817,5
Brejo dos Santos	812,0
Monte Horebe	802,3
Mataraca	801,4
Nazarezinho	800,8
Condado	798,6
São José do Brejo do Cruz	787,1
Jericó	785,5
Jacaraú	781,3
Poço de José de Moura	775,6
Piancó	775,1
Pombal	771,5
Santa Cruz	770,8
Baía da Traição	769,6
Mamanguape	769,2
Belém do Brejo do Cruz	764,5
Desterro	761,1
Cajazeiras/Açude Engenheiro Avidos	759,2
Itaporanga	754,9
Mato Grosso	753,5
Pedra Branca	752,2
Caiçara	750,3
São Domingos	743,8
Borborema	742,0
Sousa	734,5
Tavares	733,8
Malta	731,4
Juru	729,9
Santana dos Garrotes	728,9

<b>Posto Pluviométrico</b>	<b>Total</b> 01/01 - 26/05
Serra Grande	725,3
Aparecida	723,9
Taperoá	723,0
Boa Ventura	714,5
Imaculada	711,3
Cruz do Espírito Santo	710,2
Serra da Raiz	704,6
São José do Bonfim	704,3

**Qualquer dúvida entrar em contato com:**

Monitoramento Sala de Situação  
Tel. Fixo: (83) 3310-6367  
Cel: (83) 98841-9918  
email: [gemoh@aesapb.gov.br](mailto:gemoh@aesapb.gov.br)