

INFORME METEOROLÓGICO DIÁRIO SALA DE SITUAÇÃO

Campina Grande, 27 de maio de 2022

Análise

Observa-se o deslocamento de aglomerados de nuvens de chuva oriundos do oceano Atlântico em direção à costa leste do estado da Paraíba. A presença desse sistema deverá induzir, nas próximas horas, chuvas de intensidade moderada a forte sobre o Litoral e se estendendo sobre as regiões do Brejo e parte do Agreste. A AESA permanece o ESTADO DE ATENÇÃO por no mínimo 48 horas. Ressalta-se que as pancadas fortes de chuva previstas para estas áreas de aviso poderão ser localizadas. O impacto do sistema meteorológico previsto sobre uma determinada área dependerá, principalmente, do grau de vulnerabilidade da mesma. As temperaturas máximas registradas na tarde de ontem em Areia; 24,2°C, Cabaceiras; 26,5°C, Campina Grande; 25,3°C, João Pessoa; 30,6°C, Monteiro; 26,0°C, Patos; 31,1°C e São Gonçalo; 30,7°C e, as mínimas registradas na madrugada de hoje em Areia; 20,0°C, Cabaceiras; 21,3°C, Campina Grande; 20,6°C, João Pessoa; 24,2°C, Monteiro; 20,1°C e São Gonçalo; 21,6°C. Fonte: INMET e AESA.

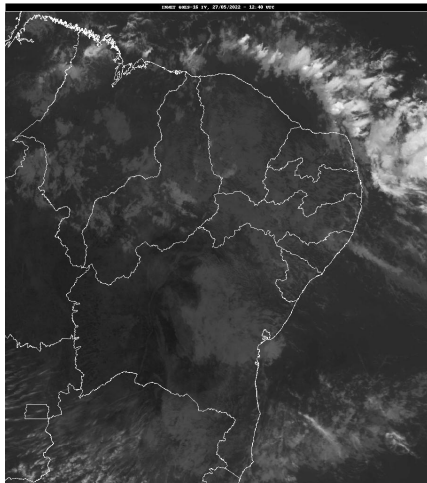

Fonte da Imagem: INMET

Distribuição Espacial das Chuvas

No período das 07:00h do dia 26/05/2022 às 07:00h do dia 27/05/2022, foram informadas precipitações em 113 dos 243 postos pluviométricos monitorados pela AESA. A maior precipitação foi observada em Lagoa Seca : 30,0 mm.

PRECIPITAÇÃO MÁXIMA DOS MUNICÍPIOS/POSTOS NO DIA 27/05/2022

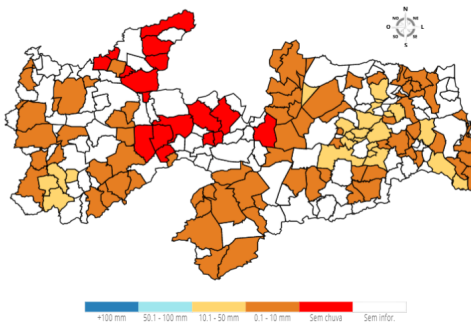

Chuvas Acumuladas do Dia (mm) - 27/05

Posto Pluviométrico	Total 27/05
Lagoa Seca	30,0
Diamante	25,0

Posto Pluviométrico	Total 27/05
Areia	23,8
Caaporã	22,0
Boa Ventura	20,0
Riachão do Bacamarte	19,1
Serra Redonda	19,0
Cuitegi	16,5
Bananeiras	16,0
Serraria	15,9
Alagoa Grande	15,0
Esperança	14,6
Alagoa Nova	14,6
Sapé	14,2
Matinhas	13,7
Ingá	13,6
Borborema	13,3
Santana de Mangueira	13,2
Pedras de Fogo	12,6
Guarabira	12,5
Campina Grande/EMBRAPA	12,5
Ibiara	12,0
Sossêgo	11,0
São Sebastião de Lagoa de Roça	10,7
Alhandra	9,1
Fagundes	9,0
Itatuba	9,0
Alagoinha	8,3
Conde	8,3
Araçagi	8,2
João Pessoa/CEDRES	8,0
Cruz do Espírito Santo	7,9
Ouro Velho	7,6
Bonito de Santa Fé	7,5
Pitimbu	7,5
Juarez Távora	7,1
Água Branca	7,0
João Pessoa/DFAARA	6,8
Marizópolis	6,7
Tavares	6,5
Puxinanã	6,5
Olho D'Água	6,4

Posto Pluviométrico	Total 27/05
Conde/Açude Gramame Mamuaba	6,4
Caldas Brandão	6,4
Sousa	6,3
Bom Jesus	6,3
Triunfo	6,2
Areial	6,0
Cajazeiras	5,6
Campina Grande/São José da Mata	5,3
Mari	5,3
São José dos Ramos	5,1
Jericó	4,9
São José de Caiana	4,9
Sertãozinho	4,8
Sousa/São Gonçalo	4,8
Algodão de Jandaíra	4,7
João Pessoa/Mares	4,6
Santana dos Garrotes	4,4
Coxixola	4,3
Cajazeiras/Açude Lagoa do Arroz	4,3
Aguiar	4,2
Prata	4,1
Barra de Santa Rosa	4,0
Cacimba de Dentro	3,9
Gado Bravo	3,8
São José dos Cordeiros	3,8
Sumé	3,7
Sumé/UFCG	3,6
São José de Piranhas	3,5
Lucena	3,5
Aroeiras	3,3
Dona Inês	3,2
Gurinhém	3,1
São Bentinho	3,1
São Sebastião do Umbuzeiro	3,1
Jacaraú	2,9
Conceição	2,8
Cubati	2,7
Olivedos	2,6
Princesa Isabel	2,5
Cabaceiras	2,5
Maturéia	2,3
Pilar	2,3
Mamanguape/ASPLAN	2,2

Posto Pluviométrico	Total 27/05
São Vicente do Seridó	2,2
Nova Floresta	2,2
Cajazeirinhas	2,1
Cabedelo	2,1
Pedro Régis	2,0
Amparo	1,8
Nova Palmeira	1,8
Juru	1,8
Monteiro/EMBRAPA	1,7
São Francisco	1,7
Congo	1,6
Pedra Lavrada	1,6
Caiçara	1,6
Emas	1,6
Curral de Cima	1,5
Soledade	1,5
Serra Branca	1,4
São João do Tigre	1,3
Mamanguape	1,3
Bernardino Batista	1,2
Picuí	1,1
Baraúna	1,0
Logradouro	0,9
Gurjão	0,9
Caturité/Fazenda Campo de Emas	0,7
Frei Martinho	0,5
Lagoa de Dentro	0,3
Boqueirão/Açude Boqueirão	0,1

Chuvas Acumuladas no Mês (mm) - 01/05 - 27/05

(Valores acumulados acima de 50,00mm)

Posto Pluviométrico	Total 01/05 - 27/05
João Pessoa/DFAARA	485,2
Pitimbu	450,4
Caaporã	420,3
Alhandra	412,4
João Pessoa/Mares	394,7
João Pessoa/CEDRES	392,9
Conde	357,9
Cabedelo	303,2
Lucena	301,1
Rio Tinto	278,2
Conde/Açude Gramame Mamuaba	275,9

Posto Pluviométrico	Total 01/05 - 27/05
Guarabira	219,9
Mamanguape	218,7
Bananeiras	218,0
Areia	209,4
Cabaceiras	209,2
Mataraca	200,6
Riacho dos Cavalos/Jenipapeiro dos Carreiros	197,9
Serraria	196,8
Mamanguape/ASPLAN	196,8
Solânea	193,6
Curral de Cima	192,5
Cuitegi	192,3
Natuba	189,4
Cruz do Espírito Santo	187,9
Marcação	186,8
Baía da Traição	183,3
Alagoinha	182,5
Sapé	180,9
Riachão do Poço	180,3
Borborema	178,7
Pedras de Fogo	177,4
Jacaraú	176,4
Pilar	175,9
Pedro Régis	175,7
Cuité de Mamanguape	175,1
Lagoa de Dentro	170,0
Alagoa Nova	166,0
Sossêgo	163,5
Belém	163,3
Mulungu	162,6
Lagoa	160,9
Alagoa Grande	159,9
São Bento	159,7
Olivedos	159,1
Catolé do Rocha/Escola Técnica	159,1
Caiçara	158,6
Belém do Brejo do Cruz	156,3
Logradouro	154,5
Sertãozinho	153,6
Araçagi	151,6
Capim	150,0
Gurinhém	147,9
Itapororoca	146,3

Posto Pluviométrico	Total 01/05 - 27/05
Duas Estradas	142,4
Mari	140,2
Bom Sucesso	138,8
São Bentinho	133,4
Triunfo	131,8
Água Branca	131,8
Campina Grande/São José da Mata	129,6
Bayeux	129,6
Salgado de São Félix	127,4
Fagundes	126,7
Esperança/São Miguel	126,0
Lagoa Seca	124,5
Mato Grosso	122,8
Várzea	121,9
Catingueira	116,8
Jericó	116,6
São José dos Ramos	116,2
Serra da Raiz	115,2
Esperança	114,8
Campo de Santana/Tacima	112,4
Lastro	111,9
Santa Cruz	111,9
Dona Inês	111,0
Nazarezinho	109,6
Juarez Távora	109,3
Itaporanga	108,6
Campina Grande/INSA	108,0
Cuité	106,6
Campina Grande/EMBRAPA	105,7
São Domingos	105,2
Cajazeirinhas	104,3
Serra Redonda	102,4
Matinhas	100,9
Poço de José de Moura	99,5
Baraúna	98,0
Brejo dos Santos	95,0
Picuí	95,0
Ingá	94,4
Cacimba de Dentro	94,3
Brejo do Cruz	94,0
Queimadas	93,5
Paulista	93,3
São Vicente do Seridó	91,7

Posto Pluviométrico	Total 01/05 - 27/05
Carrapateira	90,7
Caldas Brandão	90,3
Arara	89,7
Riachão do Bacamarte	89,6
São Francisco	88,7
Aroeiras	88,5
São Vicente do Seridó/Seridó	88,3
Poço Dantas	87,2
São Sebastião de Lagoa de Roça	86,9
Sousa	86,8
Cajazeiras	86,5
Emas	86,1
Cubati	85,0
Riachão	85,0
Bernardino Batista	84,0
Vista Serrana/Desterro de Malta	84,0
Aparecida	83,7
Catolé do Rocha	81,0
Nova Palmeira	80,8
Cajazeiras/Açude Engenheiro Avidos	80,1
Bom Jesus	80,0
Pedra Lavrada	79,7
Santana dos Garrotes	79,6
São José de Caiana	79,4
Salgadinho	78,3
Barra de Santana	78,2
Joca Claudino/Santarém	78,1
Areial	77,5
Cajazeiras/Açude Lagoa do Arroz	77,3
Pocinhos	76,8
Algodão de Jandaíra	76,8
Puxinanã	76,5
Caturité/Fazenda Campo de Emas	76,0
Santa Luzia	74,8
Pombal	74,7
São Miguel de Taipu	74,2
Itatuba	73,8
Pirpirituba	71,9
Diamante	70,0
Campina Grande/Sítio Açude de Dentro	68,2
Santa Helena	68,0
Tavares	67,4
Taperoá	66,5

Posto Pluviométrico	Total 01/05 - 27/05
Soledade	66,4
Junco do Seridó	66,4
Igaracy	66,3
Coxixola	65,1
Gado Bravo	65,0
Bonito de Santa Fé	65,0
São João do Cariri	64,7
Princesa Isabel	64,5
Uiraúna	64,5
Amparo	63,1
São José do Sabugi	62,8
Nova Floresta	62,7
Assunção	62,0
Juazeirinho	59,5
Frei Martinho	59,0
Boqueirão/Açude Boqueirão	58,4
Marizópolis	57,5
São Domingos do Cariri	56,9
Sousa/São Gonçalo	56,9
Boa Vista	56,6
Santa Cecília	55,9
Massaranduba	55,0
Ibiara	54,0
Camalaú	53,2
Patos/EMBRAPA	53,0
Condado	50,5
São José da Lagoa Tapada	50,1

Chuvas Acumuladas no Ano (mm) - 01/01 - 27/05

(Valores acumulados acima de 700,00mm)

Posto Pluviométrico	Total 01/01 - 27/05
João Pessoa/DFAARA	1.267,3
Alhandra	1.191,1
Cajazeiras	1.184,4
Cachoeira dos Índios	1.146,7
Pitimbu	1.142,1
Conde	1.113,0
João Pessoa/Mares	1.091,5
João Pessoa/CEDRES	1.079,8
Caaporã	1.073,0
Catolé do Rocha/Escola Técnica	1.061,0
Conde/Açude Gramame Mamuaba	1.020,7
Catingueira	1.012,4

Posto Pluviométrico	Total 01/01 - 27/05
Diamante	985,0
Bom Jesus	984,6
Igaracy	966,6
Cajazeiras/Açude Lagoa do Arroz	945,3
Olho D'Água	942,1
Marizópolis	941,7
Rio Tinto	934,3
Cabedelo	909,0
Aguiar	907,2
Lucena	906,2
Triunfo	903,2
Marcação	901,9
Bananeiras	901,0
Carrapateira	880,0
Bayeux	878,5
Brejo do Cruz	870,3
Mamanguape/ASPLAN	855,3
Areia	849,0
Sousa/São Gonçalo	848,2
Vista Serrana/Desterro de Malta	842,4
São José de Piranhas	840,7
Patos/EMBRAPA	840,5
Riacho dos Cavalos/Jenipapeiro dos Carreiros	837,5
Catolé do Rocha	836,8
Santa Helena	836,5
Cajazeirinhas	835,2
Bernardino Batista	833,4
São Bentinho	832,0
Uiraúna	827,6
São José de Espinharas	826,0
São José de Caiana	824,6
São Bento	821,3
Joca Claudino/Santarém	817,5
Brejo dos Santos	812,0
Monte Horebe	802,3
Mataraca	801,4
Nazarezinho	800,8
Condado	798,6
Jericó	790,4
São José do Brejo do Cruz	787,1
Jacaraú	784,2
Logradouro	777,2
Poço de José de Moura	775,6

Posto Pluviométrico	Total 01/01 - 27/05
Piancó	775,1
Pombal	771,5
Santa Cruz	770,8
Mamanguape	770,5
Baía da Traição	769,6
Belém do Brejo do Cruz	764,5
Desterro	761,1
Cajazeiras/Açude Engenheiro Avidos	759,2
Borborema	759,0
Itaporanga	754,9
Mato Grosso	753,5
Pedra Branca	752,2
Caiçara	751,9
Lagoa de Dentro	749,1
Sousa	749,0
São Domingos	743,8
Tavares	740,3
Boa Ventura	734,5
Santana dos Garrotes	733,3
Juru	731,7
Malta	731,4
Pedro Régis	725,6
Serra Grande	725,3
Aparecida	723,9
Taperoá	723,0
Cruz do Espírito Santo	718,1
Imaculada	711,3
Serra da Raiz	704,6
São José do Bonfim	704,3
Serraria	703,4

Qualquer dúvida entrar em contato com:

Monitoramento Sala de Situação
Tel. Fixo: (83) 3310-6367
Cel: (83) 98841-9918
email: gemoh@aes.pb.gov.br