

## INFORME METEOROLÓGICO DIÁRIO SALA DE SITUAÇÃO

Campina Grande, 30 de maio de 2022

### Análise

Nesta manhã de segunda-feira, persiste a condição de instabilidade atmosférica no leste do Estado da Paraíba. No decorrer do dia, o escoamento de leste do Oceano Atlântico em direção ao continente favorece a convergência de umidade em baixos níveis e consequentemente contribuindo com pancadas de chuvas no Litoral e áreas adjacentes. Para as regiões do Cariri/Curimataú, Sertão e Alto Sertão, nebulosidade variável com ocorrência de chuvas localizadas.



Imagem do Satélite GOES em 30/05/2022 as 09:40h. Fonte: INMET.

### Distribuição Espacial das Chuvas

No período das 07:00h do dia 29/05/2022 às 07:00h do dia 30/05/2022, foram informadas precipitações em 81 dos 243 postos pluviométricos monitorados pela AESA. A maior precipitação foi observada em Serra Redonda : 22,5 mm.

PRECIPITAÇÃO MÁXIMA DOS MUNICÍPIOS/POSTOS NO DIA 30/05/2022

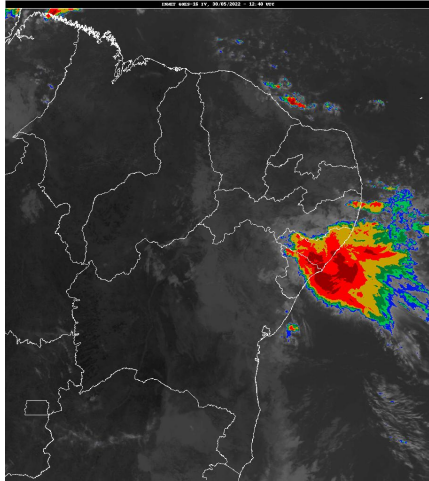
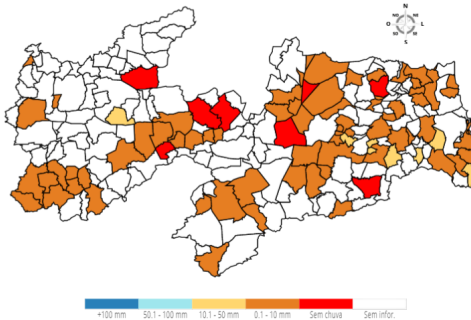

### Chuvas Acumuladas do Dia (mm) - 30/05

Posto Pluviométrico	Total 30/05
Serra Redonda	22,5
Riachão do Bacamarte	20,5
Pitimbu	20,0
Pilar	19,9
Cruz do Espírito Santo	14,6
Cajazeirinhas	10,9
Lagoa Seca	10,9

Posto Pluviométrico	Total 30/05
Mogeiro	10,5
Dona Inês	9,2
Olho D`Água	9,2
Santana de Mangueira	9,0
Campina Grande/Sítio Açude de Dentro	9,0
Caldas Brandão	8,9
Patos/EMBRAPA	8,4
Areia de Baraúnas	8,0
Sumé	7,8
Alagoinha	7,7
Puxinanã	7,3
Campina Grande/São José da Mata	6,9
João Pessoa/CEDRES	6,8
Guarabira	6,7
Diamante	6,7
Cajazeiras	6,7
Cabaceiras	6,3
Passagem	6,1
Baía da Traição	6,1
Gurinhém	6,0
Conceição	5,9
Catingueira	5,6
Cacimba de Dentro	5,6
Santa Cecília	5,5
Baraúna	5,5
Ingá	5,3
Conde/Açude Gramame Mamuaba	4,8
Boqueirão/Açude Boqueirão	4,4
Santa Inês	4,3
Sumé/UFCG	4,3
Sapé	4,2
Itapororoca	3,6
São Sebastião de Lagoa de Roça	3,4
Montadas	3,4
Conde	3,2
Serraria	3,2
Boa Vista	3,2
Cacimba de Areia	3,0
Ibiara	3,0
Boa Ventura	3,0

Posto Pluviométrico	Total 30/05
Curral Velho	3,0
Princesa Isabel	2,8
Prata	2,8
Curral de Cima	2,7
Pedra Lavrada	2,5
São Vicente do Seridó/Seridó	2,4
Nova Floresta	2,4
Esperança	2,4
Alhandra	2,1
Areial	2,1
Jacaraú	2,0
Caiçara	2,0
Pedra Branca	1,9
Bernardino Batista	1,8
Alagoa Grande	1,8
Barra de Santa Rosa	1,8
Olivedos	1,6
Cuité	1,5
Cubati	1,3
Serra Branca	1,2
Pedras de Fogo	1,2
Marcação	1,2
Cabedelo	1,1
Algodão de Jandaíra	1,1
São Sebastião do Umbuzeiro	1,1
Campina Grande/INSA	1,1
Borborema	0,9
Mamanguape	0,7
Congo	0,5
Santa Teresinha	0,5
São José do Bonfim	0,4
Caturité/Fazenda Campo de Emas	0,4
Marizópolis	0,3
Pedro Régis	0,2

**Chuvas Acumuladas no Mês (mm) - 01/05 - 30/05**

(Valores acumulados acima de 1,00mm)

Posto Pluviométrico	Total 01/05 - 30/05
João Pessoa/DFAARA	573,0
João Pessoa/CEDRES	505,6
Alhandra	503,8
Conde	464,8
Lucena	458,3

Posto Pluviométrico	Total 01/05 - 30/05
João Pessoa/Mares	458,1
Pitimbu	443,9
Cabedelo	438,2
Caaporã	420,3
Rio Tinto	419,1
Natuba	367,4
Conde/Açude Gramame Mamuaba	363,9
Mamanguape	356,2
Cruz do Espírito Santo	342,5
Bananeiras	320,8
Pedras de Fogo	319,3
Marcação	318,5
Guarabira	309,1
Baía da Traição	308,7
Curral de Cima	296,6
Capim	291,3
Mamanguape/ASPLAN	290,3
Sapé	282,5
Solânea	275,7
Areia	269,2
Serraria	266,6
Pedro Régis	263,8
Cuité de Mamanguape	262,1
Jacaraú	261,1
Cuitegi	259,3
Alagoinha	259,1
Pilar	258,7
Fagundes	256,6
Borborema	254,5
Pirpirituba	252,9
Cabaceiras	247,4
Alagoa Grande	236,4
Lagoa de Dentro	236,3
Itapororoca	229,7
Araçagi	226,6
Pilõesinhos	226,2
Mogero	225,5
Lagoa Seca	219,4
Alagoa Nova	218,7
Logradouro	218,2
Gurinhém	217,1
Duas Estradas	216,4
Caiçara	216,4

Posto Pluviométrico	Total 01/05 - 30/05
Aroeiras	213,1
São José dos Ramos	206,2
Campina Grande/INSA	204,4
Ingá	200,7
Mataraca	200,6
Serra Redonda	198,9
Riacho dos Cavalos/Jenipapeiro dos Carreiros	198,9
Queimadas	198,5
Campina Grande/São José da Mata	197,4
Campina Grande/EMBRAPA	189,9
Juripiranga	189,2
Riachão do Bacamarte	188,3
Juarez Távora	183,4
Riachão do Poço	180,3
Olivedos	178,1
Sossêgo	176,5
Lagoa	175,6
Itabaiana	169,1
Gado Bravo	167,4
Esperança	166,2
Belém	163,3
Mulungu	162,6
Caldas Brandão	162,0
Belém do Brejo do Cruz	160,3
Dona Inês	160,2
São Bento	159,7
Catolé do Rocha/Escola Técnica	159,1
Itatuba	158,8
Triunfo	155,0
Sertãozinho	153,6
São Sebastião de Lagoa de Roça	152,7
Puxinanã	150,3
Esperança/São Miguel	149,0
Mari	140,2
Riachão	140,1
Bom Sucesso	138,8
São Bentinho	137,6
Catingueira	135,8
Cuité	134,8
Água Branca	134,8
Cacimba de Dentro	133,9
Caturité/Fazenda Campo de Emas	132,8
Campina Grande/Sítio Açude de Dentro	131,3

Posto Pluviométrico	Total 01/05 - 30/05
Bayeux	129,6
Lastro	128,9
Pocinhos	128,0
Salgado de São Félix	127,4
Mato Grosso	122,8
Santa Cruz	122,1
Várzea	121,9
Baraúna	119,5
Cajazeirinhas	119,2
Jericó	117,1
Boqueirão/Açude Boqueirão	116,5
Santa Cecília	115,2
Serra da Raiz	115,2
Poço de José de Moura	113,7
Campo de Santana/Tacima	112,4
Matinhas	112,0
Picuí	110,5
Nazarezinho	109,6
Itaporanga	108,6
Montadas	107,8
Bernardino Batista	107,6
São Domingos	106,4
Areial	104,0
Cubati	103,2
São Vicente do Seridó	99,4
Emas	98,9
Aparecida	98,9
Joca Claudino/Santarém	98,1
São Vicente do Seridó/Seridó	97,2
Brejo do Cruz	95,8
Brejo dos Santos	95,0
Boa Vista	93,6
Paulista	93,3
Cajazeiras	93,2
Nova Floresta	93,1
Pedra Lavrada	92,0
Carrapateira	90,7
Nova Palmeira	90,4
Arara	89,7
São João do Cariri	89,2
São Francisco	88,7
Poço Dantas	87,2
Sousa	86,8

Posto Pluviométrico	Total 01/05 - 30/05
Uiraúna	86,5
Vista Serrana/Desterro de Malta	84,0
Catolé do Rocha	81,0
São José de Caiana	80,7
Cajazeiras/Açude Engenheiro Avidos	80,6
Bom Jesus	80,0
Algodão de Jandaíra	79,7
Santana dos Garrotes	79,6
Massaranduba	78,4
Salgadinho	78,3
Barra de Santana	78,2
Pombal	78,0
Cajazeiras/Açude Lagoa do Arroz	77,3
Diamante	76,7
Coxixola	75,1
Santa Luzia	74,8
São Miguel de Taipu	74,2
Riacho de Santo Antônio	71,5
Soledade	70,1
Juazeirinho	68,2
Amparo	68,0
Santa Helena	68,0
Assunção	67,7
Tavares	67,4
Princesa Isabel	67,3
Barra de Santa Rosa	67,2
Barra de São Miguel	66,7
Taperoá	66,5
Junco do Seridó	66,4
Igaracy	66,3
Bonito de Santa Fé	65,0
Olho D'Água	64,8
São José do Sabugi	62,8
Patos/EMBRAPA	62,6
Frei Martinho	60,8
Marizópolis	58,6
Ibiara	57,0
São Domingos do Cariri	56,9
Sousa/São Gonçalo	56,9
São José dos Cordeiros	56,4
Ouro Velho	53,7
Camalaú	53,2
Sumé	52,9

Posto Pluviométrico	Total 01/05 - 30/05
Condado	52,5
São José da Lagoa Tapada	50,1
Santana de Mangueira	50,1
São José de Piranhas	48,4
Boa Ventura	47,0
Malta	46,8
Monte Horebe	45,7
São Mamede	45,3
Tenório	45,0
Parari	44,7
Desterro	44,6
Sumé/UFCEG	44,4
Serra Grande	44,2
Vieirópolis	44,0
Pedra Branca	43,9
Passagem	42,5
Prata	42,2
Caturité	42,0
Mãe D'Água	39,1
Gurjão	38,1
Aguiar	34,8
Santa Teresinha	34,7
Araruna	34,0
Serra Branca	33,9
Damião	33,1
São José de Espinharas	32,8
Quixaba	30,7
Areia de Baraúnas	30,6
Monteiro/EMBRAPA	30,2
Conceição	29,0
Santa Inês	23,6
Cacimba de Areia	23,3
Congo	23,2
São José do Bonfim	22,2
Caraúbas	21,6
Juru	19,4
São Sebastião do Umbuzeiro	18,9
Imaculada	18,5
Maturéia	17,6
Zabelê	17,4
Cacimbas	17,0
Pilões	13,8
Teixeira	12,3

Posto Pluviométrico	Total 01/05 - 30/05
São João do Tigre	8,1
Alcantil	8,1
Manaíra	7,8
Cachoeira dos Índios	5,1
Curral Velho	3,0

**Chuvas Acumuladas no Ano (mm) - 01/01 - 30/05**

(Valores acumulados acima de 400,00mm)

Posto Pluviométrico	Total 01/01 - 30/05
João Pessoa/DFAARA	1.355,1
Alhandra	1.282,5
Conde	1.219,9
João Pessoa/CEDRES	1.192,5
Cajazeiras	1.191,1
João Pessoa/Mares	1.154,9
Cachoeira dos Índios	1.146,7
Pitimbu	1.135,6
Conde/Açude Gramame Mamuaba	1.108,7
Rio Tinto	1.075,2
Caaporã	1.073,0
Lucena	1.063,4
Catolé do Rocha/Escola Técnica	1.061,0
Cabedelo	1.044,0
Marcação	1.033,6
Catingueira	1.031,4
Bananeiras	1.003,8
Diamante	991,7
Bom Jesus	984,6
Igaracy	966,6
Olho D'Água	957,9
Mamanguape/ASPLAN	948,8
Cajazeiras/Açude Lagoa do Arroz	945,3
Marizópolis	942,8
Triunfo	926,4
Areia	908,8
Mamanguape	908,0
Aguiar	907,2
Baía da Traição	895,0
Carrapateira	880,0
Bayeux	878,5
Cruz do Espírito Santo	872,7
Brejo do Cruz	872,1
Jacaraú	868,9

Posto Pluviométrico	Total 01/01 - 30/05
Bernardino Batista	857,0
Patos/EMBRAPA	850,1
Cajazeirinhas	850,1
Uiraúna	849,6
Sousa/São Gonçalo	848,2
Vista Serrana/Desterro de Malta	842,4
Logradouro	840,9
São José de Piranhas	840,7
Riacho dos Cavalos/Jenipapeiro dos Carreiros	838,5
Joca Claudino/Santarém	837,5
Catolé do Rocha	836,8
Santa Helena	836,5
São Bentinho	836,2
Borborema	834,8
Natuba	832,5
São José de Espinharas	826,0
São José de Caiana	825,9
São Bento	821,3
Lagoa de Dentro	815,4
Pedro Régis	813,7
Brejo dos Santos	812,0
Caiçara	809,7
Capim	808,5
Pedras de Fogo	807,0
Monte Horebe	802,3
Mataraca	801,4
Nazarezinho	800,8
Condado	800,6
Jericó	790,9
Poço de José de Moura	789,8
São José do Brejo do Cruz	787,1
Santa Cruz	781,0
Piancó	775,1
Curral de Cima	775,1
Pombal	774,8
Serraria	773,2
Belém do Brejo do Cruz	768,5
Desterro	761,1
Solânea	761,1
Cajazeiras/Açude Engenheiro Avidos	759,7
Pedra Branca	758,6
Itaporanga	754,9
Mato Grosso	753,5

Posto Pluviométrico	Total 01/01 - 30/05
Sousa	749,0
Pilõezinhos	748,9
São Domingos	745,0
Tavares	740,3
Aparecida	739,1
Pirpirituba	737,6
Boa Ventura	737,5
Alagoa Nova	737,1
Santana dos Garrotes	733,3
Cuité de Mamanguape	732,6
Juru	731,7
Guarabira	731,5
Malta	731,4
Serra Grande	725,3
Taperoá	723,0
Pilar	715,1
Imaculada	711,3
Alagoa Grande	709,4
São José do Bonfim	704,7
Serra da Raiz	704,6
Emas	701,6
Cuitegi	698,9
Cabedelo/EMATER	696,5
Sapé	687,4
Bom Sucesso	684,1
Quixaba	678,6
São Francisco	678,6
Mari	675,3
Poço Dantas	670,4
Lagoa	670,0
Lastro	667,5
São Mamede	666,9
Bonito de Santa Fé	665,6
Fagundes	664,2
Mãe D'Água	662,6
Itabaiana	657,5
Lagoa Seca	655,7
Itapororoca	654,2
Paulista	653,2
São José de Princesa	652,0
Araçagi	650,6
Ibiara	649,8
Alagoinha	648,7

Posto Pluviométrico	Total 01/01 - 30/05
Manaíra	643,9
Cacimba de Areia	638,8
Santa Teresinha	636,2
Belém	635,3
Passagem	630,7
Curral Velho	629,5
Serra Redonda	624,9
Mogeiro	620,9
Santa Luzia	618,5
São José do Sabugi	614,1
Duas Estradas	609,3
Caldas Brandão	605,0
Conceição	604,7
Nova Olinda	603,1
Gurinhém	599,5
Água Branca	588,6
São José dos Cordeiros	587,7
Santana de Mangueira	587,0
Sertãozinho	582,6
Coremas/Açude Coremas	576,6
São José da Lagoa Tapada	576,1
Amparo	575,3
Maturéia	570,1
Campina Grande/EMBRAPA	565,7
Dona Inês	565,4
Vieirópolis	563,6
Santa Rita	562,7
Matinhas	560,3
Princesa Isabel	560,2
Riachão do Poço	557,5
Areia de Baraúnas	542,2
Itaporanga/Fazenda Veludo	539,7
Santa Inês	539,1
Prata	536,7
Mulungu	532,7
Várzea	529,2
Ingá	526,0
São Sebastião de Lagoa de Roça	514,9
Juarez Távora	512,3
São Miguel de Taipu	508,8
João Pessoa/Mangabeira	500,3
Riachão do Bacamarte	495,6
Teixeira	495,1



<b>Posto Pluviométrico</b>	<b>Total</b> 01/01 - 30/05
Salgado de São Félix	492,9
Cuité	487,6
Sumé/UFCG	484,0
Esperança	482,9
Esperança/São Miguel	474,7
Sossêgo	472,4
São João do Rio do Peixe/Antenor Navarro	463,6
Sumé	463,1
Aroeiras	460,4
Juripiranga	456,3
Pilões	456,1
Queimadas	446,0
Assunção	445,9
Campina Grande/São José da Mata	445,6
Campo de Santana/Tacima	442,6
Parari	439,2
Campina Grande/INSA	436,1
Cabaceiras	430,1
Santo André	429,3
Itatuba	419,6
Puxinanã	418,8
Pedra Lavrada	418,4
Ouro Velho	417,1
Salgadinho	413,6
Cacimbas	412,0
Junco do Seridó	409,8
Riachão	409,4
São José dos Ramos	408,4

**Qualquer dúvida entrar em contato com:**

Monitoramento Sala de Situação  
Tel. Fixo: (83) 3310-6367  
Cel: (83) 98841-9918  
email: gemoh@aesa.pb.gov.br