

INFORME METEOROLÓGICO DIÁRIO SALA DE SITUAÇÃO

Campina Grande, 23 de maio de 2022

Análise

Observa-se a presença de áreas de instabilidade adjacentes à costa leste da Região Nordeste. Com isso, são esperadas chuvas de intensidade fraca a moderada nas regiões do Agreste, Brejo e Litoral. Nas demais regiões, deverão ser registradas chuvas localizadas, especialmente entre os períodos da tarde e noite. As temperaturas máximas registradas na tarde de ontem em Areia; 27,2°C, Cabaceiras; 30,9°C, Campina Grande; 29,2°C, João Pessoa; 28,9°C, Monteiro; 28,2°C e São Gonçalo; 29,4°C e, as mínimas registradas na madrugada de hoje em Areia; 19,8°C, Cabaceiras; 20,3°C, Campina Grande; 20,2°C, João Pessoa; 22,6°C, Monteiro; 17,1°C e São Gonçalo; 18,9°C. Fonte: INMET e AESA.



Imagem do Satélite GOES em 22/05/2022 as 9:20h. Fonte: INMET.

Distribuição Espacial das Chuvas

No período das 07:00h do dia 22/05/2022 às 07:00h do dia 23/05/2022, foram informadas precipitações em 29 dos 243 postos pluviométricos monitorados pela AESA. A maior precipitação foi observada em João Pessoa/DFAARA : 77,0 mm.

PRECIPITAÇÃO MÁXIMA DOS MUNICÍPIOS/POSTOS NO DIA 23/05/2022

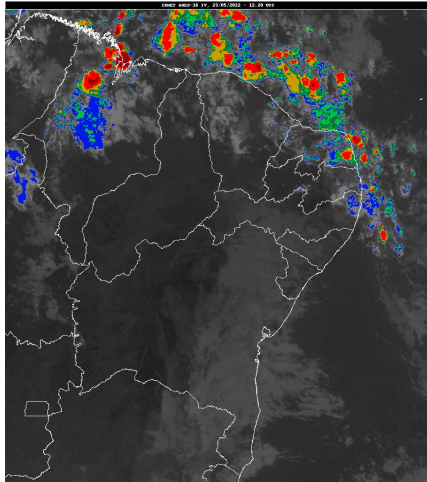
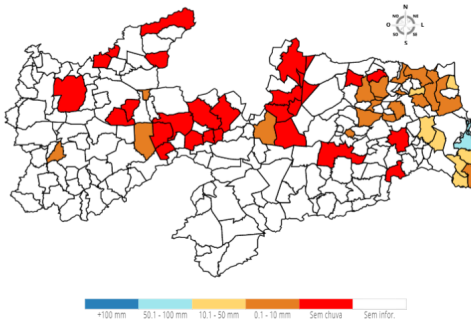

Chuvas Acumuladas do Dia (mm) - 23/05

Posto Pluviométrico	Total 23/05
João Pessoa/DFAARA	77,0
Cabedelo	51,9
Caaporã	33,0
Curral de Cima	25,0
Cruz do Espírito Santo	25,0

Posto Pluviométrico	Total 23/05
Baía da Traição	24,0
Conde/Açude Gramame Mamuaba	19,8
Sapé	12,6
Alhandra	12,1
Pitimbu	9,9
Jacaráú	9,7
Mamanguape	8,3
Vista Serrana/Desterro de Malta	8,0
Rio Tinto	7,3
Alagoinha	5,1
Mamanguape/ASPLAN	5,1
Bananeiras	3,7
Catingueira	2,6
Itapororoca	2,1
Sertãozinho	2,0
Solânea	1,4
Borborema	1,3
São José de Caiana	1,3
Guarabira	1,2
São Sebastião de Lagoa de Roça	0,8
Juazeirinho	0,8
Areia	0,7
Caiçara	0,7
Serraria	0,6

Chuvas Acumuladas no Mês (mm) - 01/05 - 23/05

(Valores acumulados acima de 1,00mm)

Posto Pluviométrico	Total 01/05 - 23/05
João Pessoa/DFAARA	372,6
Cabedelo	214,1
João Pessoa/CEDRES	206,3
Alhandra	205,7
Cabaceiras	188,8
Caaporã	186,8
Riacho dos Cavalos/Jenipapeiro dos Carreiros	178,3
Conde	160,6
Lagoa	158,4
São Bento	156,7
Belém do Brejo do Cruz	149,4
João Pessoa/Mares	148,0

Posto Pluviométrico	Total 01/05 - 23/05
Lucena	146,7
Bom Sucesso	138,8
Conde/Açude Gramame Mamuaba	136,1
Pitimbu	135,6
Rio Tinto	131,2
São Bentinho	130,3
Bayeux	129,6
Triunfo	125,6
Sossêgo	124,0
Água Branca	122,8
Curral de Cima	116,6
Catingueira	115,5
Lastro	111,9
Santa Cruz	111,9
Jericó	111,1
Nazarezinho	109,6
Itaporanga	108,6
Alagoa Nova	105,8
São Domingos	105,2
Areia	100,7
Cajazeirinhas	99,9
Poço de José de Moura	99,5
Mamanguape	98,9
Cruz do Espírito Santo	98,2
Olivedos	96,8
Guarabira	96,3
Caiçara	95,6
Brejo dos Santos	95,0
Queimadas	93,5
Baía da Traição	93,0
Carrapateira	90,7
Borborema	90,7
Brejo do Cruz	90,2
Paulista	88,3
Alagoa Grande	87,5
Poço Dantas	87,2
São Francisco	87,0
Bananeiras	86,4
Emas	84,5
Serraria	84,5
Aparecida	83,7
Bernardino Batista	82,8
Natuba	81,8

Posto Pluviométrico	Total 01/05 - 23/05
Cuitegi	81,7
Cajazeiras	80,9
Cajazeiras/Açude Engenheiro Avidos	80,1
Catolé do Rocha	78,9
Barra de Santana	78,2
Joca Claudino/Santarém	78,1
Solânea	77,5
Jacaraú	77,1
Picuí	76,7
Araçagi	75,6
Santana dos Garrotes	75,2
São José de Caiana	74,5
Pombal	74,3
Bom Jesus	73,7
Mamanguape/ASPLAN	73,5
Vista Serrana/Desterro de Malta	73,0
Cajazeiras/Açude Lagoa do Arroz	73,0
Sousa	72,3
Pirpirituba	71,9
São Vicente do Seridó/Seridó	71,5
Cuité	71,2
Esperança	70,7
Mataraca	70,6
Várzea	70,5
Sapé	69,1
Campina Grande/EMBRAPA	68,8
Alagoinha	68,0
Santa Helena	68,0
Pilar	67,7
Igaracy	66,3
Baraúna	65,5
Fagundes	65,1
Uiraúna	64,5
Itapororoca	64,4
Duas Estradas	63,7
Lagoa Seca	62,8
Sertãozinho	62,8
Dona Inês	62,4
Princesa Isabel	61,0
Pedra Lavrada	60,6
Esperança/São Miguel	60,5
Mato Grosso	59,3
Campina Grande/São José da Mata	58,9

Posto Pluviométrico	Total 01/05 - 23/05
Bonito de Santa Fé	57,5
Tavares	56,4
Cubati	55,1
Capim	55,0
São João do Cariri	55,0
Matinhas	52,5
Coxixola	52,2
Sousa/São Gonçalo	52,1
Serra Redonda	51,6
Areial	51,2
Amparo	51,2
Riachão	51,1
São Sebastião de Lagoa de Roça	51,0
Marizópolis	50,8
Condado	50,5
Caturité/Fazenda Campo de Emas	50,5
São Vicente do Seridó	50,3
São José da Lagoa Tapada	50,1
Campo de Santana/Tacima	48,3
Gurinhém	47,7
Pedras de Fogo	47,3
Juazeirinho	45,9
Monte Horebe	45,7
Juarez Távora	45,6
Frei Martinho	45,5
Diamante	45,0
São José de Piranhas	44,9
Desterro	44,6
Serra Grande	44,2
Patos/EMBRAPA	44,2
Vieirópolis	44,0
Santa Luzia	42,9
Olho D`Água	42,6
São José do Sabugi	42,3
Ibiara	42,0
Nova Palmeira	41,9
Salgado de São Félix	41,6
Tenório	41,5
Junco do Seridó	41,4
Massaranduba	40,6
Salgadinho	40,3
Serra da Raiz	39,9
Malta	39,3

Posto Pluviométrico	Total 01/05 - 23/05
Mãe D`Água	39,1
Ingá	38,8
São José dos Ramos	38,5
São Mamede	38,0
Pedra Branca	37,5
Puxinanã	36,9
Mari	36,5
Soledade	36,4
Nova Floresta	35,7
Riachão do Bacamarte	35,5
Campina Grande/Sítio Açude de Dentro	35,2
Araruna	34,0
Ouro Velho	33,8
Itatuba	33,3
Itabaiana	33,1
Damião	33,1
Juripiranga	32,7
Santa Teresinha	32,7
Assunção	32,0
São José dos Cordeiros	31,4
Aguiar	30,6
Passagem	30,4
Campina Grande/INSA	30,1
Aroeiras	29,4
Santana de Mangueira	27,9
Boa Vista	27,8
Cacimba de Dentro	27,4
Parari	25,5
Monteiro/EMBRAPA	24,7
Boa Ventura	24,0
Prata	23,8
Sumé	23,7
Barra de São Miguel	22,9
Quixaba	21,0
Conceição	20,3
Algodão de Jandaíra	19,8
Santa Inês	19,3
São José do Bonfim	18,7
Imaculada	18,5
Areia de Baraúnas	17,8
Arara	17,5
Sumé/UFCG	17,4
Montadas	17,1

Posto Pluviométrico	Total 01/05 - 23/05
Cacimbas	17,0
São José de Espinharas	16,4
Juru	15,9
Santa Cecília	15,7
Maturéia	14,0
Pilões	13,8
Boqueirão/Açude Boqueirão	13,7
Caturité	12,9
Teixeira	12,3
Zabelê	12,1
Gado Bravo	11,7
Serra Branca	11,3
Gurjão	11,3
São Domingos do Cariri	11,0
Belém	10,6
São Sebastião do Umbuzeiro	10,2
Cacimba de Areia	9,8
Alcantil	8,1
Manaíra	7,8
Barra de Santa Rosa	7,2
Caldas Brandão	7,0
Cachoeira dos Índios	5,1
Congo	3,6
Caraúbas	3,6
São João do Tigre	2,5

Chuvas Acumuladas no Ano (mm) - 01/01 - 23/05

(Valores acumulados acima de 400,00mm)

Posto Pluviométrico	Total 01/01 - 23/05
Cajazeiras	1.178,8
João Pessoa/DFAARA	1.154,7
Cachoeira dos Índios	1.146,7
Catingueira	1.011,1
Alhandra	984,5
Bom Jesus	978,3
Igaracy	966,6
Diamante	960,0
Cajazeiras/Açude Lagoa do Arroz	941,0
Olho D`Água	935,7
Marizópolis	935,0
Conde	915,7
Aguiar	903,0
Catolé do Rocha/Escola Técnica	901,9

Posto Pluviométrico	Total 01/01 - 23/05
Triunfo	897,0
João Pessoa/CEDRES	893,2
Conde/Açude Gramame Mamuaba	880,9
Carrapateira	880,0
Bayeux	878,5
Brejo do Cruz	866,5
João Pessoa/Mares	844,8
Sousa/São Gonçalo	843,4
São José de Piranhas	837,2
Santa Helena	836,5
Catolé do Rocha	834,7
Bernardino Batista	832,2
Patos/EMBRAPA	831,7
Vista Serrana/Desterro de Malta	831,4
Cajazeirinhas	830,8
São Bentinho	828,9
Uiraúna	827,6
Pitimbu	827,3
Cabedelo	819,9
São José de Caiana	819,7
São Bento	818,3
Riacho dos Cavalos/Jenipapeiro dos Carreiros	817,9
Joca Claudino/Santarém	817,5
Brejo dos Santos	812,0
São José de Espinharas	809,6
Monte Horebe	802,3
Nazarezinho	800,8
Condado	798,6
Rio Tinto	787,3
São José do Brejo do Cruz	787,1
Jericó	784,9
Poço de José de Moura	775,6
Piancó	775,1
Pombal	771,1
Santa Cruz	770,8
Bananeiras	769,4
Desterro	761,1
Cajazeiras/Açude Engenheiro Avidos	759,2
Belém do Brejo do Cruz	757,6
Pedra Branca	752,2
Lucena	751,8
São Domingos	743,8
Itaporanga	742,5

Posto Pluviométrico	Total 01/01 - 23/05
Areia	740,3
Sousa	734,5
Mamanguape/ASPLAN	732,0
Tavares	729,3
Santana dos Garrotes	728,9
Juru	728,2
Serra Grande	725,3
Malta	723,9
Aparecida	723,9
Marcação	715,1
Boa Ventura	714,5
Imaculada	711,3
São José do Bonfim	701,2
Cabedelo/EMATER	696,5
Mato Grosso	690,0
Caiçara	688,9
Emas	687,2
Jacaráú	684,9
Bom Sucesso	684,1
Baía da Traição	679,3
São Francisco	676,9
Mataraca	671,4
Borborema	671,0
Poço Dantas	670,4
Quixaba	668,9
Mãe D'Água	662,6
São Mamede	659,6
Bonito de Santa Fé	658,1
Taperoá	656,5
Lagoa	652,8
São José de Princesa	652,0
Mamanguape	650,7
Lastro	650,5
Paulista	648,2
Manaíra	643,9
Ibiara	634,8
Santa Teresinha	634,2
Serra da Raiz	629,3
Cruz do Espírito Santo	628,4
Curral Velho	626,5
Cacimba de Areia	625,3
Alagoa Nova	624,2
Passagem	618,6

Posto Pluviométrico	Total 01/01 - 23/05
Nova Olinda	603,1
Conceição	596,0
Curral de Cima	595,1
São José do Sabugi	593,6
Serraria	591,1
Santa Luzia	586,6
Coremas/Açude Coremas	576,6
Água Branca	576,6
São José da Lagoa Tapada	576,1
Capim	572,2
Mari	571,6
Maturéia	566,5
Santana de Mangueira	564,8
Vieirópolis	563,6
Solânea	562,9
Santa Rita	562,7
São José dos Cordeiros	562,7
Alagoa Grande	560,5
Amparo	558,5
Pirpirituba	556,6
Princesa Isabel	553,9
Pedro Régis	549,9
Natuba	546,9
Itaporanga/Fazenda Veludo	539,7
Pedras de Fogo	535,0
Santa Inês	534,8
Areia de Baraúnas	529,4
Pilar	524,1
Itabaiana	521,5
Cuitegi	521,3
Guarabira	518,7
Prata	518,3
João Pessoa/Mangabeira	500,3
Araçagi	499,6
Lagoa Seca	499,1
Teixeira	495,1
Sertãozinho	491,8
Matinhas	490,4
Itapororoca	488,9
Belém	482,6
Várzea	477,8
Serra Redonda	477,6
Sapé	474,0

Posto Pluviométrico	Total 01/01 - 23/05
Fagundes	472,7
Cuité de Mamanguape	470,5
Dona Inês	467,6
São João do Rio do Peixe/Antenor Navarro	463,6
Alagoinha	457,6
Sumé/UFCG	457,0
Duas Estradas	456,6
Pilões	456,1
Caldas Brandão	450,0
Campina Grande/EMBRAPA	444,6
São Miguel de Taipu	434,6
Sumé	433,9
Gurinhém	430,1
Santo André	429,3
Cuité	424,0
Parari	420,0
Sossêgo	419,9
São Sebastião de Lagoa de Roça	413,2
Cacimbas	412,0
Assunção	410,2
Salgado de São Félix	407,1

Qualquer dúvida entrar em contato com:

Monitoramento Sala de Situação

Tel. Fixo: (83) 3310-6367

Cel: (83) 98841-9918

email: gemoh@aes.pb.gov.br