

INFORME METEOROLÓGICO DIÁRIO SALA DE SITUAÇÃO

Campina Grande, 31 de maio de 2022

Análise

Observa-se aglomerados de nuvens de chuva provenientes do oceano Atlântico sobre o setor leste do estado da Paraíba. A presença dessas nuvens deverão favorecer, nas próximas horas, chuvas de intensidade moderada a forte sobre o Litoral e se estendendo sobre as regiões do Brejo e parte do Agreste. A AESA permanece o ESTADO DE ATENÇÃO POR NO MÍNIMO 24 horas. Nas demais regiões do estado, deverão ocorrer chuvas localizadas.

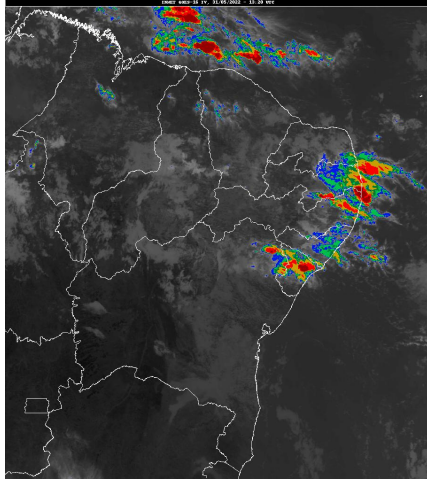

Inmet/Goes

Distribuição Espacial das Chuvas

No período das 07:00h do dia 30/05/2022 às 07:00h do dia 31/05/2022, foram informadas precipitações em 131 dos 243 postos pluviométricos monitorados pela AESA. A maior precipitação foi observada em Pirpirituba : 144,7 mm.

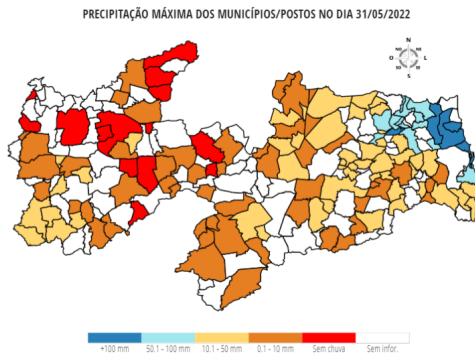

Chuvas Acumuladas do Dia (mm) - 31/05

Posto Pluviométrico	Total 31/05
Pirpirituba	144,7
Rio Tinto	138,2
Lucena	128,0
Cabedelo	115,5
Mamanguape	114,8
Marcação	102,0
Pedro Régis	89,5
Curral de Cima	81,5

Posto Pluviométrico	Total 31/05
Belém	81,0
João Pessoa/Mares	76,4
Jacaraú	73,8
Capim	72,1
João Pessoa/DFAARA	66,2
Araçagi	64,7
Caiçara	64,7
Serra da Raiz	61,3
Bananeiras	61,0
João Pessoa/CEDRES	57,0
Logradouro	54,4
Sertãozinho	50,5
Serraria	50,2
Riachão	48,0
Lagoa Seca	44,7
Conde	43,8
Borborema	42,2
Cacimba de Dentro	41,3
Caldas Brandão	40,5
Dona Inês	39,8
Sapé	39,4
Pilões	38,5
Mulungu	36,9
Mamanguape/ASPLAN	35,1
Mari	34,8
Alhandra	33,0
Guarabira	31,8
Araruna	31,2
Pitimbu	30,5
Conde/Açude Gramame Mamuaba	25,0
São Sebastião de Lagoa de Roça	23,6
Serra Redonda	23,2
Areia	23,2
Montadas	22,4
Alagoa Grande	20,8
Juarez Távora	20,2
Campina Grande/São José da Mata	20,0
Alagoa Nova	19,2
Baraúna	19,0
Esperança	18,4

Posto Pluviométrico	Total 31/05
São José de Caiana	18,3
Areial	17,9
Barra de Santa Rosa	16,8
Salgado de São Félix	16,7
São Bentinho	16,1
Boqueirão/Açude Boqueirão	15,7
Aroeiras	15,4
Pilar	14,9
Cuité	14,6
Conceição	14,3
São Vicente do Seridó/Seridó	14,2
Pedras de Fogo	14,0
Igaracy	13,8
Mogéiro	13,7
Santana de Mangueira	13,1
Esperança/São Miguel	12,7
Coxixola	12,5
Soledade	12,3
Nova Palmeira	12,2
Caturité/Fazenda Campo de Emas	12,0
Ibiara	11,7
Santa Inês	11,4
Serra Branca	11,0
Cubati	10,9
Curral Velho	10,0
Carrapateira	10,0
São José de Piranhas	9,5
Campina Grande/EMBRAPA	9,4
Fagundes	9,2
Nova Floresta	8,9
São José dos Cordeiros	8,8
Juripiranga	8,7
Ingá	8,7
Olivedos	8,6
Bonito de Santa Fé	8,5
Juazeirinho	8,3
São Miguel de Taipu	8,2
Gurinhém	8,0
Caturité	7,7
Campina Grande/INSA	7,5
Pedra Branca	7,2
Gado Bravo	7,1
Pedra Lavrada	6,7

Posto Pluviométrico	Total 31/05
Alcantil	6,6
Paulista	6,3
Maturéia	6,3
Cabaceiras	6,2
Sossêgo	6,0
Boa Vista	6,0
Algodão de Jandaíra	5,8
São Vicente do Seridó	5,7
Jericó	5,6
Frei Martinho	5,5
Riachão do Bacamarte	5,3
Cajazeiras	5,1
Santa Cecília	4,6
Tenório	4,2
Mãe D'Água	4,2
Aguiar	4,2
Picuí	4,1
Cajazeiras/Açude Engenheiro Avidos	3,7
Tavares	3,4
Santa Teresinha	3,0
Amparo	2,9
Desterro	2,5
Princesa Isabel	2,0
Boa Ventura	2,0
Sumé	2,0
Olho D'Água	2,0
Congo	1,9
Bom Jesus	1,7
Prata	1,6
São João do Tigre	1,5
Cacimba de Areia	1,4
Ouro Velho	1,4
Sumé/UFCEG	1,4
Areia de Baraúnas	1,1
Cajazeirinhas	1,0
Cruz do Espírito Santo	1,0
Santa Luzia	0,9
Monteiro/EMBRAPA	0,6
Patos/EMBRAPA	0,6
Catolé do Rocha	0,3

Chuvas Acumuladas no Mês (mm) - 01/05 - 31/05

(Valores acumulados acima de 1,00mm)

Posto Pluviométrico	Total 01/05 - 31/05
João Pessoa/DFAARA	663,0
Lucena	586,3
João Pessoa/CEDRES	562,6
Rio Tinto	557,3
Cabedelo	553,7
João Pessoa/Mares	539,2
Alhandra	536,8
Conde	508,6
Pitimbu	474,4
Mamanguape	471,0
Marcação	420,5
Caaporã	420,3
Conde/Açude Gramame Mamuaba	388,9
Pirpirituba	388,7
Natuba	383,7
Bananeiras	381,8
Curral de Cima	378,1
Capim	363,7
Pedro Régis	353,3
Cruz do Espírito Santo	343,5
Guarabira	340,9
Jacaraú	334,9
Pedras de Fogo	333,3
Mamanguape/ASPLAN	327,5
Sapé	321,9
Serraria	316,8
Baía da Traição	308,7
Areia	308,5
Borborema	296,7
Serra da Raiz	294,6
Araçagi	291,3
Salgado de São Félix	288,8
Caiçara	281,5
Fagundes	279,1
Logradouro	279,0
Solânea	275,7
Sertãozinho	275,4
São Miguel de Taipu	275,0
Pilar	273,6
Mulungu	266,8
Lagoa Seca	264,1
Cuité de Mamanguape	262,1

Posto Pluviométrico	Total 01/05 - 31/05
Cuitegi	259,3
Alagoinha	259,1
Alagoa Grande	257,2
Cabaceiras	253,6
Belém	244,3
Mogeiro	239,2
Alagoa Nova	237,9
Lagoa de Dentro	236,3
Itapororoca	229,7
Aroeiras	228,5
Pilõezinhos	226,2
Gurinhém	225,1
Esperança/São Miguel	224,0
Serra Redonda	222,1
Campina Grande/EMBRAPA	219,5
Campina Grande/São José da Mata	217,4
Duas Estradas	216,4
Campina Grande/INSA	211,9
Juarez Távora	209,7
Ingá	209,4
São José dos Ramos	206,2
Caldas Brandão	202,5
Mataraca	200,6
Dona Inês	200,0
Juripiranga	199,9
Riacho dos Cavalos/Jenipapeiro dos Carreiros	198,9
Queimadas	198,5
Riachão	196,8
Riachão do Bacamarte	193,6
Araruna	193,6
Olivedos	186,7
Esperança	184,6
Gado Bravo	183,3
Sossêgo	182,5
Riachão do Poço	180,3
São Sebastião de Lagoa de Roça	176,3
Lagoa	175,6
Cacimba de Dentro	175,2
Mari	175,0
Itabaiana	169,1
Belém do Brejo do Cruz	160,3
São Bento	159,7
Catolé do Rocha/Escola Técnica	159,1

Posto Pluviométrico	Total 01/05 - 31/05
Itatuba	158,8
Triunfo	155,0
São Bentinho	153,7
Massaranduba	153,4
Puxinanã	150,3
Cuité	149,4
Baraúna	147,5
Caturité/Fazenda Campo de Emas	144,8
Caturité	144,3
Bom Sucesso	140,6
Catingueira	135,8
Água Branca	134,8
Boqueirão/Açude Boqueirão	132,2
Campina Grande/Sítio Açude de Dentro	131,3
Montadas	130,2
Bayeux	129,6
Lastro	128,9
Pocinhos	128,0
Santa Cecília	124,1
Mato Grosso	122,8
Jericó	122,8
Santa Cruz	122,1
Areial	121,9
Várzea	121,9
Alcantil	120,2
Cajazeirinhas	120,2
Picuí	116,7
Cubati	114,1
Poço de José de Moura	113,7
Campo de Santana/Tacima	112,4
Matinhas	112,0
São Vicente do Seridó/Seridó	111,4
Nazarezinho	109,6
Itaporanga	108,6
Bernardino Batista	107,6
São Domingos	106,4
São Vicente do Seridó	105,1
Nova Palmeira	104,6
Nova Floresta	102,0
Carrapateira	100,7
São José de Caiana	100,3
Boa Vista	99,6
Paulista	99,6

Posto Pluviométrico	Total 01/05 - 31/05
Emas	98,9
Aparecida	98,9
Pedra Lavrada	98,7
Cajazeiras	98,3
Joca Claudino/Santarém	98,1
Brejo do Cruz	95,8
Brejo dos Santos	95,0
Arara	89,7
São Domingos do Cariri	89,5
São João do Cariri	89,2
Sousa	89,1
São Francisco	88,7
Uiraúna	88,6
Coxixola	87,6
Poço Dantas	87,2
Algodão de Jandaíra	85,5
Cajazeiras/Açude Engenheiro Avidos	84,3
Vista Serrana/Desterro de Malta	84,0
Barra de Santa Rosa	84,0
Soledade	82,4
Bom Jesus	81,7
Catolé do Rocha	81,3
Igaracy	80,1
Santana dos Garrotes	79,6
Salgadinho	78,3
Barra de Santana	78,2
Pombal	78,0
Cajazeiras/Açude Lagoa do Arroz	77,3
Diamante	76,7
Juazeirinho	76,5
Santa Luzia	75,7
Riacho de Santo Antônio	74,3
Bonito de Santa Fé	73,5
Amparo	73,1
Tavares	70,8
Ibiara	69,7
Princesa Isabel	69,3
Santa Helena	68,0
Assunção	67,7
Olho D'Água	66,8
Barra de São Miguel	66,7
Taperoá	66,5
Junco do Seridó	66,4

Posto Pluviométrico	Total 01/05 - 31/05
Frei Martinho	66,3
São José dos Cordeiros	66,0
Patos/EMBRAPA	63,2
Santana de Mangueira	63,2
Parari	62,9
São José do Sabugi	62,8
Sousa/São Gonçalo	60,9
Marizópolis	58,6
São José de Piranhas	57,9
Ouro Velho	55,1
Sumé	54,9
Camalaú	53,2
Condado	52,5
Pilões	52,3
Malta	52,0
Tenório	51,3
Pedra Branca	51,1
São José da Lagoa Tapada	50,1
Boa Ventura	49,0
Desterro	47,1
Sumé/UFCG	45,8
Monte Horebe	45,7
São Mamede	45,3
Serra Branca	44,9
Serra Grande	44,2
Vieirópolis	44,0
Prata	43,8
Mãe D`Água	43,3
Conceição	43,3
Passagem	42,5
São José de Espinharas	40,6
Quixaba	40,3
Aguiar	39,0
Gurjão	38,1
Santa Teresinha	37,7
Santa Inês	35,0
Damião	33,1
Areia de Baraúnas	31,7
Monteiro/EMBRAPA	30,8
Congo	25,1
Cacimba de Areia	24,7
Maturéia	23,9
São José do Bonfim	22,2

Posto Pluviométrico	Total 01/05 - 31/05
Caraúbas	21,6
Zabelê	19,4
Juru	19,4
São Sebastião do Umbuzeiro	18,9
Imaculada	18,5
Cacimbas	17,0
Curral Velho	13,0
Teixeira	12,3
São João do Tigre	9,6
Manaíra	7,8
Cachoeira dos Índios	5,1

Chuvas Acumuladas no Ano (mm) - 01/01 - 31/05

(Valores acumulados acima de 400,00mm)

Posto Pluviométrico	Total 01/01 - 31/05
João Pessoa/DFAARA	1.445,1
Alhandra	1.315,5
Conde	1.263,7
João Pessoa/CEDRES	1.249,5
João Pessoa/Mares	1.236,0
Rio Tinto	1.213,4
Cajazeiras	1.196,2
Lucena	1.191,4
Pitimbu	1.166,1
Cabedelo	1.159,5
Cachoeira dos Índios	1.146,7
Marcação	1.135,6
Conde/Açude Gramame Mamuaba	1.133,7
Caaporã	1.073,0
Bananeiras	1.064,8
Catolé do Rocha/Escola Técnica	1.061,0
Catingueira	1.031,4
Mamanguape	1.022,8
Diamante	991,7
Bom Jesus	986,3
Mamanguape/ASPLAN	986,0
Igaracy	980,4
Olho D`Água	959,9
Areia	948,1
Cajazeiras/Açude Lagoa do Arroz	945,3
Marizópolis	942,8
Jacaraú	942,7
Triunfo	926,4

Posto Pluviométrico	Total 01/01 - 31/05
Aguiar	911,4
Pedro Régis	903,2
Logradouro	901,7
Baía da Traição	895,0
Carrapateira	890,0
Serra da Raiz	884,0
Capim	880,9
Bayeux	878,5
Borborema	877,0
Caiçara	874,8
Cruz do Espírito Santo	873,7
Pirpirituba	873,4
Brejo do Cruz	872,1
Bernardino Batista	857,0
Curral de Cima	856,6
São Bentinho	852,3
Sousa/São Gonçalo	852,2
Uiraúna	851,7
Cajazeirinhas	851,1
Patos/EMBRAPA	850,7
São José de Piranhas	850,2
Natuba	848,8
São José de Caiana	845,5
Vista Serrana/Desterro de Malta	842,4
Riacho dos Cavalos/Jenipapeiro dos Carreiros	838,5
Joca Claudino/Santarém	837,5
Catolé do Rocha	837,1
Santa Helena	836,5
São José de Espinharas	833,8
Serraria	823,4
São Bento	821,3
Pedras de Fogo	821,0
Lagoa de Dentro	815,4
Brejo dos Santos	812,0
Monte Horebe	802,3
Mataraca	801,4
Nazarezinho	800,8
Condado	800,6
Jericó	796,6
Poço de José de Moura	789,8
São José do Brejo do Cruz	787,1
Santa Cruz	781,0
Piancó	775,1

Posto Pluviométrico	Total 01/01 - 31/05
Pombal	774,8
Belém do Brejo do Cruz	768,5
Pedra Branca	765,8
Desterro	763,6
Cajazeiras/Açude Engenheiro Avidos	763,4
Guarabira	763,3
Solânea	761,1
Alagoa Nova	756,3
Itaporanga	754,9
Mato Grosso	753,5
Sousa	751,3
Pilõesinhos	748,9
São Domingos	745,0
Tavares	743,7
Boa Ventura	739,5
Aparecida	739,1
Malta	736,6
Santana dos Garrotes	733,3
Cuité de Mamanguape	732,6
Juru	731,7
Alagoa Grande	730,2
Pilar	730,0
Sapé	726,8
Serra Grande	725,3
Taperoá	723,0
Belém	716,3
Araçagi	715,3
Imaculada	711,3
Mari	710,1
São Miguel de Taipu	709,6
São José do Bonfim	704,7
Sertãozinho	704,4
Emas	701,6
Lagoa Seca	700,4
Cuitegi	698,9
Cabedelo/EMATER	696,5
Quixaba	688,2
Fagundes	686,7
Bom Sucesso	685,9
São Francisco	678,6
Bonito de Santa Fé	674,1
Poço Dantas	670,4
Lagoa	670,0

Posto Pluviométrico	Total 01/01 - 31/05
Lastro	667,5
São Mamede	666,9
Mãe D'Água	666,8
Ibiara	662,5
Paulista	659,5
Itabaiana	657,5
Salgado de São Félix	654,3
Itapororoca	654,2
São José de Princesa	652,0
Alagoinha	648,7
Serra Redonda	648,1
Caldas Brandão	645,5
Manaíra	643,9
Cacimba de Areia	640,2
Curral Velho	639,5
Santa Teresinha	639,2
Mulungu	636,9
Mogeyro	634,6
Passagem	630,7
Santa Luzia	619,4
Conceição	619,0
São José do Sabugi	614,1
Duas Estradas	609,3
Gurinhém	607,5
Dona Inês	605,2
Nova Olinda	603,1
Santana de Mangueira	600,1
São José dos Cordeiros	597,3
Campina Grande/EMBRAPA	595,3
Água Branca	588,6
Amparo	580,4
Coremas/Açude Coremas	576,6
Maturéia	576,4
São José da Lagoa Tapada	576,1
Vieirópolis	563,6
Santa Rita	562,7
Princesa Isabel	562,2
Matinhas	560,3
Riachão do Poço	557,5
Santa Inês	550,5
Esperança/São Miguel	549,7
Areia de Baraúnas	543,3
Itaporanga/Fazenda Veludo	539,7

Posto Pluviométrico	Total 01/01 - 31/05
Araruna	539,7
Juarez Távora	538,6
São Sebastião de Lagoa de Roça	538,5
Prata	538,3
Ingá	534,7
Várzea	529,2
Cuité	502,2
Esperança	501,3
Riachão do Bacamarte	500,9
João Pessoa/Mangabeira	500,3
Teixeira	495,1
Pilões	494,6
Sumé/UFCG	485,4
Sossêgo	478,4
Aroeiras	475,8
Juripiranga	467,0
Riachão	466,1
Campina Grande/São José da Mata	465,6
Sumé	465,1
São João do Rio do Peixe/Antenor Navarro	463,6
Parari	457,4
Queimadas	446,0
Assunção	445,9
Campina Grande/INSA	443,6
Campo de Santana/Tacima	442,6
Cabaceiras	436,3
Santo André	429,3
Pedra Lavrada	425,1
Itatuba	419,6
Puxinanã	418,8
Ouro Velho	418,5
Cacimba de Dentro	417,5
Salgadinho	413,6
Cacimbas	412,0
Junco do Seridó	409,8
São José dos Ramos	408,4
São Vicente do Seridó/Seridó	407,4

Qualquer dúvida entrar em contato com:

Monitoramento Sala de Situação
Tel. Fixo: (83) 3310-6367
Cel: (83) 98841-9918
email: gemoh@aes.pb.gov.br