

INFORME METEOROLÓGICO DIÁRIO SALA DE SITUAÇÃO

Campina Grande, 01 de junho de 2022

Análise

Continua a condição de instabilidade sobre o setor leste da Paraíba associada ao contínuo deslocamento de aglomerados de nuvens oriundos do oceano Atlântico em direção à costa leste. Com isso, são esperadas chuvas a qualquer hora, nas regiões do Agreste, Brejo e Litoral. Nas demais regiões, deverão ser registradas chuvas localizadas, especialmente no período noturno. As temperaturas máximas registradas na tarde de ontem em Areia; 24,5°C, Cabaceiras; 24,4°C, Campina Grande; 24,3°C, João Pessoa; 29,0°C, Monteiro; 25,4°C e São Gonçalo; 32,6°C e, as mínimas registradas na madrugada de hoje em Areia; 20,4°C, Cabaceiras; 21,1°C, Campina Grande; 21,1°C, João Pessoa; 21,9°C, Monteiro; 21,1°C e São Gonçalo; 21,3°C. Fonte: INMET e AESA.

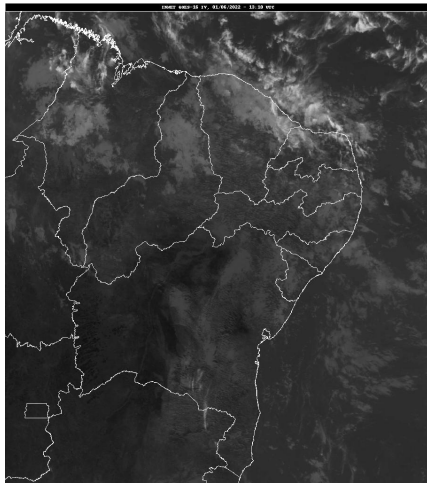

Fonte da Imagem: INMET

Distribuição Espacial das Chuvas

No período das 07:00h do dia 31/05/2022 às 07:00h do dia 01/06/2022, foram informadas precipitações em 144 dos 243 postos pluviométricos monitorados pela AESA. A maior precipitação foi observada em Conde/Açude Gramame Mamuaba : 75,0 mm.

PRECIPITAÇÃO MÁXIMA DOS MUNICÍPIOS/POSTOS NO DIA 01/06/2022

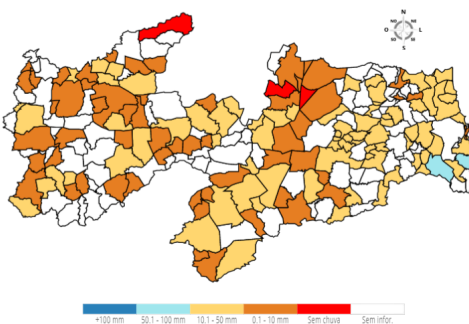

Chuvas Acumuladas do Dia (mm) - 01/06

Posto Pluviométrico	Total 01/06
Conde/Açude Gramame Mamuaba	75,0
Pedras de Fogo	60,7
Juripiranga	47,1
Bom Sucesso	43,0

Posto Pluviométrico	Total 01/06
Coxixola	41,3
Alhandra	41,3
Esperança/São Miguel	38,6
Conde	38,0
Tenório	31,5
Areia	30,3
Ingá	29,7
Jericó	28,5
São Miguel de Taipu	27,3
Areial	27,0
Lucena	27,0
Puxinanã	26,8
Bananeiras	26,3
Boa Ventura	26,0
Alagoinha	25,5
Cajazeiras	25,3
Riachão do Bacamarte	25,2
Paulista	25,0
Sapé	24,8
Santa Inês	24,4
São Sebastião de Lagoa de Roça	24,3
Lagoa	24,3
Esperança	22,8
Caldas Brandão	22,1
Guarabira	21,8
Serra Branca	21,8
Matinhas	21,3
Montadas	21,2
Pilar	21,1
Cruz do Espírito Santo	20,9
Natuba	20,6
Diamante	20,5
Borborema	20,3
Alagoa Grande	20,0
Lagoa Seca	19,6
Lastro	19,5
Bom Jesus	19,5
Algodão de Jandaíra	19,4
São João do Cariri	19,0
Salgado de São Félix	18,5

Posto Pluviométrico	Total 01/06
São José do Sabugi	18,2
Mari	17,9
Serra Redonda	17,6
Cacimba de Dentro	16,5
Campina Grande/EMBRAPA	16,0
Santa Cecília	15,5
Mataraca	14,9
Itapororoca	14,8
Gado Bravo	14,5
Sumé	14,4
Juazeirinho	14,2
Cuitegi	14,1
Marcação	13,5
Mamanguape	13,5
Alagoa Nova	13,1
Jacaraú	13,0
João Pessoa/DFAARA	13,0
Baía da Traição	13,0
Mamanguape/ASPLAN	12,8
Olho D`Água	12,6
Dona Inês	12,5
Campina Grande/São José da Mata	12,4
Campina Grande/INSA	12,3
Patos/EMBRAPA	12,2
Parari	12,1
Cajazeirinhas	12,0
Monteiro/EMBRAPA	12,0
Catingueira	12,0
Serraria	12,0
Cubati	11,6
Juarez Távora	11,6
São Vicente do Seridó/Seridó	11,3
Areia de Baraúnas	11,1
Rio Tinto	10,6
São João do Tigre	10,5
Boqueirão/Açude Boqueirão	10,5
São Mamede	10,2
Ibiara	10,1
Santa Luzia	10,0
Amparo	9,7
São Francisco	9,7
Cabedelo	9,5
São Vicente do Seridó	9,4

Posto Pluviométrico	Total 01/06
Boa Vista	9,2
Barra de São Miguel	8,8
Curral de Cima	8,7
Barra de Santana	8,7
Olivedos	8,4
São Domingos	8,0
Riacho dos Cavalos/Jenipapeiro dos Carreiros	8,0
São José do Bonfim	7,8
Vieirópolis	7,4
Caiçara	7,2
Congo	7,0
São José dos Cordeiros	6,8
Caturité/Fazenda Campo de Emas	6,6
Aguiar	6,5
Cajazeiras/Açude Lagoa do Arroz	6,5
Zabelê	6,4
Sertãozinho	6,2
Soledade	6,2
São José de Piranhas	6,0
Vista Serrana/Desterro de Malta	6,0
Campina Grande/Sítio Açude de Dentro	6,0
São Domingos do Cariri	5,6
Pedra Branca	5,5
Barra de Santa Rosa	5,4
Triunfo	5,3
Brejo dos Santos	5,0
Passagem	5,0
Mãe D`Água	4,9
Cacimba de Areia	4,5
Poço de José de Moura	4,2
Bernardino Batista	4,2
Santa Cruz	3,9
Agua Branca	3,8
Prata	3,8
Pedra Lavrada	3,6
Cuité	3,5
Nova Floresta	3,5
Marizópolis	3,3
Bonito de Santa Fé	3,0
Curral Velho	2,9
Caturité	2,9
Sousa/São Gonçalo	2,9
São Sebastião do Umbuzeiro	2,9

Posto Pluviométrico	Total 01/06
Gurjão	2,9
Baraúna	2,5
São Bento	2,2
Emas	2,1
Condado	2,0
Juru	1,8
Ouro Velho	1,6
Pombal	1,5
Santa Teresinha	1,5
Picuí	1,3
Várzea	1,2
São Bentinho	1,1
Conceição	0,4
São José de Caiana	0,4

Posto Pluviométrico	Total 01/06 - 01/06
Lagoa	24,3
Esperança	22,8
Caldas Brandão	22,1
Guarabira	21,8
Serra Branca	21,8
Matinhas	21,3
Montadas	21,2
Pilar	21,1
Cruz do Espírito Santo	20,9
Natuba	20,6
Diamante	20,5
Borborema	20,3
Alagoa Grande	20,0

Chuvas Acumuladas no Mês (mm) - 01/06 - 01/06

(Valores acumulados acima de 20,00mm)

Posto Pluviométrico	Total 01/06 - 01/06
Conde/Açude Gramame Mamuaba	75,0
Pedras de Fogo	60,7
Juripiranga	47,1
Bom Sucesso	43,0
Alhandra	41,3
Coxixola	41,3
Esperança/São Miguel	38,6
Conde	38,0
Tenório	31,5
Areia	30,3
Ingá	29,7
Jericó	28,5
São Miguel de Taipu	27,3
Areial	27,0
Lucena	27,0
Puxinanã	26,8
Bananeiras	26,3
Boa Ventura	26,0
Alagoinha	25,5
Cajazeiras	25,3
Riachão do Bacamarte	25,2
Paulista	25,0
Sapé	24,8
Santa Inês	24,4
São Sebastião de Lagoa de Roça	24,3

Chuvas Acumuladas no Ano (mm) - 01/01 - 01/06

(Valores acumulados acima de 700,00mm)

Posto Pluviométrico	Total 01/01 - 01/06
João Pessoa/DFAARA	1.449,1
Alhandra	1.356,8
Conde	1.301,7
João Pessoa/CEDRES	1.249,5
João Pessoa/Mares	1.236,0
Rio Tinto	1.224,0
Cajazeiras	1.221,5
Lucena	1.218,4
Conde/Açude Gramame Mamuaba	1.208,7
Cabedelo	1.169,0
Pitimbu	1.166,1
Marcação	1.149,1
Cachoeira dos Índios	1.146,7
Catolé do Rocha/Escola Técnica	1.098,5
Bananeiras	1.091,1
Caaporã	1.073,0
Catingueira	1.043,4
Mamanguape	1.036,3
Diamante	1.017,7
Bom Jesus	1.005,8
Mamanguape/ASPLAN	998,8
Igaracy	980,4
Areia	978,4
Mataraca	976,1
Olho D'Água	972,5
Jacaraú	955,7

Posto Pluviométrico	Total 01/01 - 01/06
Cajazeiras/Açude Lagoa do Arroz	951,8
Marizópolis	946,1
Triunfo	931,7
Aguiar	917,9
São José de Espinharas	915,2
Baía da Traição	908,0
Pedro Régis	903,2
Logradouro	901,7
Borborema	897,3
Cruz do Espírito Santo	894,6
Serra da Raiz	891,2
Carrapateira	890,0
Caiçara	882,0
Pedras de Fogo	881,7
Capim	880,9
Bayeux	878,5
Pirpirituba	873,4
Brejo do Cruz	872,1
Natuba	869,4
Curral de Cima	865,3
Cajazeirinhas	863,1
Patos/EMBRAPA	862,9
Bernardino Batista	861,2
São José de Piranhas	856,2
Vista Serrana/Desterro de Malta	855,4
Sousa/São Gonçalo	855,1
São Bentinho	853,4
Uiraúna	851,7
Riacho dos Cavalos/Jenipapeiro dos Carreiros	846,5
São José de Caiana	845,9
Joca Claudino/Santarém	837,5
Catolé do Rocha	837,1
Santa Helena	836,5
Serraria	835,4
Jericó	825,1
São Bento	823,5
Cuité de Mamanguape	817,6
Brejo dos Santos	817,0
Lagoa de Dentro	815,4
Solânea	814,8
Condado	802,6
Monte Horebe	802,3
Nazarezinho	800,8

Posto Pluviométrico	Total 01/01 - 01/06
Mari	796,7
Poço de José de Moura	794,0
Malta	790,9
São José do Brejo do Cruz	787,1
Guarabira	785,1
Santa Cruz	784,9
Pombal	782,9
Piancó	775,1
Pedra Branca	771,3
Alagoa Nova	769,4
Belém do Brejo do Cruz	768,5
Itabaiana	766,6
Itapororoca	765,8
Boa Ventura	765,5
Desterro	763,6
Cajazeiras/Açude Engenheiro Avidos	763,4
São Domingos	757,5
Serra Grande	756,5
Itaporanga	754,9
Cuitegi	754,5
Mato Grosso	753,5
Sapé	751,6
Sousa	751,3
Pilar	751,1
Alagoa Grande	750,2
Pilõesinhos	748,9
Tavares	743,7
Aparecida	739,1
Santana dos Garrotes	738,0
São Miguel de Taipu	736,9
Juru	733,5
Bom Sucesso	728,9
Taperoá	723,0
Lagoa Seca	720,0
Belém	716,3
Araçagi	715,3
Caldas Brandão	714,3
São José do Bonfim	712,5
Imaculada	711,3
Sertãozinho	710,6
Emas	703,7

Qualquer dúvida entrar em contato com:

Monitoramento Sala de Situação

Tel. Fixo: (83) 3310-6367

Cel: (83) 98841-9918

email: gemoh@aesa.pb.gov.br