

INFORME METEOROLÓGICO DIÁRIO SALA DE SITUAÇÃO

Campina Grande, 02 de junho de 2022

Análise

As condições de tempo sobre o estado da Paraíba permanecem inalteradas com relação as últimas 24 horas com o contínuo deslocamento de aglomerados de nuvens oriundos do oceano Atlântico em direção à costa leste do estado da Paraíba, trazidos pelos ventos oceânicos. Com isso, são esperadas chuvas intercaladas por períodos sem chuvas, nas regiões do Agreste, Brejo e Litoral. Nas demais regiões poderão ocorrer chuvas localizadas no período noturno. As temperaturas máximas registradas na tarde de ontem em Areia; 24,3°C, Cabaceiras; 28,7°C, Campina Grande; 26,3°C, João Pessoa; 29,8°C, Monteiro; 29,0°C e São Gonçalo; 31,6°C e, as mínimas registradas na madrugada de hoje em Areia; 20,2°C, Cabaceiras; 20,4°C, Campina Grande; 20,7°C, João Pessoa; 23,0°C, Monteiro; 19,5°C e São Gonçalo; 21,4°C. Fonte: INMET e AESA.

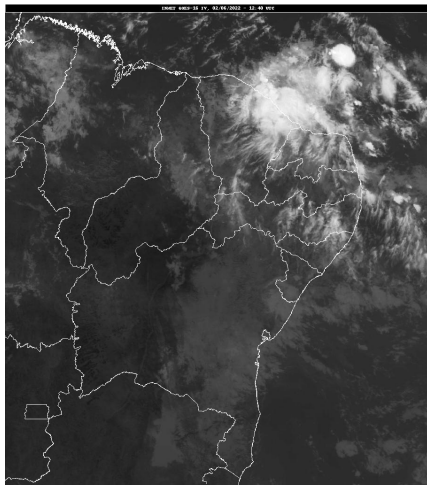

Fonte da Imagem: INMET

Distribuição Espacial das Chuvas

No período das 07:00h do dia 01/06/2022 às 07:00h do dia 02/06/2022, foram informadas precipitações em 78 dos 243 postos pluviométricos monitorados pela AESA. A maior precipitação foi observada em Baía da Traição : 51,1 mm.

PRECIPITAÇÃO MÁXIMA DOS MUNICÍPIOS/POSTOS NO DIA 02/06/2022

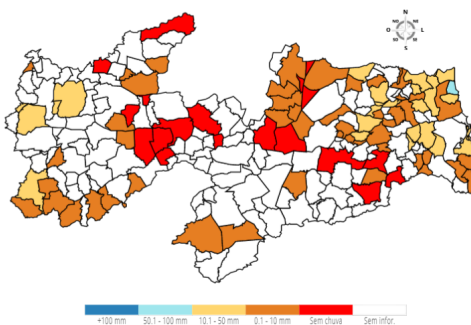

Chuvas Acumuladas do Dia (mm) - 02/06

| Posto Pluviométrico | Total 02/06 |
|---------------------|-------------|
| Baía da Traição | 51,1 |
| Mamanguape/ASPLAN | 40,1 |
| Jacaraú | 36,7 |

| Posto Pluviométrico | Total 02/06 |
|---------------------------------|-------------|
| Mataraca | 32,1 |
| Mari | 25,6 |
| Sapé | 22,4 |
| Marcação | 21,5 |
| Cabedelo | 21,2 |
| João Pessoa/DFAARA | 20,8 |
| Itapororoca | 20,7 |
| Cruz do Espírito Santo | 18,7 |
| Borborema | 17,0 |
| Pedro Régis | 15,9 |
| Areia | 14,0 |
| Bananeiras | 13,6 |
| Sousa/São Gonçalo | 13,5 |
| João Pessoa/CEDRES | 13,4 |
| Bom Jesus | 13,3 |
| Serraria | 13,2 |
| Marizópolis | 12,5 |
| Araruna | 12,3 |
| Cajazeiras/Açude Lagoa do Arroz | 12,0 |
| Pirpirituba | 11,5 |
| Cajazeiras | 11,1 |
| Caldas Brandão | 10,9 |
| Conceição | 10,5 |
| Alagoa Nova | 10,0 |
| Alhandra | 9,5 |
| Esperança | 9,5 |
| Conde/Açude Gramame Mamuaba | 9,2 |
| Dona Inês | 9,1 |
| Pilões | 8,6 |
| Pitimbu | 8,5 |
| Araçagi | 8,2 |
| Conde | 8,0 |
| Alagoa Grande | 8,0 |
| Sertãozinho | 8,0 |
| Alagoinha | 7,8 |
| Cajazeirinhas | 7,7 |
| Rio Tinto | 7,6 |
| Mamanguape | 7,0 |
| Guarabira | 6,9 |
| Logradouro | 6,9 |

| Posto Pluviométrico | Total 02/06 |
|--------------------------------|----------------|
| Itatuba | 6,5 |
| Pilar | 6,4 |
| Cacimba de Dentro | 5,2 |
| Ibiara | 5,0 |
| Curral de Cima | 4,8 |
| São Bento | 4,2 |
| Tavares | 4,0 |
| São Miguel de Taipu | 3,8 |
| Cabaceiras | 3,7 |
| Cubati | 3,7 |
| Bernardino Batista | 3,5 |
| Paulista | 3,5 |
| Caiçara | 3,3 |
| Cuité | 3,2 |
| Nova Palmeira | 3,1 |
| Areial | 2,8 |
| São José de Caiana | 2,8 |
| Manaíra | 2,7 |
| Pedra Lavrada | 2,5 |
| Santana de Mangueira | 2,1 |
| Matinhas | 2,0 |
| Juarez Távora | 1,9 |
| Emas | 1,5 |
| Santa Inês | 1,5 |
| Princesa Isabel | 1,4 |
| São Sebastião de Lagoa de Roça | 1,2 |
| Água Branca | 1,0 |
| Picuí | 0,9 |
| Algodão de Jandaíra | 0,9 |
| Mato Grosso | 0,6 |
| Camalaú | 0,5 |
| Monteiro/EMBRAPA | 0,5 |
| Juripiranga | 0,4 |
| São Vicente do Seridó | 0,3 |
| Olivedos | 0,2 |

Chuvas Acumuladas no Mês (mm) - 01/06 - 02/06

(Valores acumulados acima de 20,00mm)

| Posto Pluviométrico | Total 01/06 - 02/06 |
|-----------------------------|------------------------|
| Conde/Açude Gramame Mamuaba | 84,2 |
| Baía da Traição | 64,1 |
| Pedras de Fogo | 60,7 |
| Mamanguape/ASPLAN | 52,9 |

| Posto Pluviométrico | Total 01/06 - 02/06 |
|--------------------------------|------------------------|
| Alhandra | 50,8 |
| Jacaraú | 49,7 |
| Juripiranga | 47,5 |
| Sapé | 47,2 |
| Mataraca | 47,0 |
| Conde | 46,0 |
| Areia | 44,3 |
| Mari | 43,5 |
| Bom Sucesso | 43,0 |
| João Pessoa/CEDRES | 41,5 |
| Coxixola | 41,3 |
| Bananeiras | 39,9 |
| Cruz do Espírito Santo | 39,6 |
| Esperança/São Miguel | 38,6 |
| Pedro Régis | 37,9 |
| Borborema | 37,3 |
| Cajazeiras | 36,4 |
| Itapororoca | 35,5 |
| Mato Grosso | 35,3 |
| Marcação | 35,0 |
| João Pessoa/DFAARA | 33,8 |
| Alagoinha | 33,3 |
| Caldas Brandão | 33,0 |
| Bom Jesus | 32,8 |
| Esperança | 32,3 |
| Tenório | 31,5 |
| São Miguel de Taipu | 31,1 |
| Cabedelo | 30,7 |
| Areial | 29,8 |
| Ingá | 29,7 |
| Guarabira | 28,7 |
| Paulista | 28,5 |
| Jericó | 28,5 |
| Alagoa Grande | 28,0 |
| Pilar | 27,5 |
| Lucena | 27,0 |
| Puxinanã | 26,8 |
| Boa Ventura | 26,0 |
| Santa Inês | 25,9 |
| São Sebastião de Lagoa de Roça | 25,5 |
| Riachão do Bacamarte | 25,2 |
| Serraria | 25,2 |
| Lagoa | 24,3 |

| Posto Pluviométrico | Total 01/06 - 02/06 |
|---------------------|------------------------|
| Araçagi | 24,3 |
| Matinhas | 23,3 |
| Alagoa Nova | 23,1 |
| Serra Branca | 21,8 |
| Cacimba de Dentro | 21,7 |
| Dona Inês | 21,6 |
| Montadas | 21,2 |
| Natuba | 20,6 |
| Diamante | 20,5 |
| Mamanguape | 20,5 |
| Algodão de Jandaíra | 20,3 |

Chuvas Acumuladas no Ano (mm) - 01/01 - 02/06

(Valores acumulados acima de 700,00mm)

| Posto Pluviométrico | Total 01/01 - 02/06 |
|---------------------------------|------------------------|
| João Pessoa/DFAARA | 1.470,1 |
| Alhandra | 1.366,3 |
| Conde | 1.309,7 |
| João Pessoa/CEDRES | 1.301,2 |
| João Pessoa/Mares | 1.236,0 |
| Cajazeiras | 1.232,6 |
| Rio Tinto | 1.231,6 |
| Lucena | 1.218,4 |
| Conde/Açude Gramame Mamuaba | 1.217,9 |
| Cabedelo | 1.190,2 |
| Pitimbu | 1.185,0 |
| Marcação | 1.170,6 |
| Cachoeira dos Índios | 1.146,7 |
| Bananeiras | 1.104,7 |
| Catolé do Rocha/Escola Técnica | 1.098,5 |
| Caaporã | 1.073,0 |
| Baía da Traição | 1.048,5 |
| Catingueira | 1.043,4 |
| Mamanguape | 1.043,3 |
| Mamanguape/ASPLAN | 1.038,9 |
| Bom Jesus | 1.021,1 |
| Diamante | 1.017,7 |
| Mataraca | 1.008,2 |
| Areia | 993,6 |
| Jacaraú | 992,5 |
| Igaracy | 980,4 |
| Olho D`Água | 968,5 |
| Cajazeiras/Açude Lagoa do Arroz | 963,8 |

| Posto Pluviométrico | Total 01/01 - 02/06 |
|--|------------------------|
| Marizópolis | 958,6 |
| Pedro Régis | 941,1 |
| Triunfo | 931,7 |
| Aguiar | 917,9 |
| Logradouro | 915,5 |
| São José do Brejo do Cruz | 915,3 |
| São José de Espinharas | 915,2 |
| Borborema | 914,3 |
| Cruz do Espírito Santo | 913,3 |
| Natuba | 905,8 |
| Serra da Raiz | 891,2 |
| Pirpirituba | 891,0 |
| Carrapateira | 890,0 |
| Caiçara | 885,3 |
| Pedras de Fogo | 881,7 |
| Capim | 880,9 |
| Bayeux | 878,5 |
| Brejo do Cruz | 872,1 |
| Cajazeirinhas | 870,8 |
| Curral de Cima | 870,1 |
| Sousa/São Gonçalo | 868,6 |
| Bernardino Batista | 864,7 |
| Patos/EMBRAPA | 862,9 |
| Monte Horebe | 861,9 |
| São José de Piranhas | 856,2 |
| Vista Serrana/Desterro de Malta | 855,4 |
| São Bentinho | 853,4 |
| Uiraúna | 851,7 |
| São José de Caiana | 848,7 |
| Serraria | 848,6 |
| Catolé do Rocha | 847,9 |
| Riacho dos Cavalos/Jenipapeiro dos Carreiros | 846,5 |
| Joca Claudino/Santarém | 837,5 |
| Santa Helena | 836,5 |
| São Bento | 827,7 |
| Pilões | 826,8 |
| Jericó | 825,1 |
| Mari | 822,3 |
| Brejo dos Santos | 820,0 |
| Cuité de Mamanguape | 817,6 |
| Lagoa de Dentro | 815,4 |
| Solânea | 814,8 |
| Condado | 802,6 |

| Posto Pluviométrico | Total 01/01 - 02/06 |
|------------------------------------|-------------------------------|
| Mato Grosso | 801,2 |
| Nazarezinho | 800,8 |
| Guarabira | 797,1 |
| Poço de José de Moura | 794,0 |
| Malta | 790,9 |
| Itapororoca | 786,5 |
| Alagoa Nova | 786,5 |
| Santa Cruz | 784,9 |
| Pombal | 782,9 |
| Desterro | 781,1 |
| Piancó | 775,1 |
| Sapé | 774,0 |
| Pedra Branca | 771,3 |
| Belém do Brejo do Cruz | 768,5 |
| Boa Ventura | 765,5 |
| Cajazeiras/Açude Engenheiro Avidos | 763,4 |
| Cuitegi | 760,9 |
| Alagoa Grande | 758,2 |
| Pilar | 757,5 |
| São Domingos | 757,5 |
| Serra Grande | 756,5 |
| Itaporanga | 754,9 |
| Sertãozinho | 753,7 |
| Sousa | 751,3 |
| Pilõesinhos | 748,9 |
| Tavares | 747,7 |
| Taperoá | 746,5 |
| Araçagi | 745,8 |
| Aparecida | 743,7 |
| São Miguel de Taipu | 740,7 |
| Santana dos Garrotes | 738,0 |
| Juru | 733,5 |
| Bom Sucesso | 731,7 |
| Caldas Brandão | 725,2 |
| Lagoa Seca | 720,0 |
| Belém | 716,3 |
| São José do Bonfim | 712,5 |
| Imaculada | 711,3 |
| Emas | 705,2 |

Cel: (83) 98841-9918
email: gemoh@aesa.pb.gov.br**Qualquer dúvida entrar em contato com:**Monitoramento Sala de Situação
Tel. Fixo: (83) 3310-6367