

INFORME METEOROLÓGICO DIÁRIO SALA DE SITUAÇÃO

Campina Grande, 06 de junho de 2022

Análise

Observa-se reduzida nebulosidade em praticamente todo estado da Paraíba. No decorrer do dia, o tempo deverá permanecer com nebulosidade variável podendo ocorrer chuvas esparsas no setor leste do Estado. As temperaturas máximas registradas na tarde de ontem em Areia; 24,7°C, Cabaceiras; 29,2°C, Campina Grande; 26,7°C, João Pessoa; 29,1°C, Monteiro; 28,5°C e São Gonçalo; 30,3°C e, as mínimas registradas na madrugada de hoje em Areia; 19,0°C, Cabaceiras; 19,3°C, Campina Grande; 19,9°C, João Pessoa; 22,0°C, Monteiro; 19,0°C e São Gonçalo; 21,8°C. Fonte: INMET e AESA.

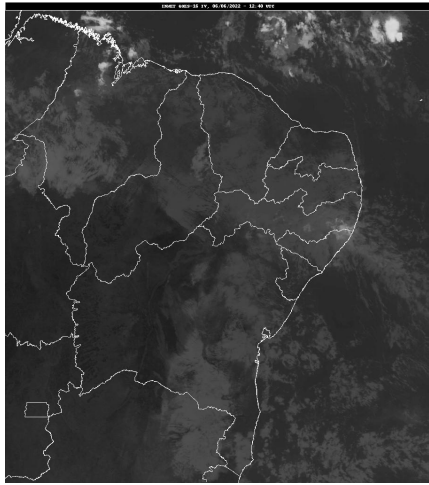

Fonte da Imagem: INMET

Distribuição Espacial das Chuvas

No período das 07:00h do dia 05/06/2022 às 07:00h do dia 06/06/2022, foram informadas precipitações em 37 dos 243 postos pluviométricos monitorados pela AESA. A maior precipitação foi observada em Jericó : 12,0 mm.

PRECIPITAÇÃO MÁXIMA DOS MUNICÍPIOS/POSTOS NO DIA 06/06/2022

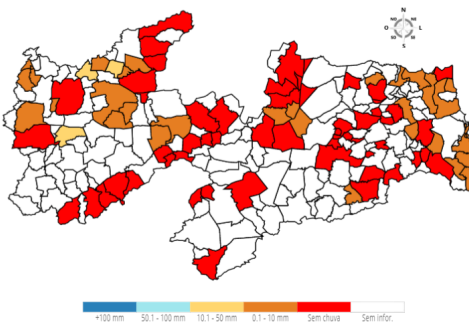

Chuvas Acumuladas do Dia (mm) - 06/06

Posto Pluviométrico	Total 06/06
Jericó	12,0
Santa Cruz	10,7
Aguiar	10,0
Riacho dos Cavalos/Jenipapeiro dos Carreiros	9,4
João Pessoa/DFAARA	8,0

Posto Pluviométrico	Total 06/06
Cabedelo	7,9
São Bentinho	7,9
Triunfo	5,2
Santa Teresinha	4,7
Bom Sucesso	4,7
Alhandra	4,5
Bernardino Batista	4,2
Mato Grosso	4,0
Pombal	3,7
Cajazeirinhas	3,0
Patos/EMBRAPA	2,9
Cajazeiras/Açude Lagoa do Arroz	2,6
Conde/Açude Gramame Mamuaba	2,6
Pitimbu	2,5
Mamanguape/ASPLAN	1,8
Marizópolis	1,6
Cajazeiras/Açude Engenheiro Avidos	1,6
Conde	1,4
Poço de José de Moura	1,4
Rio Tinto	1,2
Mari	1,1
Baía da Traição	1,0
Cajazeiras	0,6
Olivedos	0,5
São Vicente do Seridó	0,4
Cubati	0,4
Cruz do Espírito Santo	0,4
Caiçara	0,2
Jacaraú	0,2
Dona Inês	0,2
Gado Bravo	0,1
Araçagi	0,1

Chuvas Acumuladas no Mês (mm) - 01/06 - 06/06

(Valores acumulados acima de 50,00mm)

Posto Pluviométrico	Total 01/06 - 06/06
Alhandra	105,0
Conde/Açude Gramame Mamuaba	104,4
Borborema	102,9
Pedras de Fogo	98,0

Posto Pluviométrico	Total 01/06 - 06/06
Bananeiras	92,7
Conde	89,6
Jericó	87,3
Bom Sucesso	84,6
Cajazeiras	84,2
Areia	83,4
João Pessoa/CEDRES	82,2
Marizópolis	81,4
Salgado de São Félix	80,6
Santa Cruz	80,3
Várzea	79,2
Cabedelo	78,4
Mamanguape/ASPLAN	77,7
Cruz do Espírito Santo	77,4
Mato Grosso	76,0
Jacaraú	75,7
Pedro Régis	75,2
Cajazeirinhas	75,1
Lagoa Seca	74,6
Santa Rita	74,0
Catingueira	72,1
Santa Teresinha	71,8
Baía da Traição	71,7
João Pessoa/DFAARA	71,2
Bernardino Batista	69,4
Ingá	69,1
Aguiar	68,4
Gado Bravo	67,6
Lastro	67,3
Pilar	67,3
São Miguel de Taipu	66,6
Bom Jesus	65,9
Mari	64,7
Condado	64,5
Sapé	64,4
Guarabira	63,6
Alagoa Grande	63,3
Pitimbu	62,5
Tenório	62,3
Brejo dos Santos	62,0
Alagoinha	61,3
Fagundes	61,0
Paulista	60,5

Posto Pluviométrico	Total 01/06 - 06/06
Mataraca	60,3
Esperança/São Miguel	60,1
São Bentinho	59,8
Frei Martinho	59,3
Serraria	58,7
Itapororoca	57,9
Emas	57,4
Quixaba	57,2
Riacho dos Cavalos/Jenipapeiro dos Carreiros	56,9
Lagoa	56,4
Malta	56,1
Patos/EMBRAPA	55,6
Baraúna	55,5
Riachão do Bacamarte	55,4
Rio Tinto	55,4
Itatuba	55,0
Matinhas	55,0
São José do Bonfim	54,8
Mamanguape	54,5
Esperança	54,3
Cuitegi	54,1
Boa Ventura	54,0
Itabaiana	52,6
São Mamede	52,5
Serra Redonda	51,0
Cacimba de Dentro	50,9
Olho D`Água	50,2

Chuvas Acumuladas no Ano (mm) - 01/01 - 06/06

(Valores acumulados acima de 700,00mm)

Posto Pluviométrico	Total 01/01 - 06/06
João Pessoa/DFAARA	1.507,5
Alhandra	1.420,5
Conde	1.353,3
João Pessoa/CEDRES	1.341,9
Cajazeiras	1.280,4
Rio Tinto	1.268,8
Caaporã	1.249,6
Bayeux	1.240,3
Conde/Açude Gramame Mamuaba	1.238,1
Cabedelo	1.237,9
João Pessoa/Mares	1.236,0

Posto Pluviométrico	Total 01/01 - 06/06
Pitimbu	1.228,6
Cachoeira dos Índios	1.227,9
Lucena	1.218,4
Marcação	1.182,2
Santa Rita	1.175,8
Bananeiras	1.157,5
Catingueira	1.103,5
Catolé do Rocha/Escola Técnica	1.098,5
Mamanguape	1.077,3
Mamanguape/ASPLAN	1.063,7
Baía da Traição	1.056,1
Bom Jesus	1.054,2
Diamante	1.040,0
Areia	1.032,7
Igaracy	1.028,6
Marizópolis	1.024,2
Mataraca	1.021,5
Jacaraú	1.018,5
Olho D'Água	1.006,1
Cruz do Espírito Santo	989,2
Borborema	986,5
Aguiar	979,8
Pedro Régis	978,4
Cajazeiras/Açude Lagoa do Arroz	978,4
Triunfo	957,9
Logradouro	930,4
Bernardino Batista	926,4
Cajazeirinhas	926,2
Pirpirituba	922,7
Pedras de Fogo	919,0
Serra da Raiz	916,9
Natuba	916,9
São José do Brejo do Cruz	915,3
São José de Espinharas	915,2
Carrapateira	914,5
São Bentinho	912,1
Patos/EMBRAPA	906,3
Caiçara	904,1
Vista Serrana/Desterro de Malta	898,4
Brejo do Cruz	895,6
Riacho dos Cavalos/Jenipapeiro dos Carreiros	895,4
Sousa/São Gonçalo	895,2
Uiraúna	890,1

Posto Pluviométrico	Total 01/01 - 06/06
São José de Piranhas	886,2
Jericó	883,9
Serraria	882,1
Capim	880,9
Joca Claudino/Santarém	877,5
Brejo dos Santos	877,0
São José de Caiana	874,8
Curral de Cima	874,2
Catolé do Rocha	867,9
Condado	865,1
Monte Horebe	861,9
Santa Cruz	861,3
Malta	847,0
Nazarezinho	845,4
São João do Rio do Peixe/Antenor Navarro	844,7
Mari	843,5
São Bento	842,1
Mato Grosso	841,9
Santa Helena	836,5
Itaporanga	833,4
Guarabira	832,0
Pilões	826,8
Poço de José de Moura	825,1
Solânea	823,3
Cuité de Mamanguape	817,6
Lagoa de Dentro	815,4
Pombal	814,4
Belém do Brejo do Cruz	811,7
Itapororoca	808,9
Cajazeiras/Açude Engenheiro Avidos	807,6
Cuitegi	800,9
Alagoa Nova	800,4
Pilar	797,3
Boa Ventura	793,5
Alagoa Grande	793,5
Sapé	791,2
Desterro	787,6
Piancó	785,5
São Domingos	781,9
Pedra Branca	780,1
Sousa	779,3
São Miguel de Taipu	776,2
Lagoa Seca	775,0

Posto Pluviométrico	Total 01/01 - 06/06
Serra Grande	774,6
Bom Sucesso	773,3
Sertãozinho	770,9
Tavares	768,3
Araçagi	764,1
Aparecida	763,5
São José do Bonfim	759,5
Emas	759,0
Santana dos Garrotes	752,9
Quixaba	750,9
Pilõesinhos	748,9
Fagundes	747,7
Juru	747,5
Taperoá	746,5
Salgado de São Félix	745,9
Poço Dantas	741,6
Caldas Brandão	740,3
Lastro	734,8
Lagoa	731,4
Alagoinha	722,3
São Mamede	721,4
Paulista	720,0
Belém	716,3
Imaculada	711,3
Santa Teresinha	711,0
São Francisco	707,0
Bonito de Santa Fé	701,6

Qualquer dúvida entrar em contato com:

Monitoramento Sala de Situação
Tel. Fixo: (83) 3310-6367
Cel: (83) 98841-9918
email: gemoh@aesa.pb.gov.br