

INFORME METEOROLÓGICO DIÁRIO SALA DE SITUAÇÃO

Campina Grande, 07 de junho de 2022

Análise

Observa-se a condição de instabilidade sobre ao setor centro/leste da Paraíba associada ao contínuo deslocamento de umidade oriunda do oceano Atlântico em direção à costa leste do Nordeste. Com isso, são esperadas chuvas nas regiões do Agreste, Brejo e Litoral. Nas demais regiões, poderão ocorrer chuvas pontuais. As temperaturas máximas registradas na tarde de ontem em Areia; 24,0°C, Cabaceiras; 27,0°C, Campina Grande; 26,7°C, João Pessoa; 30,4°C, Monteiro; 27,0°C e São Gonçalo; 28,0°C e, as mínimas registradas na madrugada de hoje em Areia; 18,7°C, Cabaceiras; 20,6°C, Campina Grande; 19,2°C, João Pessoa; 22,3°C, Monteiro; 17,7°C e São Gonçalo; 18,8°C. Fonte: INMET e AESA.

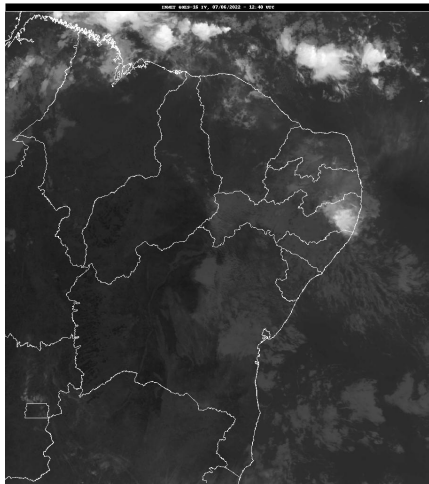

Fonte da Imagem: INMET

Distribuição Espacial das Chuvas

No período das 07:00h do dia 06/06/2022 às 07:00h do dia 07/06/2022, foram informadas precipitações em 86 dos 243 postos pluviométricos monitorados pela AESA. A maior precipitação foi observada em Pitimbu : 40,3 mm.

PRECIPITAÇÃO MÁXIMA DOS MUNICÍPIOS/POSTOS NO DIA 07/06/2022

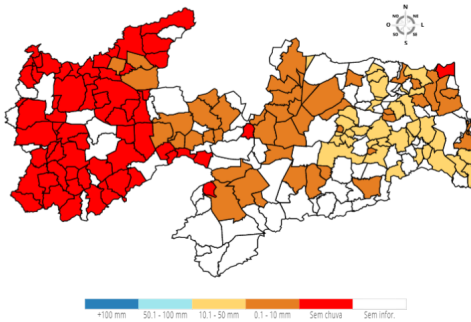

Chuvas Acumuladas do Dia (mm) - 07/06

| Posto Pluviométrico | Total 07/06 |
|---------------------|----------------|
| Pitimbu | 40,3 |
| Alhandra | 35,5 |
| Puxinanã | 32,2 |
| Araçagi | 32,1 |
| Sapé | 27,2 |

| Posto Pluviométrico | Total 07/06 |
|---------------------------------|----------------|
| Pedras de Fogo | 26,5 |
| Campina Grande/São José da Mata | 26,3 |
| Gurinhém | 24,2 |
| Montadas | 24,1 |
| Lagoa Seca | 20,6 |
| Guarabira | 20,0 |
| Campina Grande/EMBRAPA | 19,4 |
| Conde | 19,3 |
| Alagoa Grande | 18,7 |
| Pilar | 18,7 |
| Mari | 18,5 |
| São Sebastião de Lagoa de Roça | 18,1 |
| Bananeiras | 18,0 |
| Cruz do Espírito Santo | 17,6 |
| Dona Inês | 16,4 |
| Duas Estradas | 16,0 |
| Salgado de São Félix | 15,7 |
| São Miguel de Taipu | 15,5 |
| Caldas Brandão | 15,0 |
| Serraria | 15,0 |
| Esperança/São Miguel | 14,7 |
| Esperança | 13,6 |
| Jacaraú | 13,4 |
| Ingá | 13,3 |
| Borborema | 12,9 |
| Riachão | 12,7 |
| Curral de Cima | 12,7 |
| Nova Floresta | 12,5 |
| Alagoa Nova | 12,3 |
| Serra Redonda | 12,0 |
| Juarez Távora | 11,7 |
| Remígio | 10,8 |
| João Pessoa/DFAARA | 9,8 |
| Passagem | 9,6 |
| Caiçara | 9,6 |
| Alagoinha | 9,3 |
| Pedro Régis | 9,2 |
| Olivedos | 9,0 |
| Cuitegi | 8,7 |
| Itapororoca | 8,3 |

| Posto Pluviométrico | Total 07/06 |
|--|----------------|
| São Mamede | 8,1 |
| Sossêgo | 8,0 |
| Caturité/Fazenda Campo de Emas | 7,6 |
| Campina Grande/INSA | 7,6 |
| Nova Palmeira | 7,3 |
| Coxixola | 7,3 |
| Mamanguape | 7,3 |
| Aroeiras | 6,9 |
| São José dos Cordeiros | 6,4 |
| Cacimba de Dentro | 6,3 |
| Cabaceiras | 6,0 |
| Areial | 5,8 |
| Juazeirinho | 5,7 |
| Baraúna | 5,5 |
| Caturité | 5,3 |
| Areia de Baraúnas | 5,0 |
| Algodão de Jandaíra | 4,8 |
| Riachão do Bacamarte | 4,7 |
| São Vicente do Seridó | 4,2 |
| Boqueirão/Açude Boqueirão | 4,2 |
| Gurjão | 4,2 |
| Serra Branca | 4,1 |
| Cubati | 4,1 |
| Barra de Santa Rosa | 3,6 |
| Rio Tinto | 3,3 |
| Cacimba de Areia | 3,0 |
| Marcação | 3,0 |
| Santa Luzia | 2,5 |
| Riacho dos Cavalos/Jenipapeiro dos Carreiros | 2,4 |
| Paulista | 2,3 |
| Tenório | 2,3 |
| Picuí | 1,9 |
| Patos/EMBRAPA | 1,8 |
| Pedra Lavrada | 1,7 |
| Cabedelo | 1,4 |
| São José do Bonfim | 1,2 |
| Santa Teresinha | 1,2 |
| Soledade | 1,0 |
| Sumé | 0,8 |
| Jericó | 0,6 |
| Várzea | 0,4 |

Chuvas Acumuladas no Mês (mm) - 01/06 - 07/06
(Valores acumulados acima de 50,00mm)

| Posto Pluviométrico | Total 01/06 - 07/06 |
|-----------------------------|------------------------|
| Alhandra | 140,5 |
| Pedras de Fogo | 124,5 |
| Borborema | 115,8 |
| Bananeiras | 110,7 |
| Conde | 108,9 |
| Conde/Açude Gramame Mamuaba | 104,4 |
| Pitimbu | 102,8 |
| Salgado de São Félix | 96,3 |
| Lagoa Seca | 95,2 |
| Cruz do Espírito Santo | 95,0 |
| João Pessoa/CEDRES | 92,1 |
| Sapé | 91,6 |
| Jacaraú | 89,1 |
| Pedro Régis | 88,9 |
| Jericó | 87,9 |
| Pilar | 86,0 |
| Bom Sucesso | 84,6 |
| Cajazeiras | 84,2 |
| Guarabira | 83,6 |
| Ingá | 83,4 |
| Areia | 83,4 |
| Mari | 83,2 |
| São Miguel de Taipu | 82,1 |
| Alagoa Grande | 82,0 |
| Marizópolis | 81,4 |
| João Pessoa/DFAARA | 81,0 |
| Santa Cruz | 80,3 |
| Cabedelo | 79,8 |
| Várzea | 79,6 |
| Mamanguape/ASPLAN | 77,7 |
| Mato Grosso | 76,0 |
| Cajazeirinhas | 75,1 |
| Esperança/São Miguel | 74,8 |
| Araçagi | 74,7 |
| Curral de Cima | 74,5 |
| Santa Rita | 74,0 |
| Serraria | 74,0 |
| Santa Teresinha | 73,0 |
| Catingueira | 72,1 |
| Baía da Traição | 71,7 |
| Itapororoca | 70,8 |
| Duas Estradas | 70,6 |

| Posto Pluviométrico | Total 01/06 - 07/06 |
|--|------------------------|
| Alagoinha | 70,6 |
| Bernardino Batista | 69,4 |
| São Sebastião de Lagoa de Roça | 69,4 |
| Aguiar | 68,4 |
| Esperança | 67,9 |
| Gado Bravo | 67,6 |
| Lastro | 67,3 |
| Bom Jesus | 65,9 |
| Dona Inês | 65,6 |
| Tenório | 65,3 |
| Condado | 64,5 |
| Caldas Brandão | 64,1 |
| Serra Redonda | 63,0 |
| Paulista | 62,8 |
| Cuitegi | 62,8 |
| Brejo dos Santos | 62,0 |
| Mamanguape | 61,8 |
| Baraúna | 61,0 |
| Fagundes | 61,0 |
| São Mamede | 60,6 |
| Mataraca | 60,3 |
| Riachão do Bacamarte | 60,1 |
| São Bentinho | 59,8 |
| Frei Martinho | 59,3 |
| Riacho dos Cavalos/Jenipapeiro dos Carreiros | 59,3 |
| Puxinanã | 59,0 |
| Rio Tinto | 58,7 |
| Gurinhém | 57,5 |
| Patos/EMBRAPA | 57,4 |
| Emas | 57,4 |
| Marcação | 57,2 |
| Serra da Raiz | 57,2 |
| Quixaba | 57,2 |
| Cacimba de Dentro | 57,2 |
| Aroeiras | 56,5 |
| Lagoa | 56,4 |
| Malta | 56,1 |
| São José do Bonfim | 56,0 |
| Juarez Távora | 55,3 |
| Itatuba | 55,0 |
| Matinhas | 55,0 |
| Boa Ventura | 54,0 |
| Itabaiana | 52,6 |

| Posto Pluviométrico | Total 01/06 - 07/06 |
|---------------------------------|------------------------|
| Natuba | 52,1 |
| Campina Grande/São José da Mata | 51,8 |
| Cabaceiras | 51,8 |
| Campina Grande/EMBRAPA | 50,4 |
| Olho D`Água | 50,2 |
| Alagoa Nova | 50,2 |

Chuvas Acumuladas no Ano (mm) - 01/01 - 07/06

(Valores acumulados acima de 700,00mm)

| Posto Pluviométrico | Total 01/01 - 07/06 |
|--------------------------------|------------------------|
| João Pessoa/DFAARA | 1.517,3 |
| Alhandra | 1.456,0 |
| Conde | 1.372,6 |
| João Pessoa/CEDRES | 1.351,8 |
| Cajazeiras | 1.280,4 |
| Rio Tinto | 1.272,1 |
| Pitimbu | 1.268,9 |
| Caaporã | 1.249,6 |
| Bayeux | 1.240,3 |
| Cabedelo | 1.239,3 |
| Conde/Açude Gramame Mamuaba | 1.238,1 |
| João Pessoa/Mares | 1.236,0 |
| Cachoeira dos Índios | 1.227,9 |
| Lucena | 1.218,4 |
| Marcação | 1.198,8 |
| Santa Rita | 1.175,8 |
| Bananeiras | 1.175,5 |
| Catingueira | 1.103,5 |
| Catolé do Rocha/Escola Técnica | 1.098,5 |
| Mamanguape | 1.084,6 |
| Mamanguape/ASPLAN | 1.063,7 |
| Baía da Traição | 1.056,1 |
| Bom Jesus | 1.054,2 |
| Diamante | 1.040,0 |
| Areia | 1.032,7 |
| Jacaraú | 1.031,9 |
| Igaracy | 1.028,6 |
| Marizópolis | 1.024,2 |
| Mataraca | 1.021,5 |
| Cruz do Espírito Santo | 1.006,8 |
| Olho D`Água | 1.006,1 |
| Borborema | 999,4 |
| Pedro Régis | 992,1 |

| Posto Pluviométrico | Total 01/01 - 07/06 |
|--|------------------------|
| Aguiar | 979,8 |
| Cajazeiras/Açude Lagoa do Arroz | 978,4 |
| Triunfo | 957,9 |
| Serra da Raiz | 948,4 |
| Pedras de Fogo | 945,5 |
| Natuba | 937,3 |
| Curral de Cima | 931,1 |
| Logradouro | 930,4 |
| Bernardino Batista | 926,4 |
| Cajazeirinhas | 926,2 |
| Pirpirituba | 922,7 |
| São José do Brejo do Cruz | 915,3 |
| São José de Espinharas | 915,2 |
| Carrapateira | 914,5 |
| Caiçara | 913,7 |
| São Bentinho | 912,1 |
| Patos/EMBRAPA | 908,1 |
| Brejo do Cruz | 906,0 |
| Vista Serrana/Desterro de Malta | 898,4 |
| Riacho dos Cavalos/Jenipapeiro dos Carreiros | 897,8 |
| Serraria | 897,4 |
| Sousa/São Gonçalo | 895,2 |
| Uiraúna | 890,1 |
| São José de Piranhas | 886,2 |
| Jericó | 884,5 |
| Capim | 880,9 |
| Joca Claudino/Santarém | 877,5 |
| Brejo dos Santos | 877,0 |
| São José de Caiana | 874,8 |
| Catolé do Rocha | 867,9 |
| Condado | 865,1 |
| Mari | 862,0 |
| Monte Horebe | 861,9 |
| Santa Cruz | 861,3 |
| Guarabira | 852,0 |
| Malta | 847,0 |
| Nazarezinho | 845,4 |
| São João do Rio do Peixe/Antenor Navarro | 844,7 |
| São Bento | 842,1 |
| Mato Grosso | 841,9 |
| Santa Helena | 836,5 |
| Itaporanga | 833,4 |
| Pilões | 826,8 |

| Posto Pluviométrico | Total 01/01 - 07/06 |
|------------------------------------|------------------------|
| Poço de José de Moura | 825,1 |
| Solânea | 823,3 |
| Itapororoca | 821,8 |
| Sapé | 818,4 |
| Cuité de Mamanguape | 817,6 |
| Pilar | 816,0 |
| Lagoa de Dentro | 815,4 |
| Pombal | 814,4 |
| Alagoa Nova | 813,6 |
| Alagoa Grande | 812,2 |
| Belém do Brejo do Cruz | 811,7 |
| Cuitegi | 809,6 |
| Cajazeiras/Açude Engenheiro Avidos | 807,6 |
| Araçagi | 796,2 |
| Lagoa Seca | 795,6 |
| Boa Ventura | 793,5 |
| São Miguel de Taipu | 791,7 |
| Desterro | 787,6 |
| Piancó | 785,5 |
| São Domingos | 781,9 |
| Imaculada | 780,1 |
| Pedra Branca | 780,1 |
| Sousa | 779,3 |
| Serra Grande | 774,6 |
| Bom Sucesso | 773,3 |
| Sertãozinho | 770,9 |
| Tavares | 768,3 |
| Aparecida | 763,5 |
| Salgado de São Félix | 761,6 |
| São José do Bonfim | 760,7 |
| Emas | 759,0 |
| Caldas Brandão | 756,3 |
| Santana dos Garrotes | 752,9 |
| Quixaba | 750,9 |
| Pilõesinhos | 748,9 |
| Fagundes | 747,7 |
| Juru | 747,5 |
| Taperoá | 746,5 |
| Duas Estradas | 745,7 |
| Poço Dantas | 741,6 |
| Lastro | 734,8 |
| Alagoinha | 731,6 |
| Lagoa | 731,4 |

| Posto Pluviométrico | Total 01/01 - 07/06 |
|----------------------------|-------------------------------|
| São Mamede | 729,5 |
| Paulista | 722,3 |
| Belém | 716,3 |
| Santa Teresinha | 712,2 |
| Serra Redonda | 711,1 |
| Umbuzeiro | 711,1 |
| São Francisco | 707,0 |
| Bonito de Santa Fé | 701,6 |

Qualquer dúvida entrar em contato com:

Monitoramento Sala de Situação
Tel. Fixo: (83) 3310-6367
Cel: (83) 98841-9918
email: gemoh@aes.pb.gov.br