

INFORME METEOROLÓGICO DIÁRIO SALA DE SITUAÇÃO

Campina Grande, 17 de junho de 2022

Análise

Observa-se reduzida nebulosidade sobre grande parte do estado da Paraíba. No decorrer do dia, o tempo deverá permanecer com nebulosidade variável podendo ocorrer chuvas esparsas e pontuais no setor leste. As temperaturas máximas registradas na tarde de ontem em Areia; 26,1°C, Campina Grande; 26,3°C, João Pessoa; 30,4°C, Monteiro; 26,3°C, Patos; 29,5°C e São Gonçalo; 28,4°C e, as mínimas registradas na madrugada de hoje em Areia; 18,0°C, Cabaceiras; 18,3°C, Campina Grande; 19,0°C, João Pessoa; 22,0°C, Monteiro; 18,0°C e São Gonçalo; 18,3°C. Fonte: INMET e AESA.

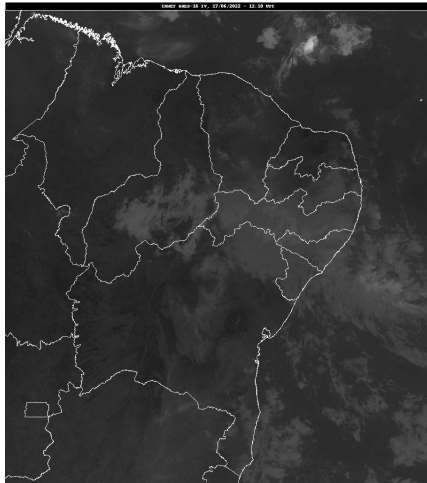

Fonte da Imagem: INMET

Distribuição Espacial das Chuvas

No período das 07:00h do dia 16/06/2022 às 07:00h do dia 17/06/2022, foram informadas precipitações em 30 dos 243 postos pluviométricos monitorados pela AESA. A maior precipitação foi observada em Itatuba : 25,5 mm.

PRECIPITAÇÃO MÁXIMA DOS MUNICÍPIOS/POSTOS NO DIA 17/06/2022

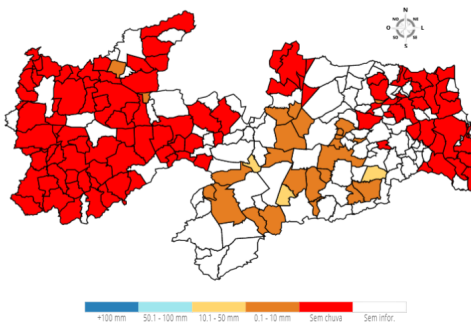

Chuvas Acumuladas do Dia (mm) - 17/06

Posto Pluviométrico	Total 17/06
Itatuba	25,5
São Domingos do Cariri	18,4
Parari	18,2
Caraúbas	9,0
Esperança	5,8
Puxinanã	4,9

Posto Pluviométrico	Total 17/06
Caturité/Fazenda Campo de Emas	4,4
Matinhas	4,2
Aroeiras	3,3
Vista Serrana/Desterro de Malta	3,0
Riacho de Santo Antônio	3,0
Sumé	3,0
Amparo	2,8
Cabaceiras	2,7
Olivedos	2,5
São José dos Cordeiros	2,4
Caturité	1,8
Congo	1,7
Cubati	1,6
Gurjão	1,3
Gado Bravo	1,2
Campina Grande/EMBRAPA	1,2
Montadas	1,1
Campina Grande/São José da Mata	0,9
Areial	0,8
São Vicente do Seridó	0,8
Boqueirão/Açude Boqueirão	0,6
Jericó	0,3
Borborema	0,2
Soledade	0,2

Chuvas Acumuladas no Mês (mm) - 01/06 - 17/06

(Valores acumulados acima de 50,00mm)

Posto Pluviométrico	Total 01/06 - 17/06
Borborema	215,1
Conde/Açude Gramame Mamuaba	194,3
Pilõesinhos	192,2
Alhandra	191,4
Bananeiras	189,7
Cabedelo	183,3
João Pessoa/Mares	178,8
Areia	172,2
Cajazeiras/Açude Engenheiro Avidos	167,3
Conde	162,2
João Pessoa/CEDRES	159,1
Caaporã	158,8

Posto Pluviométrico	Total 01/06 - 17/06
Pitimbu	158,7
Cajazeiras	154,6
Aguiar	154,0
João Pessoa/DFAARA	153,0
Juripiranga	151,4
Serraria	149,3
Sapé	147,8
Pedras de Fogo	142,2
Curral de Cima	140,9
Guarabira	139,3
Mamanguape/ASPLAN	138,8
Cruz do Espírito Santo	136,1
Riacho dos Cavalos/Jenipapeiro dos Carreiros	134,0
Itapororoca	131,1
Rio Tinto	130,2
Pedro Régis	128,5
Araçagi	126,1
Pirpirituba	123,4
Belém	122,5
Baía da Traição	122,0
Lagoa Seca	120,2
Fagundes	119,7
Marizópolis	118,7
Bom Sucesso	117,4
Mamanguape	116,1
Bernardino Batista	116,0
Ingá	114,5
Sertãozinho	113,2
Nazarezinho	111,9
Salgado de São Félix	111,6
São Miguel de Taipu	109,7
Cuitegi	108,9
Jericó	108,6
Pilar	107,7
Mari	107,3
São José de Piranhas	106,7
Natuba	104,6
Cajazeirinhas	103,9
Jacaraú	103,8
Catingueira	103,8
Mato Grosso	103,7
Alagoa Grande	102,4
Bom Jesus	101,5

Posto Pluviométrico	Total 01/06 - 17/06
Itabaiana	98,3
Alagoinha	98,1
Esperança/São Miguel	96,4
Gado Bravo	96,4
Cachoeira dos Índios	93,8
Serra Redonda	92,7
Esperança	91,1
Várzea	90,7
Itatuba	90,2
Olho D`Água	90,1
São Sebastião de Lagoa de Roça	89,7
Santa Cruz	89,7
Brejo dos Santos	88,5
Riachão do Bacamarte	87,9
Puxinanã	87,7
Catolé do Rocha	87,1
Vista Serrana/Desterro de Malta	87,0
Pilões	86,5
Paulista	85,3
Juarez Távora	82,8
Campina Grande/São José da Mata	82,6
Lagoa	82,6
Matinhas	82,3
Mataraca	82,0
Juazeirinho	81,5
Tavares	79,9
Tenório	79,7
Emas	79,6
Santa Teresinha	78,8
Carrapateira	78,0
Aroeiras	77,7
São José de Caiana	77,5
Serra Branca	77,0
Cabaceiras	76,6
Marcação	76,4
Campina Grande/EMBRAPA	75,1
Poço Dantas	74,7
Condado	74,7
Brejo do Cruz	74,3
Boa Ventura	74,2
Santa Rita	74,0
Sousa/São Gonçalo	74,0
Joca Claudino/Santarém	73,5

Posto Pluviométrico	Total 01/06 - 17/06
Dona Inês	72,9
Duas Estradas	70,6
Riachão	69,9
Amparo	69,8
Água Branca	68,4
Princesa Isabel	68,3
Baraúna	67,5
Lastro	67,3
São José dos Ramos	67,3
São Bentinho	67,2
Coxixola	67,1
São José do Bonfim	66,7
Cacimba de Dentro	66,2
Caldas Brandão	66,1
Patos/EMBRAPA	65,4
Bonito de Santa Fé	65,0
Montadas	64,5
Pombal	63,6
Poço de José de Moura	63,3
Serra Grande	63,0
Igaracy	62,9
Cajazeiras/Açude Lagoa do Arroz	61,6
Caiçara	61,1
Congo	60,9
São Mamede	60,6
Triunfo	60,1
Frei Martinho	59,7
São Sebastião do Umbuzeiro	59,6
Malta	59,6
Areial	59,3
Quixaba	59,0
Nova Floresta	59,0
Sumé	58,2
Barra de Santa Rosa	58,2
Santa Luzia	57,6
Gurinhém	57,5
Serra da Raiz	57,2
Riacho de Santo Antônio	57,1
Caturité/Fazenda Campo de Emas	56,1
Curral Velho	56,1
Alagoa Nova	56,1
Logradouro	56,1
Solânea	55,7

Posto Pluviométrico	Total 01/06 - 17/06
São Vicente do Seridó	55,4
Cuité de Mamanguape	55,0
Massaranduba	53,7
Monteiro/EMBRAPA	53,4
Belém do Brejo do Cruz	52,7
Caturité	50,5

Chuvvas Acumuladas no Ano (mm) - 01/01 - 17/06

(Valores acumulados acima de 800,00mm)

Posto Pluviométrico	Total 01/01 - 17/06
João Pessoa/DFAARA	1.589,3
Alhandra	1.506,9
Conde	1.425,9
João Pessoa/CEDRES	1.418,8
João Pessoa/Mares	1.414,8
Caaporã	1.408,4
Cajazeiras	1.350,8
Rio Tinto	1.343,6
Cabedelo	1.342,8
Conde/Açude Gramame Mamuaba	1.328,0
Pitimbu	1.324,8
Cachoeira dos Índios	1.321,7
Bananeiras	1.254,5
Bayeux	1.240,3
Lucena	1.218,4
Marcação	1.218,0
Santa Rita	1.175,8
Mamanguape	1.138,9
Catingueira	1.135,2
Mamanguape/ASPLAN	1.124,8
Areia	1.121,5
Pedro Régis	1.115,2
Baía da Traição	1.106,4
Pilõesinhos	1.099,4
Borborema	1.098,7
Catolé do Rocha/Escola Técnica	1.098,5
Bom Jesus	1.089,8
João Pessoa/Mangabeira	1.075,3
Aguiar	1.065,4
Marizópolis	1.061,5
Igaracy	1.050,6
Cruz do Espírito Santo	1.047,9
Jacaraú	1.046,6

Posto Pluviométrico	Total 01/01 - 17/06
Olho D`Água	1.046,0
Mataraca	1.043,2
Diamante	1.040,0
Cajazeiras/Açude Lagoa do Arroz	1.006,9
Curral de Cima	997,5
Pirpirituba	996,8
Natuba	989,8
Triunfo	986,5
Bernardino Batista	973,0
Serraria	972,7
Riacho dos Cavalos/Jenipapeiro dos Carreiros	972,5
Carrapateira	968,0
Pedras de Fogo	963,2
Logradouro	957,8
São José de Piranhas	956,9
Brejo do Cruz	956,8
Cajazeirinhas	955,0
Serra da Raiz	948,4
Vista Serrana/Desterro de Malta	936,4
Caiçara	935,9
Cajazeiras/Açude Engenheiro Avidos	930,7
Belém	928,1
Sousa/São Gonçalo	926,2
Catolé do Rocha	924,2
São José de Caiana	923,0
São Bentinho	919,5
Patos/EMBRAPA	916,1
São José do Brejo do Cruz	915,3
São José de Espinharas	915,2
Nazarezinho	912,7
Joca Claudino/Santarém	911,0
Guarabira	907,7
Jericó	905,2
Brejo dos Santos	903,5
Uiraúna	894,7
Pilões	893,6
Mari	886,1
Itapororoca	882,1
Monte Horebe	881,0
Capim	880,9
Condado	875,3
Sapé	874,6
Cuité de Mamanguape	872,6

Posto Pluviométrico	Total 01/01 - 17/06
Santa Cruz	870,7
Solânea	870,5
Mato Grosso	869,6
São Bento	866,0
Piancó	865,8
Cuitegi	855,7
Poço de José de Moura	853,1
Sertãozinho	852,7
Malta	850,5
Araçagi	847,6
Pombal	845,0
São João do Rio do Peixe/Antenor Navarro	844,7
Pilar	837,7
Santa Helena	836,5
Itaporanga	833,4
Alagoa Grande	832,6
Tavares	826,6
Belém do Brejo do Cruz	821,2
Lagoa Seca	820,6
Serra Grande	819,5
Alagoa Nova	819,5
São Miguel de Taipu	819,3
Lagoa de Dentro	815,4
Boa Ventura	813,7
Desterro	813,3
Fagundes	806,4
Bom Sucesso	806,1

Qualquer dúvida entrar em contato com:

Monitoramento Sala de Situação
Tel. Fixo: (83) 3310-6367
Cel: (83) 98841-9918
email: gemoh@aes.pb.gov.br