

INFORME METEOROLÓGICO DIÁRIO SALA DE SITUAÇÃO

Campina Grande, 20 de junho de 2022

Análise

Áreas de instabilidade sobre a faixa leste da Paraíba, como também adjacentes à costa leste do Nordeste, contribuem para a ocorrência de chuva de intensidade moderada a fraca, sobre as regiões do Agreste, Brejo e Litoral. Nas demais regiões do Estado se mantém a previsão de chuvas pontuais. A AESA permanece o ESTADO DE ATENÇÃO por no mínimo 12 horas. Ressalta-se que as pancadas significativas de chuva previstas para estas áreas do aviso poderão ser localizadas. O impacto do sistema meteorológico previsto sobre uma determinada área dependerá, principalmente, do grau de vulnerabilidade de cada local. As temperaturas máximas registradas na tarde de ontem em Areia; 25,3°C, Cabaceiras; 28,4°C, Campina Grande; 26,5°C, João Pessoa; 31,2°C, Monteiro; 29,9°C e São Gonçalo; 32,0°C e, as mínimas registradas na madrugada de hoje em Areia; 19,6°C, Cabaceiras; 20,5°C, Campina Grande; 20,3°C, João Pessoa; 22,8°C, Monteiro; 19,3°C e São Gonçalo; 19,1°C. Fonte: INMET e AESA.

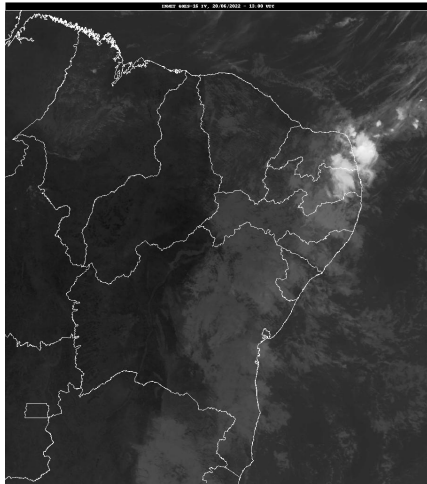

Fonte da Imagem: INMET

Distribuição Espacial das Chuvas

No período das 07:00h do dia 19/06/2022 às 07:00h do dia 20/06/2022, foram informadas precipitações em 47 dos 243 postos pluviométricos monitorados pela AESA. A maior precipitação foi observada em Alhandra : 65,5 mm.

PRECIPITAÇÃO MÁXIMA DOS MUNICÍPIOS/POSTOS NO DIA 20/06/2022

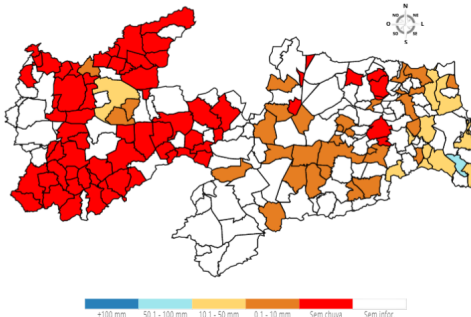

Chuvas Acumuladas do Dia (mm) - 20/06

Posto Pluviométrico	Total 20/06
Alhandra	65,5
Pitimbu	40,7

Posto Pluviométrico	Total 20/06
Cabedelo	26,0
João Pessoa/DFAARA	25,6
Pedras de Fogo	23,5
Mamanguape/ASPLAN	23,1
Rio Tinto	20,9
São Miguel de Taipu	19,2
Sapé	18,2
Salgado de São Félix	13,8
Juripiranga	13,6
Pombal	10,5
Caldas Brandão	10,3
Campina Grande/EMBRAPA	9,4
Baía da Traição	7,7
Mari	7,6
Pilar	7,6
Curral de Cima	7,5
Mamanguape	7,4
Riachão do Bacamarte	7,2
Santa Cruz	6,2
João Pessoa/Mares	5,8
Ingá	5,7
São Sebastião de Lagoa de Roça	5,6
Sertãozinho	5,5
Araçagi	5,0
Jacaráú	5,0
Boa Vista	5,0
Aroeiras	4,9
Cajazeirinhas	3,3
São Vicente do Seridó	3,0
Esperança	3,0
Puxinanã	2,7
Caturité/Fazenda Campo de Emas	2,2
Gado Bravo	1,9
Olivedos	1,5
Cabaceiras	1,5
Caiçara	1,4
São José dos Cordeiros	1,2
Juazeirinho	1,2
São Bentinho	1,0
Gurjão	0,9

Posto Pluviométrico	Total 20/06
Areial	0,7
Boqueirão/Açude Boqueirão	0,7
Nova Palmeira	0,7
Serraria	0,4
Caraúbas	0,4

Chuvas Acumuladas no Mês (mm) - 01/06 - 20/06

(Valores acumulados acima de 100,00mm)

Posto Pluviométrico	Total 01/06 - 20/06
João Pessoa/Mangabeira	280,4
Cabedelo/EMATER	279,2
Alhandra	256,9
Borborema	215,1
Cabedelo	209,3
Pitimbu	200,3
Conde/Açude Gramame Mamuaba	194,3
Pilõesinhos	192,2
Bananeiras	189,7
João Pessoa/Mares	184,6
João Pessoa/DFAARA	178,6
Areia	172,2
Cajazeiras/Açude Engenheiro Avidos	167,3
Sapé	166,0
Pedras de Fogo	165,7
Juripiranga	165,0
Conde	162,2
Mamanguape/ASPLAN	161,9
João Pessoa/CEDRES	159,1
Caaporã	158,8
Cajazeiras	154,6
Aguiar	154,0
Rio Tinto	151,1
Serraria	149,7
Curral de Cima	148,4
Guarabira	139,3
Cruz do Espírito Santo	136,1
Riacho dos Cavalos/Jenipapeiro dos Carreiros	134,0
Itapororoca	131,1
Araçagi	131,1
Baía da Traição	129,7
São Miguel de Taipu	128,9
Pedro Régis	128,5
Salgado de São Félix	125,4

Posto Pluviométrico	Total 01/06 - 20/06
Mamanguape	123,5
Pirpirituba	123,4
Belém	122,5
Lagoa Seca	121,5
Ingá	120,2
Fagundes	119,7
Sertãozinho	118,7
Marizópolis	118,7
Bom Sucesso	117,4
Mari	116,4
Bernardino Batista	116,0
Pilar	115,3
Nazarezinho	111,9
Cuitegi	108,9
Jacaraú	108,8
Jericó	108,6
Cajazeirinhas	107,2
São José de Piranhas	106,7
Natuba	104,6
Mato Grosso	104,3
Mataraca	103,9
Catingueira	103,8
Alagoa Grande	102,4
Bom Jesus	101,5

Chuvas Acumuladas no Ano (mm) - 01/01 - 20/06

(Valores acumulados acima de 800,00mm)

Posto Pluviométrico	Total 01/01 - 20/06
João Pessoa/DFAARA	1.614,9
Alhandra	1.572,4
Conde	1.425,9
João Pessoa/Mares	1.420,6
João Pessoa/CEDRES	1.418,8
Caaporã	1.408,4
Cabedelo/EMATER	1.374,2
Cabedelo	1.368,8
Pitimbu	1.366,4
Rio Tinto	1.364,5
João Pessoa/Mangabeira	1.355,7
Cajazeiras	1.350,8
Conde/Açude Gramame Mamuaba	1.328,0
Cachoeira dos Índios	1.321,7
Bananeiras	1.254,5

Posto Pluviométrico	Total 01/01 - 20/06
Bayeux	1.240,3
Lucena	1.218,4
Marcação	1.218,0
Santa Rita	1.175,8
Mamanguape/ASPLAN	1.147,9
Mamanguape	1.146,3
Catingueira	1.135,2
Areia	1.121,5
Pedro Régis	1.115,2
Baía da Traição	1.114,1
Pilõesinhos	1.099,4
Borborema	1.098,7
Catolé do Rocha/Escola Técnica	1.098,5
Bom Jesus	1.089,8
Igaracy	1.071,2
Aguiar	1.065,4
Mataraca	1.065,1
Marizópolis	1.061,5
Jacaraú	1.051,6
Cruz do Espírito Santo	1.047,9
Olho D'Água	1.046,0
Diamante	1.040,0
Cajazeiras/Açude Lagoa do Arroz	1.006,9
Curral de Cima	1.005,0
Pirpirituba	996,8
Natuba	989,8
Pedras de Fogo	986,7
Triunfo	986,5
Serraria	973,1
Bernardino Batista	973,0
Riacho dos Cavalos/Jenipapeiro dos Carreiros	972,5
Carrapateira	968,0
Cajazeirinhas	958,3
Logradouro	957,8
São José de Piranhas	956,9
Brejo do Cruz	956,8
Serra da Raiz	948,4
Caiçara	937,3
Vista Serrana/Desterro de Malta	936,4
Nazarezinho	930,8
Cajazeiras/Açude Engenheiro Avidos	930,7
Belém	928,1
Sousa/São Gonçalo	926,2

Posto Pluviométrico	Total 01/01 - 20/06
Catolé do Rocha	924,2
São José de Caiana	923,0
São Bentinho	920,5
Patos/EMBRAPA	916,1
São José do Brejo do Cruz	915,3
São José de Espinharas	915,2
Joca Claudino/Santarém	911,0
Guarabira	907,7
Jericó	905,2
Brejo dos Santos	903,5
Monte Horebe	902,0
Mari	895,2
Uiraúna	894,7
Pilões	893,6
Sapé	892,8
Itapororoca	882,1
Capim	880,9
Santa Cruz	876,9
Condado	875,3
Cuité de Mamanguape	872,6
Solânea	870,5
Mato Grosso	870,2
São Bento	866,0
Piancó	865,8
Sertãozinho	858,2
Cuitegi	855,7
Pombal	855,5
Poço de José de Moura	853,1
Araçagi	852,6
Malta	850,5
Pilar	845,3
São João do Rio do Peixe/Antenor Navarro	844,7
São Miguel de Taipu	838,5
Santa Helena	836,5
Itaporanga	833,4
Alagoa Grande	832,6
Tavares	826,6
Lagoa Seca	821,9
Belém do Brejo do Cruz	821,2
Serra Grande	819,5
Alagoa Nova	819,5
Lagoa de Dentro	815,4
Boa Ventura	813,7

Posto Pluviométrico	Total 01/01 - 20/06
Desterro	813,3
Fagundes	806,4
Bom Sucesso	806,1

Qualquer dúvida entrar em contato com:

Monitoramento Sala de Situação
Tel. Fixo: (83) 3310-6367
Cel: (83) 98841-9918
email: gemoh@aesa.pb.gov.br