

## INFORME METEOROLÓGICO DIÁRIO SALA DE SITUAÇÃO

Campina Grande, 21 de junho de 2022

### Análise

A estação de inverno iniciou-se no Hemisfério Sul quando o sol alcançou o solstício no dia 21 de junho de 2022 às 06h14 e vai terminar no dia 22 de setembro às 22h04min. Nas regiões do Cariri/Curimataú, Sertão e Alto Sertão, o inverno apresenta reduzidos totais pluviométricos. Já nas regiões do Agreste, Brejo e Litoral representam em torno de 40% do total precipitado no ano. Neste período, o principal sistema meteorológico gerador de chuvas na Paraíba é constituído por Distúrbios Ondulatórios de Leste (nuvens que se formam no oceano Atlântico e se deslocam em direção à costa leste do Nordeste, principalmente sobre as regiões do Agreste, Brejo e Litoral). No inverno, as temperaturas são climatologicamente mais amenas. As temperaturas atingem valores mínimos de 16°C, principalmente sobre o Agreste e Brejo, no Cariri 15°C e a máxima em torno de 31°C no Sertão e Alto Sertão. O tempo deverá permanecer com nebulosidade variável e possibilidade de ocorrência de chuvas esparsas na faixa leste. As temperaturas máximas registradas na tarde de ontem em Areia; 23,1°C, Cabaceiras; 26,9°C, Campina Grande; 24,3°C, João Pessoa; 30,0°C, Monteiro; 26,2°C e São Gonçalo; 30,4°C e, as mínimas registradas na madrugada de hoje em Areia; 19,7°C, Cabaceiras; 20,3°C, Campina Grande; 19,9°C, João Pessoa; 23,5°C, Monteiro; 18,7°C e São Gonçalo; 21,3°C. Fonte: INMET e AESA.

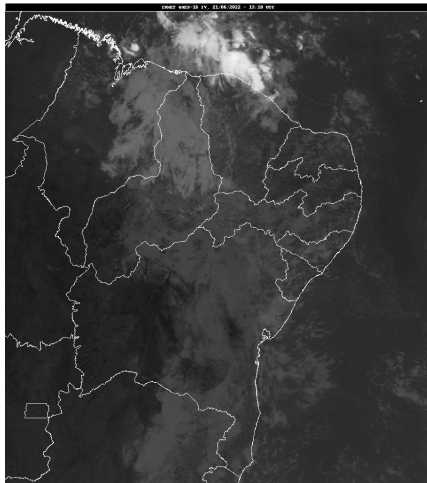

Fonte da Imagem: INMET

### Distribuição Espacial das Chuvas

No período das 07:00h do dia 20/06/2022 às 07:00h do dia 21/06/2022, foram informadas precipitações em 102 dos 243 postos pluviométricos monitorados pela AESA. A maior precipitação foi observada em Itaporanga : 68,4 mm.

PRECIPITAÇÃO MÁXIMA DOS MUNICÍPIOS/POSTOS NO DIA 21/06/2022

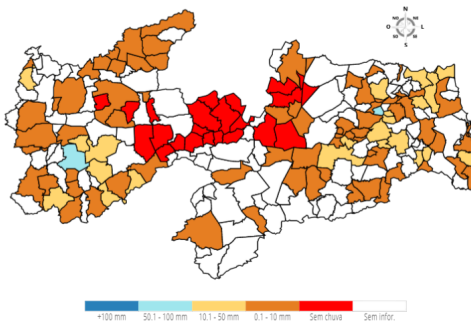

### Chuvas Acumuladas do Dia (mm) - 21/06

Posto Pluviométrico	Total 21/06
Itaporanga	68,4
Pilões	51,7
Gurinhém	32,1
Igaracy	27,0
Pilar	22,9
Cuitegi	20,0
Jacaraú	17,0
Conde/Açude Gramame Mamuaba	15,6
Triunfo	15,5
Água Branca	15,0
Bananeiras	15,0
Alagoinha	14,5
Itapororoca	13,5
Mataraca	13,1
Piancó	13,0
Lagoa Seca	12,8
Santana de Mangueira	12,8
Alagoa Grande	12,6
São Miguel de Taipu	12,1
Juarez Távora	11,5
Mamanguape	11,4
Tavares	11,0
Campina Grande/EMBRAPA	10,9
Santana dos Garrotes	10,0
Gado Bravo	9,6
Ibiara	9,5
Borborema	9,4
São Sebastião de Lagoa de Roça	9,2
Caturité/Fazenda Campo de Emas	9,0
Campina Grande/São José da Mata	8,6
Aguiar	8,5
Solânea	8,3
Salgado de São Félix	8,2
Alagoa Nova	8,2
Cajazeiras	8,1
Areia	8,0
Matinhas	7,5
Riachão	7,1
São José de Piranhas	7,0

Posto Pluviométrico	Total 21/06
Curral Velho	7,0
Curral de Cima	7,0
Guarabira	6,9
Logradouro	6,4
Ingá	6,3
Cajazeiras/Açude Lagoa do Arroz	6,3
Riachão do Bacamarte	6,2
Cacimba de Dentro	6,2
Puxinanã	6,1
Boa Ventura	6,0
Natuba	5,9
Princesa Isabel	5,8
Boqueirão/Açude Boqueirão	5,8
João Pessoa/CEDRES	5,8
Sousa/São Gonçalo	5,6
Araçagi	5,4
Esperança	5,4
Conde	5,2
Pitimbu	5,2
Serraria	5,2
Nova Floresta	5,1
Brejo do Cruz	4,6
Manaíra	4,2
Catolé do Rocha	4,2
Montadas	4,1
Bom Sucesso	4,0
Areial	4,0
Sertãozinho	3,7
Juripiranga	3,7
Boa Vista	3,6
Juru	3,5
Pombal	3,3
Rio Tinto	3,1
Brejo dos Santos	3,0
Monte Horebe	3,0
Vista Serrana/Desterro de Malta	3,0
Marizópolis	3,0
Cabedelo	2,9
Cajazeiras/Açude Engenheiro Avidos	2,9
Bernardino Batista	2,8
Cabaceiras	2,8
Belém do Brejo do Cruz	2,7
Pirpirituba	2,7

Posto Pluviométrico	Total 21/06
Cruz do Espírito Santo	2,7
Aroeiras	2,5
Monteiro/EMBRAPA	2,4
São José dos Cordeiros	2,4
Riacho dos Cavalos/Jenipapeiro dos Carreiros	2,2
Sapé	2,1
Congo	2,0
João Pessoa/DFAARA	2,0
Santa Cruz	1,8
Gurjão	1,8
Alhandra	1,6
Olivedos	1,5
Imaculada	1,4
Jericó	1,3
São Bento	0,9
Conceição	0,6
Cajazeirinhas	0,5
São Vicente do Seridó	0,4
Picuí	0,3
Cubati	0,2

**Chuvas Acumuladas no Mês (mm) - 01/06 - 21/06**

(Valores acumulados acima de 100,00mm)

Posto Pluviométrico	Total 01/06 - 21/06
João Pessoa/Mangabeira	280,4
Cabedelo/EMATER	279,2
Alhandra	258,5
Conde/Açude Gramame Mamuaba	234,9
Borborema	224,5
Cabedelo	212,2
Pitimbu	205,5
Bananeiras	204,7
Pilõesinhos	194,4
Conde	193,0
João Pessoa/CEDRES	190,5
João Pessoa/DFAARA	188,8
Areia	185,6
João Pessoa/Mares	184,6
Solânea	173,8
Cajazeiras/Açude Engenheiro Avidos	170,2
Juripiranga	168,7
Sapé	168,1
Pedras de Fogo	165,7

Posto Pluviométrico	Total 01/06 - 21/06
Cajazeiras	162,7
Aguiar	162,5
Mamanguape/ASPLAN	161,9
Caaporã	158,8
Curral de Cima	155,4
Serraria	154,9
Rio Tinto	154,2
Cruz do Espírito Santo	148,1
Guarabira	146,2
Itapororoca	144,6
São Miguel de Taipu	141,0
Pilões	138,2
Pilar	138,2
Lagoa Seca	136,8
Araçagi	136,5
Riacho dos Cavalos/Jenipapeiro dos Carreiros	136,2
Pedro Régis	135,1
Mamanguape	134,9
Salgado de São Félix	133,6
Baía da Traição	129,7
Cuitegi	128,9
Ingá	126,5
Pirpirituba	126,1
Jacaraú	125,8
Natuba	122,5
Belém	122,5
Sertãozinho	122,4
Marizópolis	121,7
Bom Sucesso	121,4
Fagundes	119,7
Bernardino Batista	118,8
Mataraca	117,0
Mari	116,4
Alagoa Grande	115,0
Juarez Távora	113,8
São José de Piranhas	113,7
Alagoinha	112,6
Nazarezinho	111,9
Itaporanga	110,6
Igaracy	110,5
Jericó	109,9
Gado Bravo	107,9
Cajazeirinhas	107,7

Posto Pluviométrico	Total 01/06 - 21/06
Brejo dos Santos	105,0
São Sebastião de Lagoa de Roça	104,5
Mato Grosso	104,3
Catingueira	103,8
Bom Jesus	101,5
Riachão do Bacamarte	101,3

**Chuvvas Acumuladas no Ano (mm) - 01/01 - 21/06**

(Valores acumulados acima de 800,00mm)

Posto Pluviométrico	Total 01/01 - 21/06
João Pessoa/DFAARA	1.625,1
Alhandra	1.574,0
Conde	1.456,7
João Pessoa/CEDRES	1.450,2
João Pessoa/Mares	1.420,6
Caaporã	1.408,4
Cabedelo/EMATER	1.374,2
Cabedelo	1.371,7
Pitimbu	1.371,6
Conde/Açude Gramame Mamuaba	1.368,6
Rio Tinto	1.367,6
Cajazeiras	1.358,9
João Pessoa/Mangabeira	1.355,7
Cachoeira dos Índios	1.321,7
Bananeiras	1.269,5
Bayeux	1.240,3
Lucena	1.218,4
Marcação	1.218,0
Santa Rita	1.175,8
Mamanguape	1.157,7
Mamanguape/ASPLAN	1.147,9
Catingueira	1.135,2
Areia	1.134,9
Pedro Régis	1.121,8
Baía da Traição	1.114,1
Borborema	1.108,1
Pilões	1.101,6
Catolé do Rocha/Escola Técnica	1.098,5
Igaracy	1.098,2
Bom Jesus	1.089,8
Mataraca	1.078,2
Aguiar	1.073,9
Jacaraú	1.068,6

Posto Pluviométrico	Total 01/01 - 21/06
Marizópolis	1.064,5
Cruz do Espírito Santo	1.059,9
Olho D'Água	1.046,0
Diamante	1.040,0
Cajazeiras/Açude Lagoa do Arroz	1.013,2
Curral de Cima	1.012,0
Natuba	1.007,7
Triunfo	1.002,0
Pirpirituba	999,5
Solânea	988,6
Pedras de Fogo	986,7
Serraria	978,3
Bernardino Batista	975,8
Riacho dos Cavalos/Jenipapeiro dos Carreiros	974,7
Carrapateira	968,0
Logradouro	964,2
São José de Piranhas	963,9
Brejo do Cruz	961,4
Cajazeirinhas	958,8
Serra da Raiz	948,4
Pilões	945,3
Vista Serrana/Desterro de Malta	939,4
Caiçara	937,3
Cajazeiras/Açude Engenheiro Avidos	933,6
Sousa/São Gonçalo	931,8
Nazarezinho	930,8
Catolé do Rocha	928,4
Belém	928,1
São José de Caiana	923,0
São Bentinho	920,5
Brejo dos Santos	920,0
Patos/EMBRAPA	916,1
São José do Brejo do Cruz	915,3
São José de Espinharas	915,2
Guarabira	914,6
Joca Claudino/Santarém	911,0
Jericó	906,5
Monte Horebe	905,0
Itaporanga	901,8
Itapororoca	895,6
Mari	895,2
Sapé	894,9
Uiraúna	894,7

Posto Pluviométrico	Total 01/01 - 21/06
Capim	880,9
Piancó	878,8
Santa Cruz	878,7
Cuitegi	875,7
Condado	875,3
Cuité de Mamanguape	872,6
Mato Grosso	870,2
Pilar	868,2
São Bento	866,9
Sertãozinho	861,9
Pombal	858,8
Imaculada	858,6
Araçagi	858,0
Poço de José de Moura	853,1
São Miguel de Taipu	850,6
Malta	850,5
Alagoa Grande	845,2
São João do Rio do Peixe/Antenor Navarro	844,7
Tavares	837,6
Lagoa Seca	837,2
Santa Helena	836,5
Alagoa Nova	832,1
Belém do Brejo do Cruz	823,9
Boa Ventura	819,7
Serra Grande	819,5
Lagoa de Dentro	815,4
Desterro	813,3
Bom Sucesso	810,1
Fagundes	806,4

**Qualquer dúvida entrar em contato com:**

Monitoramento Sala de Situação  
Tel. Fixo: (83) 3310-6367  
Cel: (83) 98841-9918  
email: gemoh@aes.pb.gov.br