

## INFORME METEOROLÓGICO DIÁRIO SALA DE SITUAÇÃO

Campina Grande, 22 de junho de 2022

### Análise

Persiste o deslocamento de aglomerados de nuvens de chuva (Ondas de Leste) oriundos do oceano Atlântico em direção à costa leste, favorecendo a ocorrência de chuvas em grande parte da Paraíba. No decorrer do dia o tempo deverá permanecer com nebulosidade variável com ocorrências de pancadas de chuva moderada a forte nas regiões do brejo, agreste e litoral. Nas demais regiões poderão ocorrer pancadas de chuva pontuais a qualquer hora do dia.

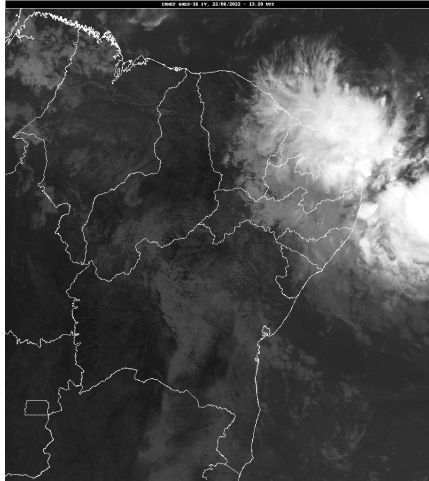

Fonte da Imagem: INMET

### Distribuição Espacial das Chuvas

No período das 07:00h do dia 21/06/2022 às 07:00h do dia 22/06/2022, foram informadas precipitações em 67 dos 243 postos pluviométricos monitorados pela AESA. A maior precipitação foi observada em Cabedelo : 53,5 mm.

PRECIPITAÇÃO MÁXIMA DOS MUNICÍPIOS/POSTOS NO DIA 22/06/2022

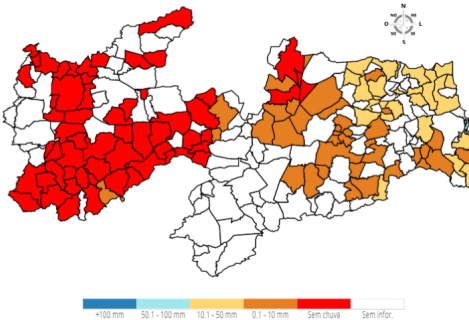

### Chuvas Acumuladas do Dia (mm) - 22/06

Posto Pluviométrico	Total 22/06
Cabedelo	53,5
Mamanguape/ASPLAN	47,0
João Pessoa/DFAARA	36,4
Baía da Traição	35,2
Rio Tinto	28,0
Itapororoca	21,4
Sertãozinho	20,7

Posto Pluviométrico	Total 22/06
Pitimbu	20,0
Mataraca	19,1
Logradouro	17,5
Mamanguape	17,2
Araruna	16,5
Bananeiras	16,5
Campo de Santana/Tacima	16,0
Pilõesinhos	15,1
Solânea	15,1
Sapé	14,8
Guarabira	14,4
Alhandra	13,0
Serraria	13,0
Jacaraú	12,7
Borborema	12,2
Curral de Cima	11,8
Areia	11,6
Cacimba de Dentro	11,0
Alagoinha	10,2
Natuba	10,0
Cuitegi	9,4
Pedras de Fogo	9,2
Dona Inês	8,9
Algodão de Jandaíra	8,7
Juripiranga	7,9
Alagoa Grande	7,3
Barra de Santa Rosa	6,4
Esperança/São Miguel	6,2
Pilar	6,1
São Miguel de Taipu	6,0
Campina Grande/São José da Mata	5,4
Puxinanã	5,3
Aroeiras	5,0
Campina Grande/EMBRAPA	4,4
Nova Floresta	4,4
Cruz do Espírito Santo	4,1
Montadas	3,9
Lagoa Seca	3,6
São Sebastião de Lagoa de Roça	3,6
Salgado de São Félix	3,4

Posto Pluviométrico	Total 22/06
Gado Bravo	3,3
Nova Palmeira	3,3
Esperança	2,9
Conde/Açude Gramame Mamuaba	2,6
Campina Grande/INSA	2,6
Fagundes	2,5
Ingá	2,5
Serra Redonda	2,1
Caturité	1,9
Santa Luzia	1,7
Juazeirinho	1,4
Areial	1,4
Tavares	1,3
Olivedos	1,3
Soledade	1,2
Cubati	1,1
São Vicente do Seridó	0,7
Boqueirão/Açude Boqueirão	0,6
Areia de Baraúnas	0,5
Cabaceiras	0,4

**Chuvas Acumuladas no Mês (mm) - 01/06 - 22/06**

(Valores acumulados acima de 100,00mm)

Posto Pluviométrico	Total 01/06 - 22/06
João Pessoa/Mangabeira	280,4
Cabedelo/EMATER	279,2
Alhandra	271,5
Cabedelo	265,7
Conde/Açude Gramame Mamuaba	237,5
Borborema	236,7
Pitimbu	225,5
João Pessoa/DFAARA	225,2
Bananeiras	221,2
Pilões	217,9
Mamanguape/ASPLAN	211,4
Areia	197,2
Conde	193,0
João Pessoa/CEDRES	190,5
Solânea	188,9
João Pessoa/Mares	184,6
Sapé	182,9
Rio Tinto	182,2
Pedras de Fogo	179,4

Posto Pluviométrico	Total 01/06 - 22/06
Juripiranga	176,6
Cajazeiras/Açude Engenheiro Avidos	170,2
Baía da Traição	168,0
Serraria	167,9
Curral de Cima	167,2
Itapororoca	166,0
Cajazeiras	162,7
Aguiar	162,5
Guarabira	160,6
Caaporã	158,8
Cruz do Espírito Santo	152,2
Mamanguape	152,1
Fagundes	147,3
Pedro Régis	147,2
São Miguel de Taipu	147,0
Pilar	144,3
Sertãozinho	143,1
Lagoa Seca	140,4
Jacaraú	138,5
Cuitegi	138,3
Pilões	138,2
Salgado de São Félix	137,0
Araçagi	136,5
Riacho dos Cavalos/Jenipapeiro dos Carreiros	136,2
Mataraca	136,1
Natuba	132,5
Ingá	129,0
Pirpirituba	126,1
Alagoinha	122,8
Belém	122,5
Alagoa Grande	122,3
Marizópolis	121,7
Bom Sucesso	121,4
Nazarezinho	120,2
Bernardino Batista	118,8
Mari	116,4
Serra Redonda	116,2
Juarez Távora	113,8
São José de Piranhas	113,7
Gado Bravo	111,2
Itaporanga	110,6
Igaracy	110,5
Jericó	109,9

Posto Pluviométrico	Total 01/06 - 22/06
Esperança/São Miguel	108,2
São Sebastião de Lagoa de Roça	108,1
Cajazeirinhas	107,7
Brejo dos Santos	105,0
Mato Grosso	104,3
Itatuba	104,2
Catingueira	103,8
Esperança	102,4
Puxinanã	101,8
Bom Jesus	101,5
Riachão do Bacamarte	101,3

**Chuvas Acumuladas no Ano (mm) - 01/01 - 22/06**

(Valores acumulados acima de 800,00mm)

Posto Pluviométrico	Total 01/01 - 22/06
João Pessoa/DFAARA	1.661,5
Alhandra	1.587,0
Conde	1.456,7
João Pessoa/CEDRES	1.450,2
Cabedelo	1.425,2
João Pessoa/Mares	1.420,6
Caaporã	1.408,4
Rio Tinto	1.395,6
Pitimbu	1.391,6
Cabedelo/EMATER	1.374,2
Conde/Açude Gramame Mamuaba	1.371,2
Cajazeiras	1.358,9
João Pessoa/Mangabeira	1.355,7
Cachoeira dos Índios	1.321,7
Bananeiras	1.286,0
Bayeux	1.240,3
Lucena	1.218,4
Marcação	1.218,0
Mamanguape/ASPLAN	1.197,4
Santa Rita	1.175,8
Mamanguape	1.174,9
Baía da Traição	1.152,4
Areia	1.146,5
Catingueira	1.135,2
Pedro Régis	1.133,9
Pilões	1.125,1
Borborema	1.120,3
Catolé do Rocha/Escola Técnica	1.098,5

Posto Pluviométrico	Total 01/01 - 22/06
Igaracy	1.098,2
Mataraca	1.097,3
Bom Jesus	1.089,8
Jacaraú	1.081,3
Aguiar	1.073,9
Diamante	1.070,0
Marizópolis	1.064,5
Cruz do Espírito Santo	1.064,0
Olho D`Água	1.046,0
Curral de Cima	1.023,8
Natuba	1.017,7
Cajazeiras/Açude Lagoa do Arroz	1.013,2
Solânea	1.003,7
Triunfo	1.002,0
Pedras de Fogo	1.000,4
Pirpirituba	999,5
Serraria	991,3
Logradouro	981,7
Bernardino Batista	975,8
Riacho dos Cavalos/Jenipapeiro dos Carreiros	974,7
Carrapateira	968,0
São José de Piranhas	963,9
Brejo do Cruz	961,4
Cajazeirinhas	958,8
Serra da Raiz	948,4
Pilões	945,3
Caiçara	944,1
São José de Caiana	939,9
Vista Serrana/Desterro de Malta	939,4
Nazarezinho	939,1
Cajazeiras/Açude Engenheiro Avidos	933,6
Sousa/São Gonçalo	931,8
Guarabira	929,0
Catolé do Rocha	928,4
Belém	928,1
São Bentinho	920,5
Brejo dos Santos	920,0
Itapororoca	917,0
Patos/EMBRAPA	916,1
São José do Brejo do Cruz	915,3
São José de Espinharas	915,2
Joca Claudino/Santarém	911,0
Sapé	909,7

<b>Posto Pluviométrico</b>	<b>Total</b> 01/01 - 22/06
Jericó	906,5
Monte Horebe	905,0
Itaporanga	901,8
Mari	895,2
Uiraúna	894,7
Cuitegi	885,1
Sertãozinho	882,6
Capim	880,9
Piancó	878,8
Santa Cruz	878,7
Condado	875,3
Pilar	874,3
Cuité de Mamanguape	872,6
Mato Grosso	870,2
São Bento	866,9
Pombal	858,8
Imaculada	858,6
Araçagi	858,0
São Miguel de Taipu	856,6
Poço de José de Moura	853,1
Alagoa Grande	852,5
Malta	850,5
São João do Rio do Peixe/Antenor Navarro	844,7
Lagoa Seca	840,8
Tavares	838,9
Santa Helena	836,5
Fagundes	834,0
Alagoa Nova	832,1
Belém do Brejo do Cruz	823,9
Boa Ventura	819,7
Serra Grande	819,5
Lagoa de Dentro	815,4
Desterro	813,3
Bom Sucesso	810,1
Salgado de São Félix	802,3
Pedra Branca	801,6

**Qualquer dúvida entrar em contato com:**

Monitoramento Sala de Situação  
Tel. Fixo: (83) 3310-6367  
Cel: (83) 98841-9918  
email: gemoh@aes.pb.gov.br