

## INFORME METEOROLÓGICO DIÁRIO SALA DE SITUAÇÃO

Campina Grande, 28 de junho de 2022

### Análise

No decorrer do dia o tempo deverá permanecer com nebulosidade variável podendo ocorrer chuvas esparsas e pontuais no setor leste. As temperaturas máximas registradas na tarde de ontem em Areia; 25,7°C, Cabaceiras; 28,2°C, Campina Grande; 27,1°C, João Pessoa; 28,2°C, Monteiro; 27,0°C, Patos; 33,2°C e São Gonçalo; 31,4°C e, as mínimas registradas na madrugada de hoje em Areia; 18,8°C, Cabaceiras; 17,6°C, Campina Grande; 19,0°C, João Pessoa; 22,622,2°C, Monteiro; 16,2°C e São Gonçalo; 18,9°C. Fonte: INMET e AESA.

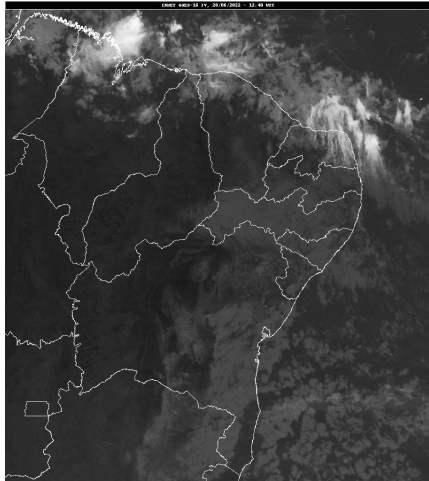

Fonte da Imagem: INMET

### Distribuição Espacial das Chuvas

No período das 07:00h do dia 27/06/2022 às 07:00h do dia 28/06/2022, foram informadas precipitações em 15 dos 243 postos pluviométricos monitorados pela AESA. A maior precipitação foi observada em Caaporã : 8,0 mm.

PRECIPITAÇÃO MÁXIMA DOS MUNICÍPIOS/POSTOS NO DIA 28/06/2022

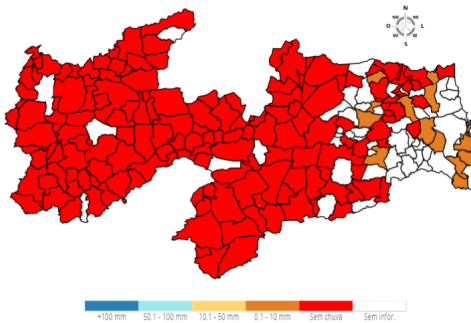

### Chuvas Acumuladas do Dia (mm) - 28/06

Posto Pluviométrico	Total 28/06
Caaporã	8,0
Mamanguape/ASPLAN	8,0
Conde/Açude Gramame Mamuaba	6,8
Alhandra	5,4
Conde	5,2
Sapé	3,2

Posto Pluviométrico	Total 28/06
Areia	2,4
João Pessoa/CEDRES	1,6
João Pessoa/DFAARA	1,4
Cabedelo	1,1
Araçagi	0,5
Dona Inês	0,3
Cruz do Espírito Santo	0,3
Ingá	0,2
Serraria	0,1

### Chuvas Acumuladas no Mês (mm) - 01/06 - 28/06

(Valores acumulados acima de 100,00mm)

Posto Pluviométrico	Total 01/06 - 28/06
Cabedelo	401,0
Lucena	362,9
Alhandra	310,9
João Pessoa/DFAARA	304,2
Mamanguape/ASPLAN	282,5
João Pessoa/Mangabeira	280,4
Cabedelo/EMATER	279,2
Caaporã	279,1
João Pessoa/Mares	275,8
Conde/Açude Gramame Mamuaba	273,9
Borborema	266,2
Conde	264,3
Bananeiras	257,7
Pilõesinhos	254,7
Pitimbu	252,0
João Pessoa/CEDRES	249,8
Baía da Traição	247,9
Areia	244,5
Itapororoca	232,9
Pedras de Fogo	228,8
Sapé	228,1
Rio Tinto	223,5
Mataraca	222,4
Pedro Régis	219,1
Curral de Cima	215,7
Solânea	214,6
Juripiranga	211,3

Posto Pluviométrico	Total 01/06 - 28/06
Mamanguape	207,3
Cruz do Espírito Santo	203,2
Lagoa de Dentro	201,5
Jacaraú	198,5
Guarabira	197,0
Serraria	195,7
São Miguel de Taipu	195,4
Araçagi	194,0
Pilar	193,0
Fagundes	189,1
Cajazeiras/Açude Engenheiro Avidos	183,5
Natuba	181,8
Salgado de São Félix	177,7
Cuitegi	177,1
Lagoa Seca	175,4
Sertãozinho	173,3
Cajazeiras	165,9
Pirpirituba	165,8
Aguiar	162,5
Alagoa Grande	162,1
Alagoinha	162,0
Ingá	158,2
Mari	155,6
Pilões	148,2
Esperança	146,9
Esperança/São Miguel	145,9
Juarez Távora	143,6
Riacho dos Cavalos/Jenipapeiro dos Carreiros	143,1
Campina Grande/São José da Mata	142,7
Gado Bravo	140,8
Matinhas	139,8
Itabaiana	138,5
São Sebastião de Lagoa de Roça	138,0
Puxinanã	137,4
Serra Redonda	136,8
Gurinhém	136,0
Campina Grande/EMBRAPA	132,6
Bom Sucesso	131,1
Dona Inês	130,7
Aroeiras	124,7
Marizópolis	124,2
Belém	122,5
Riachão do Bacamarte	121,3

Posto Pluviométrico	Total 01/06 - 28/06
Bernardino Batista	120,2
Nazarezinho	120,2
Bom Jesus	114,2
Cacimba de Dentro	113,9
São José de Piranhas	113,7
Jericó	112,4
Brejo dos Santos	112,0
Campo de Santana/Tacima	111,8
Riachão	110,9
Itaporanga	110,6
Igaracy	110,5
Cajazeirinhas	110,1
Caiçara	106,3
Alagoa Nova	106,0
Massaranduba	106,0
Catingueira	105,3
Mato Grosso	104,9
Itatuba	104,2
Montadas	104,1
São José dos Ramos	103,4

**Chuvas Acumuladas no Ano (mm) - 01/01 - 28/06**

(Valores acumulados acima de 800,00mm)

Posto Pluviométrico	Total 01/01 - 28/06
João Pessoa/DFAARA	1.740,5
Alhandra	1.626,4
Cabedelo/EMATER	1.624,7
Cabedelo	1.560,5
Lucena	1.554,3
Caaporã	1.528,7
Conde	1.528,0
João Pessoa/Mares	1.511,8
João Pessoa/CEDRES	1.509,5
Rio Tinto	1.436,9
Pitimbu	1.418,1
Conde/Açude Gramame Mamuaba	1.407,6
Cajazeiras	1.362,1
João Pessoa/Mangabeira	1.355,7
Bananeiras	1.322,5
Cachoeira dos Índios	1.321,7
Mamanguape/ASPLAN	1.268,5
Bayeux	1.240,3
Baía da Traição	1.232,3

Posto Pluviométrico	Total 01/01 - 28/06
Mamanguape	1.230,1
Marcação	1.218,0
Pedro Régis	1.205,8
Areia	1.193,8
Mataraca	1.183,6
Santa Rita	1.175,8
Pilõezinhos	1.161,9
Borborema	1.149,8
Jacaraú	1.141,3
Catingueira	1.136,7
Cruz do Espírito Santo	1.115,0
Lagoa de Dentro	1.107,3
Bom Jesus	1.102,5
Catolé do Rocha/Escola Técnica	1.098,5
Igaracy	1.098,2
Diamante	1.075,5
Aguiar	1.073,9
Curral de Cima	1.072,3
Natuba	1.067,0
Marizópolis	1.067,0
Pedras de Fogo	1.049,8
Olho D'Água	1.048,5
Pirpirituba	1.039,2
Solânea	1.029,4
Serraria	1.019,1
Cajazeiras/Açude Lagoa do Arroz	1.015,7
Triunfo	1.006,2
Itapororoca	983,9
Logradouro	981,7
Riacho dos Cavalos/Jenipapeiro dos Carreiros	981,6
Caiçara	981,1
Bernardino Batista	977,2
Brejo do Cruz	969,1
Carrapateira	968,0
Guarabira	965,4
São José de Piranhas	963,9
Cajazeirinhas	961,2
Pilões	955,3
Sapé	954,9
Serra da Raiz	948,4
Cajazeiras/Açude Engenheiro Avidos	946,9
São José de Caiana	943,0
Vista Serrana/Desterro de Malta	941,4

Posto Pluviométrico	Total 01/01 - 28/06
Nazarezinho	939,1
Sousa/São Gonçalo	936,0
Mari	934,4
Catolé do Rocha	932,9
Belém	928,1
Brejo dos Santos	927,0
Cuitegi	923,9
Pilar	923,0
São Bentinho	921,0
Patos/EMBRAPA	918,8
Araçagi	915,5
São José do Brejo do Cruz	915,3
São José de Espinharas	915,2
Joca Claudino/Santarém	913,7
Sertãozinho	912,8
Jericó	909,0
Monte Horebe	905,0
São Miguel de Taipu	905,0
Itaporanga	901,8
Uiraúna	900,2
Alagoa Grande	892,3
Capim	880,9
Santa Cruz	880,7
Piancó	878,8
Fagundes	875,8
Lagoa Seca	875,8
Condado	875,3
Cuité de Mamanguape	872,6
São Bento	871,0
Mato Grosso	870,8
Alagoa Nova	869,4
Pombal	859,4
Imaculada	858,6
Poço de José de Moura	853,1
Malta	851,5
São João do Rio do Peixe/Antenor Navarro	844,7
Tavares	843,8
Salgado de São Félix	843,0
Santa Helena	836,5
Serra Grande	829,0
Belém do Brejo do Cruz	824,8
Boa Ventura	824,2
Alagoinha	823,0

<b>Posto Pluviométrico</b>	<b>Total</b> 01/01 - 28/06
Desterro	821,3
Bom Sucesso	819,8
Pedra Branca	806,3

**Qualquer dúvida entrar em contato com:**

Monitoramento Sala de Situação  
Tel. Fixo: (83) 3310-6367  
Cel: (83) 98841-9918  
email: gemoh@aes.pb.gov.br