

INFORME METEOROLÓGICO DIÁRIO SALA DE SITUAÇÃO

Campina Grande, 15 de junho de 2022

Análise

Observa-se a presença de nebulosidade baixa no setor centro/oeste da Paraíba, como também o deslocamento de umidade oriunda do oceano Atlântico em direção a costa leste. Com isso, são esperadas chuvas esparsas no setor leste. Nas demais poderão ocorrer chuvas pontuais.



Imagem do Satélite GOES em 15/06/2022 as 9:30h. Fonte: INMET.

Distribuição Espacial das Chuvas

No período das 07:00h do dia 14/06/2022 às 07:00h do dia 15/06/2022, foram informadas precipitações em 25 dos 243 postos pluviométricos monitorados pela AESA. A maior precipitação foi observada em Parari : 9,9 mm.

PRECIPITAÇÃO MÁXIMA DOS MUNICÍPIOS/POSTOS NO DIA 15/06/2022

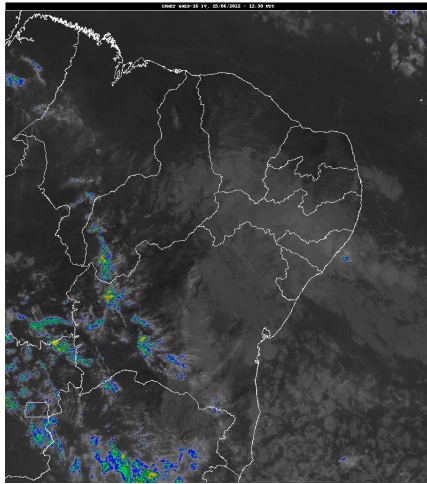
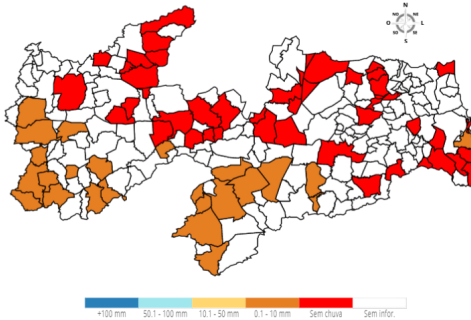

Chuvas Acumuladas do Dia (mm) - 15/06

Posto Pluviométrico	Total 15/06
Parari	9,9
Tavares	8,6
Santa Inês	8,4
Bonito de Santa Fé	6,0
Conceição	5,8
Santana de Mangueira	5,4
Ibiara	5,1
São José dos Cordeiros	4,4
Princesa Isabel	4,2

Posto Pluviométrico	Total 15/06
São José de Piranhas	4,0
Aguiar	3,8
São João do Cariri	3,3
Riacho de Santo Antônio	3,1
Boa Ventura	3,0
Prata	2,9
Serra Branca	2,2
São Sebastião do Umbuzeiro	2,1
Santana dos Garrotes	2,0
Mãe D'Água	1,7
Cajazeiras/Açude Engenheiro Avidos	1,7
Ouro Velho	1,0
Boqueirão/Açude Boqueirão	0,7
Sumé	0,6
João Pessoa/DFAARA	0,2
Monteiro/EMBRAPA	0,2

Chuvas Acumuladas no Mês (mm) - 01/06 - 15/06

(Valores acumulados acima de 1,00mm)

Posto Pluviométrico	Total 01/06 - 15/06
Borborema	214,9
Conde/Açude Gramame Mamuaba	194,3
Alhandra	191,4
Bananeiras	189,7
Cabedelo	183,3
João Pessoa/Mares	178,8
Areia	172,2
Conde	162,2
João Pessoa/CEDRES	159,0
Caaporã	158,8
Cajazeiras/Açude Engenheiro Avidos	154,3
Pitimbu	153,2
João Pessoa/DFAARA	152,4
Juripiranga	151,4
Serraria	149,3
Sapé	147,8
Cajazeiras	146,1
Pedras de Fogo	142,2
Curral de Cima	140,9
Guarabira	139,3

Posto Pluviométrico	Total 01/06 - 15/06
Mamanguape/ASPLAN	138,8
Aguiar	137,2
Cruz do Espírito Santo	135,0
Itapororoca	131,1
Rio Tinto	130,2
Pedro Régis	128,5
Araçagi	126,1
Pirpirituba	123,4
Baía da Traição	122,0
Marizópolis	118,7
Lagoa Seca	117,7
Mamanguape	116,1
Fagundes	115,9
Bom Sucesso	114,8
Ingá	114,5
Sertãozinho	113,2
Riacho dos Cavalos/Jenipapeiro dos Carreiros	111,9
Nazarezinho	111,9
Salgado de São Félix	111,6
São Miguel de Taipu	109,7
Cuitegi	108,9
Bernardino Batista	108,5
Mari	107,3
Pilar	105,6
Jericó	105,3
Natuba	104,6
Jacaraú	103,8
Mato Grosso	103,7
Cajazeirinhas	102,7
Alagoa Grande	102,4
Catingueira	98,8
São José de Piranhas	98,7
Itabaiana	98,3
Alagoinha	98,1
Esperança/São Miguel	96,4
Bom Jesus	94,3
Serra Redonda	92,7
São Sebastião de Lagoa de Roça	89,7
Santa Cruz	88,7
Brejo dos Santos	88,5
Riachão do Bacamarte	87,9
Pilões	86,5
Gado Bravo	85,4

Posto Pluviométrico	Total 01/06 - 15/06
Esperança	85,3
Vista Serrana/Desterro de Malta	84,0
Várzea	83,5
Puxinanã	82,8
Juarez Távora	82,8
Lagoa	82,6
Mataraca	82,0
Paulista	81,0
Campina Grande/São José da Mata	78,3
Matinhas	78,1
Carrapateira	78,0
Tenório	77,3
Santa Teresinha	77,3
Serra Branca	77,0
Emas	77,0
Marcação	76,4
Catolé do Rocha	76,1
Condado	74,7
Aroeiras	74,4
Santa Rita	74,0
Campina Grande/EMBRAPA	73,1
Sousa/São Gonçalo	72,8
Dona Inês	72,2
Duas Estradas	70,6
Riachão	69,9
Olho D'Água	69,3
Joca Claudino/Santarém	69,0
Poço Dantas	68,4
Baraúna	67,5
Lastro	67,3
São José dos Ramos	67,3
Coxixola	67,1
São Bentinho	66,5
Cacimba de Dentro	66,2
Caldas Brandão	66,1
Juazeirinho	65,7
Itatuba	64,7
Montadas	63,4
São José do Bonfim	63,2
Pombal	62,9
Igaracy	62,9
Brejo do Cruz	62,8
Patos/EMBRAPA	62,4

Posto Pluviométrico	Total 01/06 - 15/06
Caiçara	61,1
São Mamede	60,6
Frei Martinho	59,7
Amparo	59,2
Malta	59,1
Bonito de Santa Fé	59,0
Nova Floresta	59,0
Cabaceiras	58,9
Areial	58,5
Barra de Santa Rosa	58,2
Cajazeiras/Açude Lagoa do Arroz	57,9
Gurinhém	57,5
Serra da Raiz	57,2
Quixaba	57,2
Boa Ventura	57,0
Alagoa Nova	56,1
Logradouro	56,1
Solânea	55,7
São Sebastião do Umbuzeiro	55,5
Cuité de Mamanguape	55,0
Triunfo	54,8
Massaranduba	53,7
São Vicente do Seridó	53,4
Poço de José de Moura	53,3
Belém do Brejo do Cruz	51,8
Congo	51,5
Campina Grande/INSA	48,8
Riacho de Santo Antônio	48,1
Sumé	48,0
Cubati	47,5
Santa Luzia	47,0
Santa Inês	47,0
Água Branca	46,8
Sousa	46,2
Caturité/Fazenda Campo de Emas	46,1
Tavares	46,1
São José de Caiana	44,8
Sossêgo	44,0
Prata	43,8
Algodão de Jandaíra	43,3
São Domingos	43,1
Uiraúna	43,0
Diamante	42,8

Posto Pluviométrico	Total 01/06 - 15/06
Boa Vista	42,2
Itaporanga	42,2
Caturité	42,0
Serra Grande	41,9
Princesa Isabel	41,7
São José da Lagoa Tapada	40,0
Aparecida	39,8
Campo de Santana/Tacima	39,5
São Vicente do Seridó/Seridó	38,2
Picuí	38,0
Manaíra	37,4
São Bento	36,7
São João do Cariri	36,3
Olivedos	36,2
São José do Sabugi	36,0
Piancó	35,1
Pocinhos	34,8
Monteiro/EMBRAPA	34,8
Juru	34,5
Ibiara	34,1
Boqueirão/Açude Boqueirão	33,0
Cuité	32,6
Areia de Baraúnas	32,2
Conceição	31,6
Teixeira	31,5
São Francisco	30,5
Mãe D'Água	29,6
Sumé/UFCG	29,2
Campina Grande/Sítio Açude de Dentro	29,2
São José dos Cordeiros	27,8
Damião	27,5
São João do Tigre	27,3
Gurjão	27,2
Lucena	27,0
Assunção	26,5
Ouro Velho	26,4
Santana dos Garrotes	25,6
Curral Velho	24,6
Nova Palmeira	24,0
Desterro	22,9
Zabelê	22,9
Barra de São Miguel	22,6
Parari	22,0

Posto Pluviométrico	Total 01/06 - 15/06
Pedra Branca	21,9
Vieirópolis	19,8
Junco do Seridó	19,1
Monte Horebe	19,1
Santana de Mangueira	18,6
Pedra Lavrada	18,3
Passagem	15,9
Caraúbas	15,8
Santa Cecília	15,5
Cacimba de Areia	12,6
Araruna	12,3
Soledade	12,2
Remígio	10,8
Barra de Santana	8,7
Maturéia	7,6
São Domingos do Cariri	5,6
Camalaú	3,8

Chuvas Acumuladas no Ano (mm) - 01/01 - 15/06

(Valores acumulados acima de 400,00mm)

Posto Pluviométrico	Total 01/01 - 15/06
João Pessoa/DFAARA	1.588,7
Alhandra	1.506,9
Conde	1.425,9
João Pessoa/CEDRES	1.418,7
João Pessoa/Mares	1.414,8
Caaporã	1.408,4
Rio Tinto	1.343,6
Cabedelo	1.342,8
Cajazeiras	1.342,3
Conde/Açude Gramame Mamuaba	1.328,0
Pitimbu	1.319,3
Bananeiras	1.254,5
Bayeux	1.240,3
Cachoeira dos Índios	1.227,9
Lucena	1.218,4
Marcação	1.218,0
Santa Rita	1.175,8
Mamanguape	1.138,9
Catingueira	1.130,2
Mamanguape/ASPLAN	1.124,8
Areia	1.121,5
Pedro Régis	1.115,2

Posto Pluviométrico	Total 01/01 - 15/06
Baía da Traição	1.106,4
Borborema	1.098,5
Catolé do Rocha/Escola Técnica	1.098,5
Bom Jesus	1.082,6
Marizópolis	1.061,5
Igaracy	1.050,6
Aguiar	1.048,6
Cruz do Espírito Santo	1.046,8
Jacaraú	1.046,6
Mataraca	1.043,2
Diamante	1.040,0
Olho D'Água	1.025,2
Cajazeiras/Açude Lagoa do Arroz	1.003,2
Curral de Cima	997,5
Pirpirituba	996,8
Natuba	989,8
Triunfo	981,2
Serraria	972,7
Carrapateira	968,0
Bernardino Batista	965,5
Pedras de Fogo	963,2
Logradouro	957,8
Cajazeirinhas	953,8
Riacho dos Cavalos/Jenipapeiro dos Carreiros	950,4
São José de Piranhas	948,9
Serra da Raiz	948,4
Brejo do Cruz	945,3
Caiçara	935,9
Vista Serrana/Desterro de Malta	933,4
Sousa/São Gonçalo	925,0
São Bentinho	918,8
Cajazeiras/Açude Engenheiro Avidos	917,7
São José do Brejo do Cruz	915,3
São José de Espinharas	915,2
Catolé do Rocha	913,2
Patos/EMBRAPA	913,1
Nazarezinho	912,7
Guarabira	907,7
Joca Claudino/Santarém	906,5
Brejo dos Santos	903,5
Jericó	901,9
Uiraúna	894,7
Pilões	893,6

Posto Pluviométrico	Total 01/01 - 15/06
São José de Caiana	890,3
Mari	886,1
Itapororoca	882,1
Monte Horebe	881,0
Capim	880,9
Condado	875,3
Sapé	874,6
Cuité de Mamanguape	872,6
Solânea	870,5
Santa Cruz	869,7
Mato Grosso	869,6
Piancó	865,8
São Bento	858,0
Cuitegi	855,7
Sertãozinho	852,7
Malta	850,0
Araçagi	847,6
São João do Rio do Peixe/Antenor Navarro	844,7
Pombal	844,3
Poço de José de Moura	843,1
Santa Helena	836,5
Pilar	835,6
Itaporanga	833,4
Alagoa Grande	832,6
Belém do Brejo do Cruz	820,3
Alagoa Nova	819,5
São Miguel de Taipu	819,3
Lagoa Seca	818,1
Lagoa de Dentro	815,4
Desterro	804,0
Bom Sucesso	803,5
Fagundes	802,6
Sousa	799,8
Serra Grande	798,4
Boa Ventura	796,5
Tavares	792,8
São Domingos	792,6
Pedra Branca	787,7
Imaculada	780,1
Aparecida	778,9
Emas	778,6
Salgado de São Félix	776,9
São José do Bonfim	767,9

Posto Pluviométrico	Total 01/01 - 15/06
Juru	766,2
Santana dos Garrotes	763,6
Poço Dantas	762,2
Alagoinha	759,1
Caldas Brandão	758,3
Lagoa	757,6
Quixaba	750,9
Pilõesinhos	748,9
Taperoá	746,5
Duas Estradas	745,7
Itabaiana	745,0
Serra Redonda	740,8
Paulista	740,5
Lastro	734,8
Bonito de Santa Fé	733,1
São Mamede	729,5
São Francisco	727,8
Santa Teresinha	716,5
Belém	716,3
Umbuzeiro	711,1
Matinhas	708,9
Ibiara	696,6
Cabedelo/EMATER	696,5
Mãe D'Água	696,4
São José de Princesa	686,4
Manaíra	681,3
Campina Grande/EMBRAPA	678,4
Dona Inês	677,4
Juripiranga	673,7
Riachão do Poço	668,8
Nova Olinda	666,6
Santa Luzia	666,4
Gurinhém	665,0
Curral Velho	664,1
São José do Sabugi	658,0
Cacimba de Areia	652,8
Coremas/Açude Coremas	652,7
Conceição	650,6
Ingá	649,2
Passagem	646,6
Esperança/São Miguel	646,1
Mogeirol	643,6
Amparo	639,6

Posto Pluviométrico	Total 01/01 - 15/06
Mulungu	636,9
Água Branca	632,4
São Sebastião de Lagoa de Roça	628,2
São José dos Cordeiros	625,5
Juarez Távora	621,4
Sobrado	620,3
São José da Lagoa Tapada	619,6
Santana de Mangueira	618,7
Várzea	614,9
Princesa Isabel	603,9
Santa Inês	597,5
Campo de Santana/Tacima	592,8
Riachão do Bacamarte	588,8
Itaporanga/Fazenda Veludo	585,8
Prata	585,8
Esperança	584,6
Maturéia	584,0
Vieirópolis	583,4
Teixeira	577,4
Areia de Baraúnas	575,5
Araruna	552,0
Aroeiras	550,2
Campina Grande/São José da Mata	543,9
Itatuba	537,7
Riachão	536,0
Cuité	534,8
Queimadas	534,5
Sossêgo	532,4
Cacimbas	514,7
Sumé/UFCEG	514,6
Sumé	513,6
Puxinanã	501,6
João Pessoa/Mangabeira	500,3
São José dos Ramos	498,5
Cabaceiras	495,2
Campina Grande/INSA	493,3
Massaranduba	492,2
Assunção	490,2
Tenório	483,7
Cacimba de Dentro	483,7
Serra Branca	479,5
Parari	479,4
Santo André	478,0

Posto Pluviométrico	Total 01/01 - 15/06
Junco do Seridó	460,5
Barra de Santana	460,5
Arara	452,2
Remígio	451,2
Ouro Velho	448,4
São Vicente do Seridó/Seridó	445,6
Pedra Lavrada	443,4
Salgadinho	439,4
Soledade/Fazenda Pendência	438,6
Nova Floresta	438,2
Gado Bravo	437,7
Montadas	436,8
São Sebastião do Umbuzeiro	435,7
Juazeirinho	426,6
Caturité	423,2
Areial	412,9
Olivedos	408,7

Qualquer dúvida entrar em contato com:

Monitoramento Sala de Situação
Tel. Fixo: (83) 3310-6367
Cel: (83) 98841-9918
email: gemoh@aesa.pb.gov.br