

INFORME METEOROLÓGICO DIÁRIO SALA DE SITUAÇÃO

Campina Grande, 27 de junho de 2022

Análise

Observa-se reduzida nebulosidade sobre grande parte do estado da Paraíba. No decorrer do dia, o tempo deverá permanecer com nebulosidade variável podendo ocorrer chuvas esparsas e pontuais no setor leste. As temperaturas máximas registradas na tarde de ontem em Areia; 25,0°C, Campina Grande; 27,4°C, João Pessoa; 25,6°C, João Pessoa; 30,2°C, Monteiro; 27,7°C e São Gonçalo; 29,4°C e, as mínimas registradas na madrugada de hoje em Areia; 18,8°C, Cabaceiras; 19,8°C, Campina Grande; 19,5°C, João Pessoa; 22,6°C, Monteiro; 19,5°C e São Gonçalo; 18,1°C. Fonte: INMET e AESA.



Imagem do Satélite GOES em 02/07/2022 as 9:20h. Fonte: INMET.

Distribuição Espacial das Chuvas

No período das 07:00h do dia 26/06/2022 às 07:00h do dia 27/06/2022, foram informadas precipitações em 3 dos 243 postos pluviométricos monitorados pela AESA. A maior precipitação foi observada em Sumé/UFCG : 5,5 mm.

PRECIPITAÇÃO MÁXIMA DOS MUNICÍPIOS/POSTOS NO DIA 27/06/2022

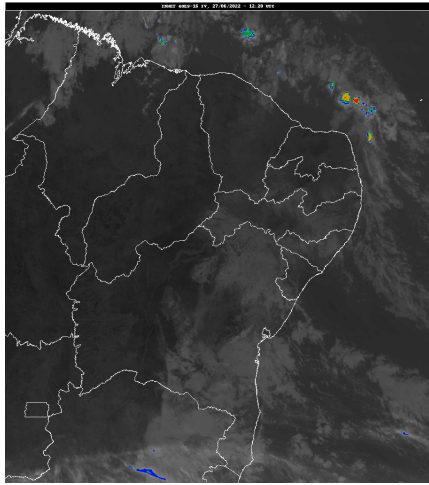
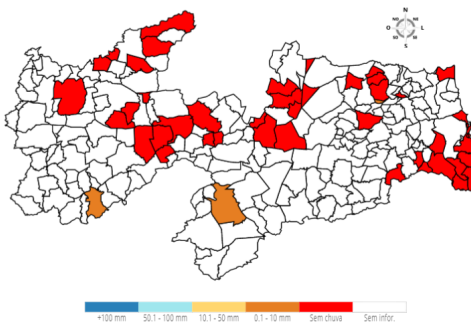

Chuvas Acumuladas do Dia (mm) - 27/06

Posto Pluviométrico	Total 27/06
Sumé/UFCG	5,5
Borborema	2,1
Princesa Isabel	0,4

Chuvas Acumuladas no Mês (mm) - 01/06 - 27/06

(Valores acumulados acima de 1,00mm)

Posto Pluviométrico	Total 01/06 - 27/06
Cabedelo	399,9
Lucena	362,9
Alhandra	305,5
João Pessoa/DFAARA	302,8
João Pessoa/Mangabeira	280,4
Cabedelo/EMATER	279,2
João Pessoa/Mares	275,8
Mamanguape/ASPLAN	274,5
Caaporã	271,1
Conde/Açude Gramame Mamuaba	267,1
Borborema	266,2
Conde	259,1
Pilõesinhos	254,7
Pitimbu	252,0
Baía da Traição	247,9
Areia	242,1
Itapororoca	232,9
Pedras de Fogo	228,8
Sapé	224,9
Rio Tinto	223,5
Mataraca	222,4
Bananeiras	221,2
Pedro Régis	217,4
Solânea	214,6
Juripiranga	211,3
Mamanguape	207,3
Cruz do Espírito Santo	202,9
João Pessoa/CEDRES	199,9
Jacaraú	198,5
Guarabira	197,0
Serraria	195,6
São Miguel de Taipu	195,4
Araçagi	193,5
Pilar	193,0
Fagundes	189,1
Cajazeiras/Açude Engenheiro Avidos	183,5
Natuba	181,8
Salgado de São Félix	177,7

Posto Pluviométrico	Total 01/06 - 27/06
Cuitegi	177,1
Lagoa Seca	175,4
Sertãozinho	173,3
Curral de Cima	167,2
Cajazeiras	165,9
Aguiar	162,5
Alagoa Grande	162,1
Alagoinha	162,0
Ingá	158,0
Pilões	148,2
Esperança	146,9
Juarez Távora	143,6
Riacho dos Cavalos/Jenipapeiro dos Carreiros	143,1
Campina Grande/São José da Mata	142,7
Gado Bravo	140,8
Matinhas	139,8
São Sebastião de Lagoa de Roça	138,0
Serra Redonda	136,8
Itabaiana	136,0
Gurinhém	136,0
Puxinanã	134,0
Campina Grande/EMBRAPA	132,6
Bom Sucesso	131,1
Dona Inês	130,4
Mari	127,8
Pirpirituba	126,1
Marizópolis	124,2
Belém	122,5
Riachão do Bacamarte	121,3
Bernardino Batista	120,2
Nazarezinho	120,2
Aroeiras	118,7
Bom Jesus	114,2
Cacimba de Dentro	113,9
São José de Piranhas	113,7
Jericó	112,4
Brejo dos Santos	112,0
Campo de Santana/Tacima	111,8
Riachão	110,9
Itaporanga	110,6
Igaracy	110,5
Cajazeirinhas	110,1
Esperança/São Miguel	108,2

Posto Pluviométrico	Total 01/06 - 27/06
Caiçara	106,3
Massaranduba	106,0
Catingueira	105,3
Mato Grosso	104,9
Itatuba	104,2
Montadas	104,1
São José dos Ramos	103,4
Santa Cruz	99,7
Santa Cecília	99,4
Várzea	98,3
Tenório	97,5
São José de Caiana	97,5
Cabaceiras	96,9
Areial	96,8
Lagoa	96,6
Tavares	96,4
Caturité	95,9
Catolé do Rocha	95,8
Caturité/Fazenda Campo de Emas	95,4
Cachoeira dos Índios	93,8
Olho D`Água	92,6
Vista Serrana/Desterro de Malta	92,0
Juazeirinho	91,8
Serra Branca	91,4
Agua Branca	90,4
Campina Grande/INSA	90,3
Caldas Brandão	89,2
Paulista	88,3
Baraúna	88,0
Brejo do Cruz	86,6
Boa Ventura	84,7
Sousa/São Gonçalo	83,8
Nova Floresta	83,3
Poço Dantas	82,8
Barra de Santa Rosa	81,4
Emas	81,1
Santa Teresinha	80,9
Logradouro	80,0
Triunfo	79,8
Imaculada	78,5
Diamante	78,3
Carrapateira	78,0
Pombal	78,0

Posto Pluviométrico	Total 01/06 - 27/06
Amparo	77,9
Princesa Isabel	77,7
Coxixola	77,6
Marcação	76,4
Joca Claudino/Santarém	76,2
Boa Vista	75,8
Lastro	74,9
Condado	74,7
Santa Rita	74,0
Bonito de Santa Fé	73,5
São João do Cariri	73,3
Serra Grande	72,5
Boqueirão/Açude Boqueirão	72,4
Campina Grande/Sítio Açude de Dentro	72,4
São Vicente do Seridó	71,3
Riacho de Santo Antônio	71,2
Curral Velho	71,1
Duas Estradas	70,6
Damião	70,6
Cajazeiras/Açude Lagoa do Arroz	70,4
Congo	69,4
Frei Martinho	69,4
Alagoa Nova	68,7
São Bentinho	68,7
Patos/EMBRAPA	68,1
Sossêgo	67,6
São José do Bonfim	67,4
Sumé	67,2
São Mamede	67,0
São Sebastião do Umbuzeiro	65,8
Monteiro/EMBRAPA	65,3
Prata	64,0
Poço de José de Moura	63,3
Sumé/UFCG	63,3
Santa Luzia	62,7
Algodão de Jandaíra	62,4
Quixaba	61,3
Zabelê	61,2
Ibiara	60,9
Cubati	60,8
Malta	60,6
Gurjão	58,3
Serra da Raiz	57,2

Posto Pluviométrico	Total 01/06 - 27/06
Juru	56,5
Belém do Brejo do Cruz	56,3
São José da Lagoa Tapada	55,4
Cuité de Mamanguape	55,0
Parari	54,9
São José dos Cordeiros	53,1
Picuí	52,7
Olivedos	51,6
Caraúbas	51,2
São Bento	49,7
Barra de São Miguel	49,3
São Vicente do Seridó/Seridó	49,2
Santana dos Garrotes	48,6
Uiraúna	48,5
Piancó	48,1
Junco do Seridó	47,9
Santa Inês	47,0
São Domingos	46,3
Sousa	46,2
Ouro Velho	46,1
Manaíra	45,3
Conceição	44,0
São João do Tigre	43,8
Monte Horebe	43,1
São José do Sabugi	40,6
Santana de Mangueira	40,6
Pedra Branca	40,5
Aparecida	39,8
Nova Olinda	39,0
Teixeira	38,9
São Domingos do Cariri	38,4
Nova Palmeira	36,0
Areia de Baraúnas	35,2
Pocinhos	34,8
Cuité	32,6
Desterro	32,2
Mãe D'Água	30,9
São Francisco	30,5
Araruna	28,8
Assunção	26,5
Pedra Lavrada	25,2
Maturéia	21,5
Passagem	20,7

Posto Pluviométrico	Total 01/06 - 27/06
Vieirópolis	19,8
Soledade	19,2
Salgadinho	16,4
Cacimba de Areia	15,6
Remígio	10,8
Barra de Santana	8,7
Camalaú	3,8

Chuvas Acumuladas no Ano (mm) - 01/01 - 27/06

(Valores acumulados acima de 400,00mm)

Posto Pluviométrico	Total 01/01 - 27/06
João Pessoa/DFAARA	1.739,1
Cabedelo/EMATER	1.624,7
Alhandra	1.621,0
Cabedelo	1.559,4
Lucena	1.554,3
Conde	1.522,8
Caaporã	1.520,7
João Pessoa/Mares	1.511,8
João Pessoa/CEDRES	1.459,6
Rio Tinto	1.436,9
Pitimbu	1.418,1
Conde/Açude Gramame Mamuaba	1.400,8
Cajazeiras	1.362,1
João Pessoa/Mangabeira	1.355,7
Cachoeira dos Índios	1.321,7
Bananeiras	1.286,0
Mamanguape/ASPLAN	1.260,5
Bayeux	1.240,3
Baía da Traição	1.232,3
Mamanguape	1.230,1
Marcação	1.218,0
Pedro Régis	1.204,1
Areia	1.191,4
Mataraca	1.183,6
Santa Rita	1.175,8
Pilõezinhos	1.161,9
Borborema	1.149,8
Jacaraú	1.141,3
Catingueira	1.136,7
Cruz do Espírito Santo	1.114,7
Bom Jesus	1.102,5
Catolé do Rocha/Escola Técnica	1.098,5

Posto Pluviométrico	Total 01/01 - 27/06
Igaracy	1.098,2
Diamante	1.075,5
Aguiar	1.073,9
Natuba	1.067,0
Marizópolis	1.067,0
Pedras de Fogo	1.049,8
Olho D'Água	1.048,5
Solânea	1.029,4
Curral de Cima	1.023,8
Serraria	1.019,0
Cajazeiras/Açude Lagoa do Arroz	1.015,7
Triunfo	1.006,2
Pirpirituba	999,5
Itapororoca	983,9
Logradouro	981,7
Riacho dos Cavalos/Jenipapeiro dos Carreiros	981,6
Caiçara	981,1
Bernardino Batista	977,2
Brejo do Cruz	969,1
Carrapateira	968,0
Guarabira	965,4
São José de Piranhas	963,9
Cajazeirinhas	961,2
Pilões	955,3
Sapé	951,7
Serra da Raiz	948,4
Cajazeiras/Açude Engenheiro Avidos	946,9
São José de Caiana	943,0
Vista Serrana/Desterro de Malta	941,4
Nazarezinho	939,1
Sousa/São Gonçalo	936,0
Catolé do Rocha	932,9
Belém	928,1
Brejo dos Santos	927,0
Cuitegi	923,9
Pilar	923,0
São Bentinho	921,0
Patos/EMBRAPA	918,8
São José do Brejo do Cruz	915,3
São José de Espinharas	915,2
Araçagi	915,0
Joca Claudino/Santarém	913,7
Sertãozinho	912,8

Posto Pluviométrico	Total 01/01 - 27/06
Jericó	909,0
Mari	906,6
Monte Horebe	905,0
São Miguel de Taipu	905,0
Itaporanga	901,8
Uiraúna	900,2
Alagoa Grande	892,3
Capim	880,9
Santa Cruz	880,7
Piancó	878,8
Fagundes	875,8
Lagoa Seca	875,8
Condado	875,3
Cuité de Mamanguape	872,6
São Bento	871,0
Mato Grosso	870,8
Pombal	859,4
Imaculada	858,6
Poço de José de Moura	853,1
Malta	851,5
São João do Rio do Peixe/Antenor Navarro	844,7
Tavares	843,1
Salgado de São Félix	843,0
Santa Helena	836,5
Alagoa Nova	832,1
Serra Grande	829,0
Belém do Brejo do Cruz	824,8
Boa Ventura	824,2
Alagoinha	823,0
Bom Sucesso	819,8
Lagoa de Dentro	815,4
Desterro	813,3
Pedra Branca	806,3
Sousa	799,8
São Domingos	795,8
Juru	788,2
Santana dos Garrotes	786,6
Serra Redonda	784,9
Itabaiana	782,7
Emas	782,7
Caldas Brandão	781,4
Aparecida	778,9
Poço Dantas	776,6

Posto Pluviométrico	Total 01/01 - 27/06
São José do Bonfim	772,1
Lagoa	771,6
Matinhas	770,6
Quixaba	755,0
Paulista	747,8
Bonito de Santa Fé	747,6
Taperoá	746,5
Duas Estradas	745,7
Gurinhém	743,5
Lastro	742,4
Campina Grande/EMBRAPA	737,9
São Mamede	735,9
Dona Inês	735,6
Juripiranga	733,6
São Francisco	727,8
Ibiara	723,4
Santa Teresinha	720,1
Umbuzeiro	711,1
Curral Velho	710,6
Nova Olinda	705,6
Mãe D'Água	697,7
Ingá	692,7
Manaíra	689,2
São José de Princesa	686,4
Juarez Távora	682,2
Santa Luzia	682,1
São Sebastião de Lagoa de Roça	676,5
Água Branca	676,0
Riachão do Poço	668,8
Campo de Santana/Tacima	665,1
Conceição	663,0
São José do Sabugi	662,6
Amparo	658,3
Esperança/São Miguel	657,9
Cacimba de Areia	655,8
Coremas/Açude Coremas	652,7
Passagem	651,4
São José dos Cordeiros	650,8
Esperança	646,2
Mogéiro	643,6
Santana de Mangueira	640,7
Princesa Isabel	639,9
Mulungu	636,9

Posto Pluviométrico	Total 01/01 - 27/06
São José da Lagoa Tapada	635,0
Várzea	629,7
Riachão do Bacamarte	622,2
Sobrado	620,3
Campina Grande/São José da Mata	608,3
Prata	606,0
Maturéia	597,9
Santa Inês	597,5
Aroeiras	594,5
Itaporanga/Fazenda Veludo	585,8
Teixeira	584,8
Vieirópolis	583,4
Areia de Baraúnas	578,5
Itatuba	577,2
Riachão	577,0
Araruna	568,5
Sossêgo	556,0
Puxinanã	552,8
Sumé/UFCG	548,7
Massaranduba	544,5
Campina Grande/INSA	534,8
Cuité	534,8
São José dos Ramos	534,6
Queimadas	534,5
Cabaceiras	533,2
Sumé	532,8
Cacimba de Dentro	531,4
Cacimbas	514,7
Parari	512,3
Tenório	503,9
Serra Branca	493,9
Gado Bravo	493,1
Assunção	490,2
Junco do Seridó	489,3
Santo André	478,0
Montadas	477,5
Caturité	477,1
Ouro Velho	468,1
Salgadinho	464,0
Nova Floresta	462,5
Barra de Santana	460,5
São Vicente do Seridó/Seridó	456,6
Juazeirinho	452,7

Posto Pluviométrico	Total 01/01 - 27/06
Arara	452,2
Areial	451,2
Remígio	451,2
Pedra Lavrada	450,3
São Sebastião do Umbuzeiro	446,0
Soledade/Fazenda Pendência	438,6
Caturité/Fazenda Campo de Emas	437,3
Damião	434,8
Olivedos	424,1
Monteiro/EMBRAPA	410,9
Cubati	410,0
Zabelê	403,4
São João do Cariri	400,8

Qualquer dúvida entrar em contato com:

Monitoramento Sala de Situação
Tel. Fixo: (83) 3310-6367
Cel: (83) 98841-9918
email: gemoh@aes.pb.gov.br