

INFORME METEOROLÓGICO DIÁRIO SALA DE SITUAÇÃO

Campina Grande, 01 de julho de 2022

Análise

Nesta manhã de sexta-feira, observa-se acúmulo de nuvens do tipo baixa em grande parte do Estado da Paraíba. No decorrer do dia, o tempo deverá permanecer com nebulosidade variável favorecendo a ocorrência de chuvas passageiras e pontuais nas regiões do Agreste, Brejo e Litoral. Poderão ocorrer chuvas localizadas nas demais regiões do estado entre a tarde e à noite.

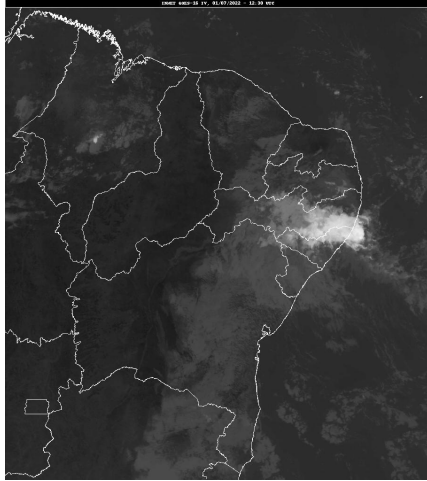

Fonte da Imagem: INMET

Distribuição Espacial das Chuvas

No período das 07:00h do dia 30/06/2022 às 07:00h do dia 01/07/2022, foram informadas precipitações em 20 dos 243 postos pluviométricos monitorados pela AESA. A maior precipitação foi observada em Campina Grande/São José da Mata : 8,8 mm.

PRECIPITAÇÃO MÁXIMA DOS MUNICÍPIOS/POSTOS NO DIA 01/07/2022

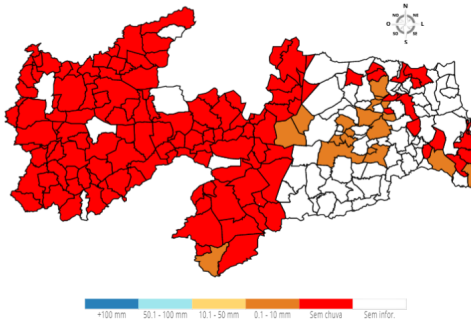

Chuvas Acumuladas do Dia (mm) - 01/07

Posto Pluviométrico	Total 01/07
Campina Grande/São José da Mata	8,8
Puxinanã	5,9
Lagoa Seca	5,9
Campina Grande/EMBRAPA	4,0
Ingá	3,3
São Sebastião de Lagoa de Roça	3,1
Areia	2,3
Riachão do Bacamarte	2,0

Posto Pluviométrico	Total 01/07
Esperança	1,9
Alagoa Grande	1,6
Serraria	1,5
Pedras de Fogo	1,4
Bananeiras	1,3
Pitimbu	1,0
São Sebastião do Umbuzeiro	1,0
Olivedos	0,9
Borborema	0,7
Pilõezinhos	0,3
Soledade	0,3
Alagoinha	0,2

Chuvas Acumuladas no Mês (mm) - 01/07 - 01/07

(Valores acumulados acima de 1,00mm)

Posto Pluviométrico	Total 01/07 - 01/07
Campina Grande/São José da Mata	8,8
Puxinanã	5,9
Lagoa Seca	5,9
Campina Grande/EMBRAPA	4,0
Ingá	3,3
São Sebastião de Lagoa de Roça	3,1
Areia	2,3
Riachão do Bacamarte	2,0
Esperança	1,9
Alagoa Grande	1,6
Serraria	1,5
Pedras de Fogo	1,4
Bananeiras	1,3
Pitimbu	1,0
São Sebastião do Umbuzeiro	1,0

Chuvas Acumuladas no Ano (mm) - 01/01 - 01/07

(Valores acumulados acima de 800,00mm)

Posto Pluviométrico	Total 01/01 - 01/07
João Pessoa/DFAARA	1.798,5
Alhandra	1.666,4
Cabedelo/EMATER	1.624,7
Lucena	1.597,4

Posto Pluviométrico	Total 01/01 - 01/07
Cabedelo	1.594,7
Conde	1.575,6
João Pessoa/Mares	1.568,1
João Pessoa/CEDRES	1.563,7
Caaporã	1.528,7
Conde/Açude Gramame Mamuaba	1.466,2
Rio Tinto	1.461,9
Pitimbu	1.455,4
Cajazeiras	1.362,1
João Pessoa/Mangabeira	1.355,7
Bananeiras	1.334,8
Cachoeira dos Índios	1.321,7
Baía da Traição	1.318,4
Mamanguape/ASPLAN	1.297,8
Mamanguape	1.252,8
Bayeux	1.240,3
Pedro Régis	1.232,5
Marcação	1.218,0
Areia	1.198,2
Mataraca	1.183,6
Pilõeszinhos	1.176,9
Santa Rita	1.175,8
Borborema	1.166,9
Jacaraú	1.166,2
Cruz do Espírito Santo	1.157,5
Catingueira	1.136,7
Lagoa de Dentro	1.107,3
Bom Jesus	1.102,5
Catolé do Rocha/Escola Técnica	1.098,5
Igaracy	1.098,2
Curral de Cima	1.097,0
Pedras de Fogo	1.078,7
Diamante	1.075,5
Aguar	1.073,9
Natuba	1.067,0
Marizópolis	1.067,0
Pirpirituba	1.054,5
Olho D'Água	1.048,5
Solânea	1.029,4
Serraria	1.029,1
Serra da Raiz	1.022,7
Logradouro	1.018,2
Cajazeiras/Açude Lagoa do Arroz	1.015,7

Posto Pluviométrico	Total 01/01 - 01/07
Triunfo	1.006,2
Itapororoca	1.004,7
São José do Brejo do Cruz	1.003,4
Sapé	1.000,3
Caiçara	997,6
Riacho dos Cavalos/Jenipapeiro dos Carreiros	981,6
Bernardino Batista	977,2
Guarabira	976,4
Brejo do Cruz	969,1
Carrapateira	968,0
São José de Piranhas	963,9
Cajazeirinhas	961,2
Pilões	955,3
Mari	953,6
Cajazeiras/Açude Engenheiro Avidos	944,2
Pilar	943,5
São José de Caiana	943,0
Vista Serrana/Desterro de Malta	941,4
Nazarezinho	939,1
Sousa/São Gonçalo	936,0
Araçagi	935,3
Sertãozinho	933,4
São Miguel de Taipu	933,2
Cuitegi	933,2
Catolé do Rocha	932,9
Belém	928,1
Brejo dos Santos	927,0
São Bentinho	921,0
Patos/EMBRAPA	918,8
São José de Espinharas	915,2
Joca Claudino/Santarém	913,7
Jericó	909,0
Monte Horebe	905,0
Itaporanga	901,8
Uiraúna	900,2
Alagoa Grande	896,2
Lagoa Seca	882,0
Capim	880,9
Santa Cruz	880,7
Piancó	878,8
Fagundes	876,9
Condado	875,3
Cuité de Mamanguape	872,6

Posto Pluviométrico	Total 01/01 - 01/07
São Bento	871,0
Mato Grosso	870,8
Alagoa Nova	869,4
Caldas Brandão	865,9
Pombal	859,4
Imaculada	858,6
Salgado de São Félix	853,8
Poço de José de Moura	853,1
Malta	851,5
São João do Rio do Peixe/Antenor Navarro	844,7
Tavares	843,8
Serra Grande	838,6
Santa Helena	836,5
Alagoinha	830,4
Belém do Brejo do Cruz	824,8
Boa Ventura	824,2
Desterro	821,3
Bom Sucesso	819,8
Taperoá	819,7
Pedra Branca	809,7

Qualquer dúvida entrar em contato com:

Monitoramento Sala de Situação
Tel. Fixo: (83) 3310-6367
Cel: (83) 98841-9918
email: gemoh@aes.pb.gov.br