

INFORME METEOROLÓGICO DIÁRIO SALA DE SITUAÇÃO

Campina Grande, 05 de julho de 2022

Análise

Observa-se a presença de nebulosidade baixa sobre o setor centro/leste da Paraíba. Com isso, poderão ocorrer chuvas esparsas sobre as regiões do Litoral, Brejo e Agreste. Nas demais regiões poderão ocorrer chuvas pontuais. As temperaturas máximas registradas na tarde de ontem em Areia; 23,9°C, Cabaceiras; 27,0°C, Campina Grande; 25,5°C, João Pessoa; 29,1°C, Monteiro; 26,8°C, Patos; 31,4°C e São Gonçalo; 30,8°C e, as mínimas registradas na madrugada de hoje em Cabaceiras; 18,4°C, Campina Grande; 19,4°C, João Pessoa; 22,6°C, Monteiro; 16,3°C e São Gonçalo; 21,8°C. Fonte: INMET e AESA.

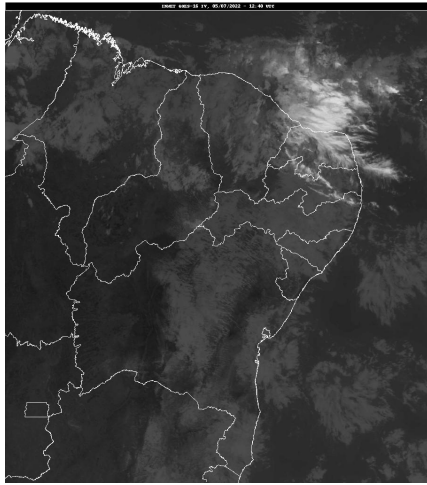

Fonte da Imagem: INMET

Distribuição Espacial das Chuvas

No período das 07:00h do dia 04/07/2022 às 07:00h do dia 05/07/2022, foram informadas precipitações em 125 dos 243 postos pluviométricos monitorados pela AESA. A maior precipitação foi observada em Massaranduba : 54,5 mm.

PRECIPITAÇÃO MÁXIMA DOS MUNICÍPIOS/POSTOS NO DIA 05/07/2022

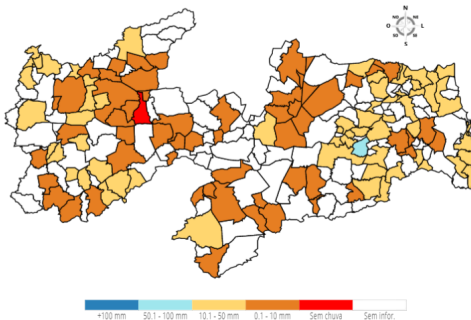

Chuvas Acumuladas do Dia (mm) - 05/07

Posto Pluviométrico	Total 05/07
Massaranduba	54,5
Bernardino Batista	42,6
Poço Dantas	38,6
Cabedelo	37,2
Mataraca	36,8
Jacaraú	36,6

Posto Pluviométrico	Total 05/07
Pedro Régis	36,5
Joca Claudino/Santarém	35,7
Natuba	35,3
Lastro	31,1
Agua Branca	31,0
Conde/Açude Gramame Mamuaba	30,0
São Sebastião de Lagoa de Roça	28,1
Uiraúna	27,8
Mamanguape	25,7
São José de Caiana	24,2
Bananeiras	24,0
Catolé do Rocha	22,7
Salgado de São Félix	22,2
Pilar	21,7
Rio Tinto	21,5
Tavares	20,9
Sertãozinho	20,6
Pitimbu	20,5
Triunfo	20,4
Monteiro/EMBRAPA	20,3
São Francisco	20,2
Curral de Cima	19,5
Esperança	19,5
Campina Grande/EMBRAPA	19,4
Pirpirituba	19,3
Areia	19,2
Alagoinha	18,6
Puxinanã	18,2
Lagoa Seca	17,9
Araçagi	17,8
Alhandra	17,6
São Domingos	16,2
Serra Grande	15,9
Cajazeiras/Açude Engenheiro Avidos	15,2
Serraria	15,1
Mari	14,9
Alagoa Grande	14,7
Juripiranga	14,6
Boa Ventura	14,2
Ingá	14,0

Posto Pluviométrico	Total 05/07
Logradouro	13,5
Cajazeiras/Açude Lagoa do Arroz	13,5
Igaracy	13,3
Areial	13,2
Dona Inês	12,5
Pedra Branca	12,3
Alagoa Nova	12,3
Santana dos Garrotes	12,2
João Pessoa/CEDRES	12,0
São José da Lagoa Tapada	11,6
Caiçara	11,5
Juazeirinho	11,3
Araruna	11,3
Juru	11,0
Aroeiras	10,7
Itatuba	10,0
Aparecida	10,0
João Pessoa/DFAARA	9,7
São Bento	9,5
Princesa Isabel	9,2
Gurinhém	8,8
Caldas Brandão	8,8
São José dos Ramos	8,6
Nova Floresta	8,5
Sapé	8,3
Cruz do Espírito Santo	8,3
Cacimba de Dentro	8,3
Campo de Santana/Tacima	8,2
Cajazeiras	8,2
Cajazeirinhas	8,0
Aguiar	7,9
Ouro Velho	7,6
São Vicente do Seridó/Seridó	7,5
Amparo	7,3
Riachão	7,3
Sossêgo	7,2
Bonito de Santa Fé	6,5
São Bentinho	6,5
São Vicente do Seridó	6,5
Santa Cruz	6,3
Olivedos	6,0
Sousa/São Gonçalo	5,8
Marizópolis	5,7

Posto Pluviométrico	Total 05/07
Maturéia	5,6
Gado Bravo	5,5
São José do Bonfim	5,5
Riacho dos Cavalos/Jenipapeiro dos Carreiros	5,4
Picuí	5,2
Caraúbas	5,2
Manaíra	4,9
Riacho de Santo Antônio	4,6
Cubati	4,6
Paulista	4,5
Sumé/UFCEG	4,5
Baraúna	4,5
Pedra Lavrada	4,0
Vista Serrana/Desterro de Malta	4,0
Jericó	3,9
Lagoa	3,5
Sumé	3,2
Areia de Baraúnas	3,0
Pombal	3,0
Sousa	2,5
Ibiara	2,0
Coxixola	2,0
Olho D'Água	1,8
São José dos Cordeiros	1,8
Santa Luzia	1,8
Emas	1,8
Barra de Santa Rosa	1,8
Boqueirão/Açude Boqueirão	1,7
Santana de Mangueira	1,7
São Sebastião do Umbuzeiro	1,6
Soledade	1,6
Cacimba de Areia	1,3
Congo	1,3
Patos/EMBRAPA	1,0
Santa Teresinha	1,0
Cabaceiras	0,8

Chuvas Acumuladas no Mês (mm) - 01/07 - 05/07

(Valores acumulados acima de 100,00mm)

Posto Pluviométrico	Total 01/07 - 05/07
Mataraca	170,8
Marcação	160,9
Mamanguape	155,9

Posto Pluviométrico	Total 01/07 - 05/07
Pedro Régis	154,7
Jacaraú	153,1
Conde/Açude Gramame Mamuaba	149,4
Rio Tinto	146,5
Bananeiras	141,8
Mamanguape/ASPLAN	140,6
Lucena	138,0
Cabedelo	136,1
Pirpirituba	134,7
Baía da Traição	130,0
Sertãozinho	122,3
Curral de Cima	119,2
João Pessoa/DFAARA	118,7
Serraria	117,3
Alagoinha	116,1
Cuitegi	113,7
Salgado de São Félix	112,2
João Pessoa/CEDRES	107,2
Cruz do Espírito Santo	104,5
Pilõesinhos	101,9

Chuvas Acumuladas no Ano (mm) - 01/01 - 05/07

(Valores acumulados acima de 900,00mm)

Posto Pluviométrico	Total 01/01 - 05/07
João Pessoa/DFAARA	1.907,6
Alhandra	1.760,0
Lucena	1.735,4
Cabedelo	1.730,8
João Pessoa/CEDRES	1.670,9
Conde	1.668,0
Bayeux	1.636,7
João Pessoa/Mares	1.634,2
Cabedelo/EMATER	1.624,7
Conde/Açude Gramame Mamuaba	1.615,6
Rio Tinto	1.608,4
Pitimbu	1.540,3
Caaporã	1.528,7
João Pessoa/Mangabeira	1.512,3
Bananeiras	1.475,3
Baía da Traição	1.448,4
Mamanguape/ASPLAN	1.438,4
Mamanguape	1.408,7
Pedro Régis	1.387,2

Posto Pluviométrico	Total 01/01 - 05/07
Marcação	1.378,9
Cajazeiras	1.372,4
Mataraca	1.354,4
Cachoeira dos Índios	1.321,7
Jacaraú	1.319,3
Areia	1.284,4
Pilõesinhos	1.278,5
Borborema	1.262,4
Cruz do Espírito Santo	1.262,0
Capim	1.233,8
Catolé do Rocha/Escola Técnica	1.230,5
Curral de Cima	1.216,2
Serra da Raiz	1.197,1
Pirpirituba	1.189,2
Santa Rita	1.175,8
Natuba	1.170,2
Catingueira	1.153,7
Solânea	1.146,2
Serraria	1.144,9
Pedras de Fogo	1.134,9
Igaracy	1.123,5
Logradouro	1.114,0
Lagoa de Dentro	1.107,3
Bom Jesus	1.105,0
Aguiar	1.095,2
Caiçara	1.092,6
Sapé	1.080,8
Diamante	1.078,5
Itapororoca	1.077,5
Marizópolis	1.074,7
Olho D'Água	1.069,5
Guarabira	1.060,7
Bernardino Batista	1.057,3
Sertãozinho	1.055,7
Cuitegi	1.046,9
Mari	1.045,4
Araçagi	1.029,9
Cajazeiras/Açude Lagoa do Arroz	1.029,2
Triunfo	1.026,6
Pilar	1.017,5
Cuité de Mamanguape	1.012,9
São José do Brejo do Cruz	1.003,4
São José de Espinharas	990,5

Posto Pluviométrico	Total 01/01 - 05/07
Joca Claudino/Santarém	989,4
Riacho dos Cavalos/Jenipapeiro dos Carreiros	988,6
Alagoa Grande	986,9
São Miguel de Taipu	982,2
Cajazeirinhas	982,0
Uiraúna	974,7
São José de Caiana	973,2
Brejo do Cruz	970,9
Salgado de São Félix	968,1
Carrapateira	968,0
Cajazeiras/Açude Engenheiro Avidos	965,8
São José de Piranhas	963,9
Caldas Brandão	959,3
Catolé do Rocha	955,6
Pilões	955,3
Vista Serrana/Desterro de Malta	954,4
Alagoa Nova	949,9
Alagoinha	946,9
Belém	946,1
Sousa/São Gonçalo	945,6
Fagundes	941,5
São Bentinho	941,0
Nazarezinho	939,1
São João do Rio do Peixe/Antenor Navarro	938,5
Lagoa Seca	936,2
Brejo dos Santos	932,0
Patos/EMBRAPA	926,2
Jericó	924,3
Monte Horebe	905,0
Itaporanga	901,8

Qualquer dúvida entrar em contato com:

Monitoramento Sala de Situação

Tel. Fixo: (83) 3310-6367

Cel: (83) 98841-9918

email: gemoh@aes.pb.gov.br