

INFORME METEOROLÓGICO DIÁRIO SALA DE SITUAÇÃO

Campina Grande, 06 de julho de 2022

Análise

Houve uma redução na nebulosidade em praticamente todo estado da Paraíba. No decorrer dia o tempo deverá permanecer com poucas nuvens. No entanto, a partir do fim do dia a nebulosidade deverá aumentar na faixa leste. Com isso, poderão ocorrer chuvas sobre as regiões do Litoral, Brejo e Agreste. As temperaturas máximas registradas na tarde de ontem em Areia; 24,3°C, Cabaceiras; 26,0°C, Campina Grande; 25,5°C, João Pessoa; 30,0°C, Monteiro; 24,6°C, Patos; 29,7°C e São Gonçalo; 28,2°C e, as mínimas registradas na madrugada de hoje em Areia; 19,5°C, Cabaceiras; 20,2°C, Campina Grande; 19,6°C, João Pessoa; 24,1°C, Monteiro; 19,4°C e São Gonçalo; 21,4°C. Fonte: INMET e AESA.

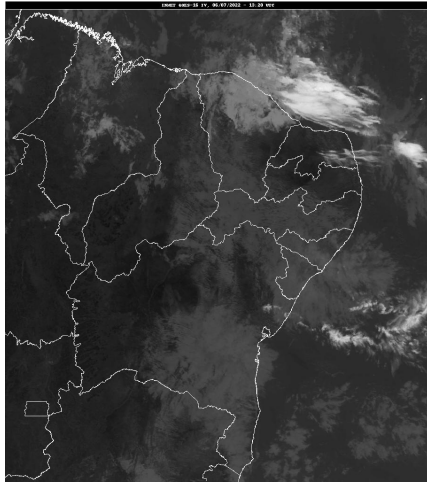

Fonte da Imagem: INMET

Distribuição Espacial das Chuvas

No período das 07:00h do dia 05/07/2022 às 07:00h do dia 06/07/2022, foram informadas precipitações em 64 dos 243 postos pluviométricos monitorados pela AESA. A maior precipitação foi observada em Diamante : 30,0 mm.

PRECIPITAÇÃO MÁXIMA DOS MUNICÍPIOS/POSTOS NO DIA 05/07/2022

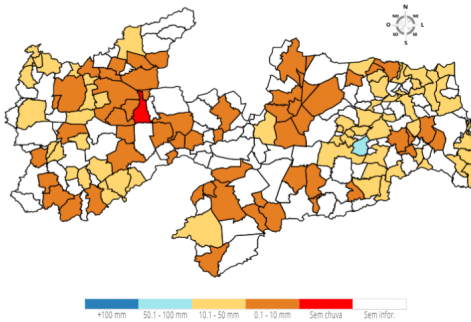

Chuvas Acumuladas do Dia (mm) - 06/07

Posto Pluviométrico	Total 06/07
Diamante	30,0
Tavares	15,6
Campina Grande/EMBRAPA	10,8
Imaculada	8,7
Curral Velho	6,5

Posto Pluviométrico	Total 06/07
Cajazeiras	5,5
Riachão do Bacamarte	5,3
Natuba	5,1
Boqueirão/Açude Boqueirão	5,0
Bonito de Santa Fé	4,5
Triunfo	4,2
Monteiro/EMBRAPA	4,0
Agua Branca	4,0
Aroeiras	3,9
Amparo	3,6
Gado Bravo	3,3
Prata	3,3
Cabaceiras	3,3
Puxinanã	3,2
Santa Cruz	3,2
São Sebastião de Lagoa de Roça	3,2
Cajazeirinhas	3,1
Campina Grande/São José da Mata	2,9
Princesa Isabel	2,7
Catolé do Rocha	2,7
Boa Ventura	2,7
Ibiara	2,6
São José de Caiana	2,6
Gurjão	2,6
Tenório	2,4
Areial	2,4
Emas	2,4
Congo	2,3
Sumé	2,2
Ingá	2,1
Santana dos Garrotes	2,0
Monte Horebe	2,0
Mãe D'Água	1,6
São João do Tigre	1,5
Pedra Branca	1,5
Olivedos	1,5
Areia	1,4
Montadas	1,4
Caturité/Fazenda Campo de Emas	1,4
Catingueira	1,3

Posto Pluviométrico	Total 06/07
Juru	1,3
Lastro	1,3
Borborema	1,3
São José dos Cordeiros	1,3
Esperança	1,3
Bernardino Batista	1,2
Juazeirinho	1,2
Santana de Mangueira	1,2
Caraúbas	1,2
Boa Vista	1,0
Campina Grande/Sítio Açude de Dentro	1,0
Pedras de Fogo	0,8
São Sebastião do Umbuzeiro	0,8
São Bento	0,8
São José do Bonfim	0,8
Soledade	0,6
Poço de José de Moura	0,4
João Pessoa/CEDRES	0,2
Picuí	0,1

Chuvas Acumuladas no Mês (mm) - 01/07 - 06/07

(Valores acumulados acima de 100,00mm)

Posto Pluviométrico	Total 01/07 - 06/07
Mamanguape/ASPLAN	181,1
Lucena	178,0
Mataraca	170,8
Marcação	160,9
Mamanguape	155,9
Pedro Régis	154,7
Jacaraú	153,1
Baía da Traição	150,6
Conde/Açude Gramame Mamuaba	149,4
Rio Tinto	146,5
Bananeiras	141,8
Cabedelo	136,1
Pirpirituba	134,7
Cuitegi	130,9
Sertãozinho	122,3
Curral de Cima	119,2
João Pessoa/DFAARA	118,7
Pilõesinhos	118,3
Serraria	117,3
Alagoinha	116,1

Posto Pluviométrico	Total 01/07 - 06/07
Salgado de São Félix	112,2
Borborema	111,9
João Pessoa/CEDRES	107,4
Cruz do Espírito Santo	104,5

Chuvas Acumuladas no Ano (mm) - 01/01 - 06/07

(Valores acumulados acima de 900,00mm)

Posto Pluviométrico	Total 01/01 - 06/07
João Pessoa/DFAARA	1.907,6
Lucena	1.775,4
Alhandra	1.760,0
Cabedelo	1.730,8
João Pessoa/CEDRES	1.671,1
Conde	1.668,0
Bayeux	1.636,7
João Pessoa/Mares	1.634,2
Cabedelo/EMATER	1.624,7
Conde/Açude Gramame Mamuaba	1.615,6
Rio Tinto	1.608,4
Pitimbu	1.540,3
Caaporã	1.528,7
João Pessoa/Mangabeira	1.512,3
Mamanguape/ASPLAN	1.478,9
Bananeiras	1.475,3
Baía da Traição	1.469,0
Mamanguape	1.408,7
Pedro Régis	1.387,2
Marcação	1.378,9
Cajazeiras	1.377,9
Mataraca	1.354,4
Cachoeira dos Índios	1.321,7
Jacaraú	1.319,3
Pilõesinhos	1.294,9
Areia	1.285,8
Borborema	1.278,1
Cruz do Espírito Santo	1.262,0
Capim	1.233,8
Catolé do Rocha/Escola Técnica	1.230,5
Curral de Cima	1.216,2
Serra da Raiz	1.197,1
Pirpirituba	1.189,2
Santa Rita	1.175,8
Natuba	1.175,3

Posto Pluviométrico	Total 01/01 - 06/07
Pedras de Fogo	1.159,1
Catingueira	1.158,8
Solânea	1.146,2
Serraria	1.144,9
Diamante	1.123,5
Igaracy	1.123,5
Bom Jesus	1.115,0
Logradouro	1.114,0
Lagoa de Dentro	1.107,3
Itapororoca	1.097,6
Aguiar	1.095,2
Caiçara	1.092,6
Sapé	1.080,8
Marizópolis	1.074,7
Guarabira	1.074,6
Olho D'Água	1.069,5
Cuitegi	1.064,1
Bernardino Batista	1.058,5
Sertãozinho	1.055,7
Mari	1.045,4
Triunfo	1.030,8
Araçagi	1.029,9
Cajazeiras/Açude Lagoa do Arroz	1.029,2
Pilar	1.017,5
Cuité de Mamanguape	1.012,9
São José do Brejo do Cruz	1.003,4
São Miguel de Taipu	999,6
São José de Espinharas	990,5
Joca Claudino/Santarém	989,4
Riacho dos Cavalos/Jenipapeiro dos Carreiros	988,6
Alagoa Grande	986,9
Cajazeirinhas	985,1
Carrapateira	983,5
Brejo do Cruz	980,6
São José de Caiana	975,8
Uiraúna	974,7
São José de Piranhas	973,2
Salgado de São Félix	968,1
Fagundes	965,8
Cajazeiras/Açude Engenheiro Avidos	965,8
Caldas Brandão	959,3
Catolé do Rocha	958,3
Pilões	955,3

Posto Pluviométrico	Total 01/01 - 06/07
Vista Serrana/Desterro de Malta	954,4
Itaporanga	952,0
Alagoa Nova	949,9
Alagoinha	946,9
Belém	946,1
Sousa/São Gonçalo	945,6
Brejo dos Santos	941,5
São Bentinho	941,0
Nazarezinho	939,1
São João do Rio do Peixe/Antenor Navarro	938,5
Lagoa Seca	936,2
Patos/EMBRAPA	926,2
Jericó	924,3
Monte Horebe	912,6

Qualquer dúvida entrar em contato com:

Monitoramento Sala de Situação
Tel. Fixo: (83) 3310-6367
Cel: (83) 98841-9918
email: gemoh@aes.pb.gov.br