

## INFORME METEOROLÓGICO DIÁRIO SALA DE SITUAÇÃO

Campina Grande, 11 de julho de 2022

### Análise

Observa-se reduzida nebulosidade em praticamente todo estado da Paraíba. No entanto, ainda observa-se o deslocamento de umidade oriunda do oceano Atlântico em direção à costa leste do estado da Paraíba, trazida pelos ventos oceânicos. No decorrer do dia, o tempo deverá ficar com nebulosidade variável podendo ocorrer chuva passageira e pontual a qualquer hora, no setor leste, principalmente na faixa litorânea. As temperaturas máximas registradas na tarde de ontem em Areia; 24,6°C, Cabaceiras; 27,9°C, Campina Grande; 26,1°C, João Pessoa; 29,2°C, Monteiro; 27,5°C e São Gonçalo; 30,8°C e, as mínimas registradas na madrugada de hoje em Areia; 18,6°C, Cabaceiras; 16,7°C, Campina Grande; 19,1°C, João Pessoa; 21,4°C, Monteiro; 16,5°C e São Gonçalo; 17,8°C. Fonte: INMET e AESA.

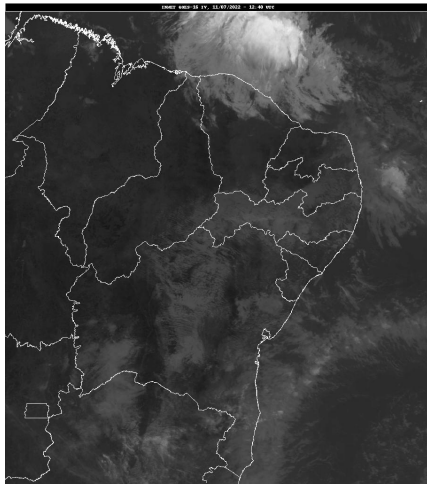

Fonte da Imagem: INMET

### Distribuição Espacial das Chuvas

No período das 07:00h do dia 10/07/2022 às 07:00h do dia 11/07/2022, foram informadas precipitações em 12 dos 243 postos pluviométricos monitorados pela AESA. A maior precipitação foi observada em João Pessoa/DFAARA : 4,1 mm.

PRECIPITAÇÃO MÁXIMA DOS MUNICÍPIOS/POSTOS NO DIA 11/07/2022

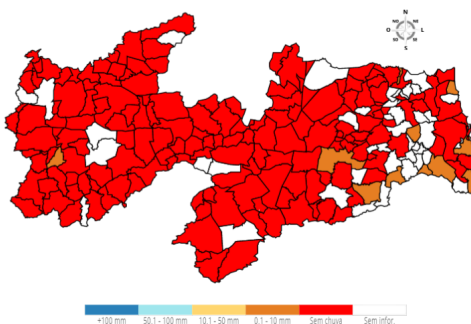

### Chuvas Acumuladas do Dia (mm) - 11/07

Posto Pluviométrico	Total 11/07
João Pessoa/DFAARA	4,1
Juripiranga	2,5
Campina Grande/INSA	1,7
Pedras de Fogo	1,4

Posto Pluviométrico	Total 11/07
Logradouro	1,3
Salgado de São Félix	0,8
Pitimbu	0,5
Aroeiras	0,5
São José de Caiana	0,4
Mari	0,3
Baía da Traição	0,1
João Pessoa/CEDRES	0,1

### Chuvas Acumuladas no Mês (mm) - 01/07 - 11/07 (Valores acumulados acima de 100,00mm)

Posto Pluviométrico	Total 01/07 - 11/07
Mataraca	365,5
Mamanguape/ASPLAN	358,0
Lucena	339,9
Pedro Régis	320,1
Jacaraú	318,1
Baía da Traição	301,5
João Pessoa/DFAARA	301,0
Bananeiras	292,1
Mamanguape	281,4
Pilões	277,3
João Pessoa/CEDRES	276,3
Conde	275,9
Pilões	275,1
Logradouro	270,5
Cabedelo	265,3
Rio Tinto	260,1
Cuitegi	250,4
Borborema	247,1
João Pessoa/Mares	240,2
Sertãozinho	238,5
Pirpirituba	235,0
Cruz do Espírito Santo	232,3
Marcação	230,4
Serraria	229,3
Santa Rita	225,1
Itapororoca	224,9
Guarabira	222,1
Curral de Cima	215,2

Posto Pluviométrico	Total 01/07 - 11/07
Alagoinha	210,8
Solânea	210,8
Mari	210,1
Araçagi	208,8
Sapé	203,8
Alagoa Grande	199,9
Dona Inês	199,6
Caiçara	198,0
Areia	197,2
Fagundes	191,7
Gurinhém	187,2
Alhandra	185,7
Campo de Santana/Tacima	183,8
Conde/Açude Gramame Mamuaba	179,4
Caldas Brandão	179,3
Riachão	179,0
Pitimbu	166,9
Matinhas	165,2
Salgado de São Félix	159,1
Alagoa Nova	157,3
Capim	156,5
Serra Redonda	156,1
Natuba	155,3
São Sebastião de Lagoa de Roça	154,8
Pedras de Fogo	153,8
Pilar	151,3
Esperança	150,2
Esperança/São Miguel	149,5
Cacimba de Dentro	148,4
Caaporã	147,2
Lagoa Seca	146,2
São Miguel de Taipu	137,7
Massaranduba	125,8
Itabaiana	125,2
Campina Grande/EMBRAPA	123,2
Juarez Távora	122,5
Juripiranga	121,5
Campina Grande/São José da Mata	121,1
Montadas	115,9
Puxinanã	103,4
Riachão do Bacamarte	103,2

**Chuvas Acumuladas no Ano (mm) - 01/01 - 11/07**  
(Valores acumulados acima de 900,00mm)

Posto Pluviométrico	Total 01/01 - 11/07
João Pessoa/DFAARA	2.089,9
Lucena	1.937,3
Cabedelo	1.860,0
Alhandra	1.852,1
Conde	1.851,5
João Pessoa/CEDRES	1.840,0
João Pessoa/Mares	1.808,3
Rio Tinto	1.722,0
Caaporã	1.718,2
Mamanguape/ASPLAN	1.655,8
Conde/Açude Gramame Mamuaba	1.645,6
Bayeux	1.636,7
Bananeiras	1.625,6
Cabedelo/EMATER	1.624,7
Pitimbu	1.621,3
Baía da Traição	1.619,9
Pedro Régis	1.552,6
Mataraca	1.549,1
Mamanguape	1.534,2
João Pessoa/Mangabeira	1.512,3
Jacaraú	1.484,3
Pilõesinhos	1.453,9
Marcação	1.448,4
Borborema	1.413,3
Santa Rita	1.400,9
Areia	1.393,0
Cruz do Espírito Santo	1.389,8
Cajazeiras	1.380,0
Cachoeira dos Índios	1.324,5
Curral de Cima	1.312,2
Capim	1.299,0
Pilões	1.291,6
Pirpirituba	1.289,5
Logradouro	1.288,7
Solânea	1.257,4
Serraria	1.256,9
Natuba	1.245,7
Pedras de Fogo	1.231,1
Catolé do Rocha/Escola Técnica	1.230,5
Sapé	1.230,1
Itapororoca	1.229,6
Guarabira	1.198,5

Posto Pluviométrico	Total 01/01 - 11/07
Serra da Raiz	1.197,1
Caiçara	1.195,6
Cuitegi	1.183,6
Sertãozinho	1.171,9
Mari	1.163,7
Catingueira	1.160,0
Araçagi	1.144,1
Diamante	1.138,5
Igaracy	1.123,5
Bom Jesus	1.120,7
Lagoa de Dentro	1.107,3
Aguiar	1.097,7
Pilar	1.097,4
Alagoa Grande	1.094,5
Fagundes	1.088,8
Olho D'Água	1.078,9
Marizópolis	1.077,5
São Miguel de Taipu	1.069,9
Bernardino Batista	1.060,0
Caldas Brandão	1.045,2
Alagoinha	1.041,6
Cajazeiras/Açude Lagoa do Arroz	1.031,6
Triunfo	1.030,8
Alagoa Nova	1.026,7
Lagoa Seca	1.022,3
Uiraúna	1.016,4
Salgado de São Félix	1.015,0
Cuité de Mamanguape	1.012,9
São José do Brejo do Cruz	1.003,4
Joca Claudino/Santarém	996,9
São José de Espinharas	990,5
Riacho dos Cavalos/Jenipapeiro dos Carreiros	988,6
Cajazeirinhas	987,4
São José de Caiana	985,5
Carrapateira	983,5
Itaporanga	981,8
Brejo do Cruz	981,8
São José de Piranhas	980,9
Cajazeiras/Açude Engenheiro Avidos	969,9
Nazarezinho	965,8
Dona Inês	962,7
Catolé do Rocha	958,3
Vista Serrana/Desterro de Malta	954,4

Posto Pluviométrico	Total 01/01 - 11/07
Gurinhém	952,3
Sousa/São Gonçalo	948,5
Itabaiana	946,7
Belém	946,1
Serra Redonda	943,2
São Bentinho	942,5
Brejo dos Santos	941,5
São João do Rio do Peixe/Antenor Navarro	938,5
Matinhas	936,2
Patos/EMBRAPA	927,2
Jericó	926,3
Tavares	914,1
Monte Horebe	912,6
Duas Estradas	901,2

**Qualquer dúvida entrar em contato com:**

Monitoramento Sala de Situação  
Tel. Fixo: (83) 3310-6367  
Cel: (83) 98841-9918  
email: gemoh@aes.pb.gov.br