

INFORME METEOROLÓGICO DIÁRIO SALA DE SITUAÇÃO

Campina Grande, 22 de julho de 2022

Análise

Ventos úmidos provenientes do Oceano Atlântico em direção a costa paraibana, contribuem para a formação de nebulosidade, favorecendo a ocorrência de chuvas localizadas no setor leste da Paraíba, principalmente na região do litoral, agreste e brejo. Nos demais setores poderão ocorrer chuvas localizadas.

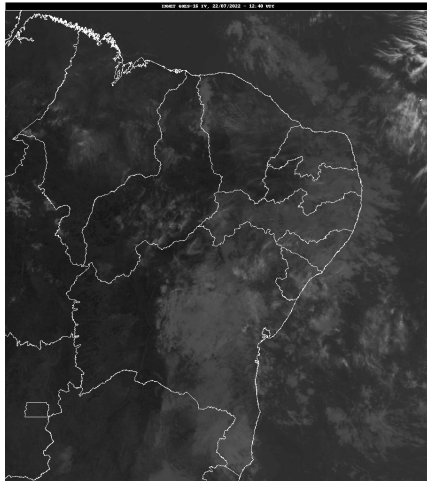

Fonte da Imagem: INMET

Distribuição Espacial das Chuvas

No período das 07:00h do dia 21/07/2022 às 07:00h do dia 22/07/2022, foram informadas precipitações em 76 dos 242 postos pluviométricos monitorados pela AESA. A maior precipitação foi observada em Mataraca : 41,5 mm.

PRECIPITAÇÃO MÁXIMA DOS MUNICÍPIOS/POSTOS NO DIA 22/07/2022

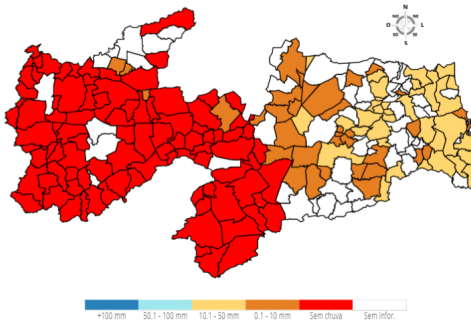

Chuvas Acumuladas do Dia (mm) - 22/07

Posto Pluviométrico	Total 22/07
Mataraca	41,5
Bananeiras	34,0
Pilõezinhos	33,0
Baía da Traição	33,0
Mamanguape/ASPLAN	27,3
Areia	24,5
Borborema	23,7
Sapé	23,3
Mamanguape	23,0

Posto Pluviométrico	Total 22/07
Olivedos	22,3
Pedro Régis	21,4
João Pessoa/DFAARA	21,0
Cuitegi	21,0
Natuba	20,4
Pedras de Fogo	20,1
Alhandra	19,5
Serraria	19,5
Araçagi	19,0
Alagoinha	18,7
Pilões	17,8
Curral de Cima	16,6
Conde/Açude Gramame Mamuaba	15,6
Campina Grande/São José da Mata	15,4
Juarez Távora	15,3
Dona Inês	14,1
Jacaraú	13,7
Alagoa Grande	13,0
Pitimbu	13,0
Santa Rita	12,5
Alagoa Nova	12,2
Nova Floresta	12,0
Esperança	11,6
Salgado de São Félix	10,2
Juripiranga	10,2
Campina Grande/EMBRAPA	10,1
Cruz do Espírito Santo	10,1
Conde	10,0
Rio Tinto	10,0
Fagundes	9,5
Sertãozinho	9,3
São Sebastião de Lagoa de Roça	9,1
Jericó	9,0
Cabedelo	8,6
Puxinanã	8,5
Mari	7,8
Sossêgo	7,7
Cacimba de Dentro	7,2
Boqueirão/Açude Boqueirão	7,1
Lagoa Seca	7,0

Posto Pluviométrico	Total 22/07
Itatuba	6,8
Ingá	6,6
Aroeiras	6,2
Pilar	5,3
Boa Vista	4,6
Lucena	4,5
Cabaceiras	4,4
Campina Grande/Sítio Açude de Dentro	4,3
Riachão	4,2
São Miguel de Taipu	4,1
Barra de Santa Rosa	3,9
Esperança/São Miguel	3,5
Caturité/Fazenda Campo de Emas	3,5
Areial	3,4
Montadas	3,4
Baraúna	3,0
Tenório	2,8
Gurjão	2,1
Cubati	2,0
São Vicente do Seridó	1,7
Santa Luzia	1,5
Mato Grosso	1,3
Pedra Lavrada	1,1
Vista Serrana/Desterro de Malta	1,0
Picuí	0,8
Algodão de Jandaíra	0,5
Soledade	0,5

Chuvas Acumuladas no Mês (mm) - 01/07 - 22/07

(Valores acumulados acima de 100,00mm)

Posto Pluviométrico	Total 01/07 - 22/07
Mamanguape/ASPLAN	444,7
Mataraca	436,6
Bananeiras	413,4
Lucena	400,2
Pilõezinhos	382,5
João Pessoa/DFAARA	381,3
Pedro Régis	378,1
Baía da Traição	371,8
Jacaraú	366,0
Conde	362,4
João Pessoa/CEDRES	357,4
Pilões	351,3

Posto Pluviométrico	Total 01/07 - 22/07
Mamanguape	337,6
Cabedelo	330,7
Conde/Açude Gramame Mamuaba	330,3
Borborema	329,2
Serraria	311,3
Solânea	309,4
Rio Tinto	305,8
Cuitegi	302,6
Areia	302,3
Sertãozinho	300,6
Alhandra	286,8
Sapé	281,9
Guarabira	280,8
Cruz do Espírito Santo	279,9
Santa Rita	277,2
Cabedelo/EMATER	274,6
Pirpirituba	270,8
Logradouro	270,5
Araçagi	269,5
Pitimbu	269,0
Curral de Cima	266,6
João Pessoa/Mares	264,4
Mari	263,9
Capim	263,0
Itapororoca	258,7
Alagoinha	258,0
Dona Inês	257,7
Alagoa Grande	251,5
Fagundes	248,9
Natuba	238,7
Serra da Raiz	235,1
Caiçara	232,1
Marcação	230,4
Pedras de Fogo	229,0
Caldas Brandão	216,2
Campo de Santana/Tacima	209,3
Gurinhém	207,4
Pilar	204,7
Alagoa Nova	203,1
Riachão	199,4
Esperança	197,6
Lagoa Seca	195,5
São Sebastião de Lagoa de Roça	195,3

Posto Pluviométrico	Total 01/07 - 22/07
Caaporã	192,8
Serra Redonda	191,8
São Miguel de Taipu	188,3
Juripiranga	184,4
Cacimba de Dentro	184,2
São José dos Ramos	176,4
Salgado de São Félix	174,6
Campina Grande/São José da Mata	171,9
Esperança/São Miguel	171,3
Damião	170,8
Campina Grande/EMBRAPA	168,8
Matinhas	167,5
Puxinanã	158,7
Juarez Távora	158,1
Montadas	150,7
Massaranduba	145,5
Itabaiana	129,3
Riachão do Bacamarte	124,5
Ingá	119,0
Itatuba	115,8
Nova Floresta	113,0
Caturité/Fazenda Campo de Emas	101,0

Chuvas Acumuladas no Ano (mm) - 01/01 - 22/07

(Valores acumulados acima de 1.000,00mm)

Posto Pluviométrico	Total 01/01 - 22/07
João Pessoa/DFAARA	2.170,2
Lucena	1.997,6
Cabedelo/EMATER	1.958,3
Alhandra	1.953,2
Conde	1.938,0
Cabedelo	1.925,4
João Pessoa/CEDRES	1.921,1
João Pessoa/Mares	1.832,5
Conde/Açude Gramame Mamuaba	1.796,5
Rio Tinto	1.767,7
Caaporã	1.763,8
Bananeiras	1.746,9
Mamanguape/ASPLAN	1.742,5
Pitimbu	1.723,4
Santa Rita	1.707,4
Baía da Traição	1.690,2
Bayeux	1.636,7

Posto Pluviométrico	Total 01/01 - 22/07
Mataraca	1.620,2
Pedro Régis	1.610,6
Mamanguape	1.590,4
Pilões	1.559,1
Jacaraú	1.532,2
João Pessoa/Mangabeira	1.512,3
Areia	1.498,1
Borborema	1.495,4
Marcação	1.448,4
Cruz do Espírito Santo	1.437,4
Capim	1.405,5
Cajazeiras	1.380,0
Pilões	1.367,8
Curral de Cima	1.363,6
Solânea	1.356,0
Serra da Raiz	1.342,6
Serraria	1.338,9
Natuba	1.329,1
Pirpirituba	1.325,3
Cachoeira dos Índios	1.324,5
Sapé	1.308,2
Pedras de Fogo	1.306,3
Logradouro	1.288,7
Itapororoca	1.263,4
Guarabira	1.257,2
Cuitegi	1.235,8
Sertãozinho	1.234,0
Catolé do Rocha/Escola Técnica	1.230,5
Caiçara	1.229,7
Mari	1.217,5
Araçagi	1.204,8
Catingueira	1.160,0
Pilar	1.150,8
Diamante	1.148,5
Alagoa Grande	1.146,1
Fagundes	1.146,0
Igaracy	1.123,5
Bom Jesus	1.120,7
São Miguel de Taipu	1.120,5
Lagoa de Dentro	1.107,3
Aguiar	1.097,7
Alagoinha	1.088,8
Caldas Brandão	1.082,1

Posto Pluviométrico	Total 01/01 - 22/07
Olho D`Água	1.078,9
Marizópolis	1.077,5
Alagoa Nova	1.072,5
Lagoa Seca	1.071,6
Bernardino Batista	1.060,0
Cajazeiras/Açude Lagoa do Arroz	1.031,6
Triunfo	1.030,8
Salgado de São Félix	1.030,5
Dona Inês	1.020,8
Uiraúna	1.016,4
Cuité de Mamanguape	1.012,9
São José do Brejo do Cruz	1.003,4

Qualquer dúvida entrar em contato com:

Monitoramento Sala de Situação
Tel. Fixo: (83) 3310-6367
Cel: (83) 98841-9918
email: gemoh@aes.pb.gov.br