

## INFORME METEOROLÓGICO DIÁRIO SALA DE SITUAÇÃO

Campina Grande, 26 de julho de 2022

### Análise

No decorrer do dia desta terça-feira, o tempo deverá permanecer estável em todo o Estado. Poderão ocorrer chuvas localizadas e passageiras na faixa litorânea, principalmente no período noturno. Nas demais regiões da Paraíba o céu deverá permanecer com poucas nuvens.

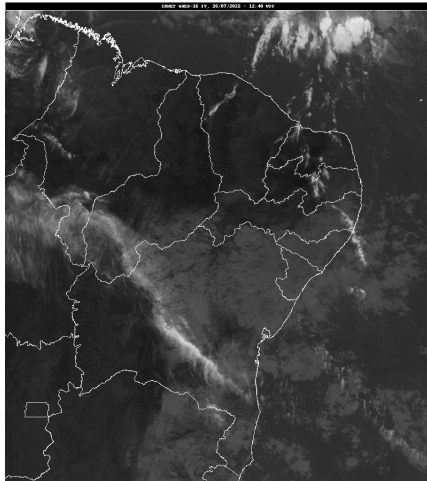

Fonte da Imagem: INMET

### Distribuição Espacial das Chuvas

No período das 07:00h do dia 25/07/2022 às 07:00h do dia 26/07/2022, foram informadas precipitações em 2 dos 242 postos pluviométricos monitorados pela AESA. A maior precipitação foi observada em Alhandra : 3,2 mm.

PRECIPITAÇÃO MÁXIMA DOS MUNICÍPIOS/POSTOS NO DIA 26/07/2022

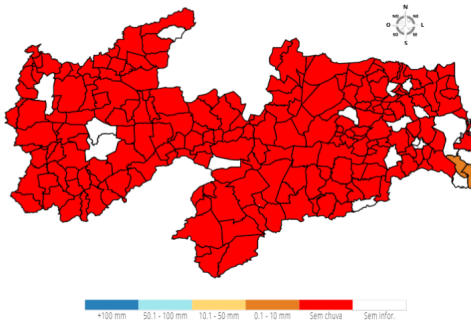

### Chuvas Acumuladas do Dia (mm) - 26/07

Posto Pluviométrico	Total 26/07
Alhandra	3,2
Pitimbu	0,1

### Chuvas Acumuladas no Mês (mm) - 01/07 - 26/07

(Valores acumulados acima de 100,00mm)

Posto Pluviométrico	Total 01/07 - 26/07
Mamanguape/ASPLAN	448,6
Mataraca	440,5
Marcação	428,6

Posto Pluviométrico	Total 01/07 - 26/07
Bananeiras	421,9
Lucena	415,8
João Pessoa/DFAARA	394,9
Pilõezinhos	387,9
Baía da Traição	385,9
Pedro Régis	380,8
Jacaraú	372,3
João Pessoa/CEDRES	369,0
Conde	365,9
Pilões	363,9
Conde/Açude Gramame Mamuaba	342,1
Mamanguape	340,6
Borborema	340,3
Cabedelo	339,3
Serraria	324,0
Solânea	309,4
Rio Tinto	309,2
Areia	308,8
Cuitegi	306,6
Guarabira	304,1
Cabedelo/EMATER	301,1
Sertãozinho	300,6
Alhandra	295,5
Santa Rita	290,8
Pirpirituba	288,7
Sapé	284,3
Cruz do Espírito Santo	280,6
Pitimbu	279,4
Alagoinha	271,9
Logradouro	270,5
Araçagi	269,5
Curral de Cima	266,6
Itapororoca	266,5
João Pessoa/Mares	264,4
Mari	263,9
Capim	263,0
Dona Inês	260,0
Alagoa Grande	254,4
Fagundes	253,5
Caçara	240,4

Posto Pluviométrico	Total 01/07 - 26/07
Natuba	238,7
Serra da Raiz	235,1
Pedras de Fogo	229,3
Caldas Brandão	228,7
Serra Redonda	211,4
Campo de Santana/Tacima	209,3
Gurinhém	207,4
Pilar	204,7
Alagoa Nova	203,1
Riachão	199,4
Lagoa Seca	199,0
São Sebastião de Lagoa de Roça	198,7
Esperança	198,5
Esperança/São Miguel	196,7
Caaporã	192,8
Cacimba de Dentro	188,9
São Miguel de Taipu	188,3
Juripiranga	184,4
São José dos Ramos	176,4
Salgado de São Félix	174,6
Massaranduba	174,3
Campina Grande/São José da Mata	174,0
Campina Grande/EMBRAPA	171,0
Damião	170,8
Matinhas	167,5
Puxinanã	161,7
Juarez Távora	158,1
Montadas	150,7
Riachão do Bacamarte	132,7
Itabaiana	129,3
Ingá	119,0
Itatuba	115,8
Nova Floresta	114,5
Caturité/Fazenda Campo de Emas	101,0

**Chuvas Acumuladas no Ano (mm) - 01/01 - 26/07**

(Valores acumulados acima de 1.000,00mm)

Posto Pluviométrico	Total 01/01 - 26/07
João Pessoa/DFAARA	2.183,8
Lucena	2.013,2
Cabedelo/EMATER	1.984,8
Alhandra	1.961,9
Conde	1.941,5

Posto Pluviométrico	Total 01/01 - 26/07
Cabedelo	1.934,0
João Pessoa/CEDRES	1.932,7
Marcação	1.862,3
João Pessoa/Mares	1.832,5
Conde/Açude Gramame Mamuaba	1.808,3
Rio Tinto	1.771,1
Caaporã	1.763,8
Bananeiras	1.755,4
Mamanguape/ASPLAN	1.746,4
Pitimbu	1.733,8
Santa Rita	1.721,0
Baía da Traição	1.704,3
Bayeux	1.636,7
Mataraca	1.624,1
Pedro Régis	1.613,3
Mamanguape	1.593,4
Pilõesinhos	1.564,5
Jacaraú	1.538,5
João Pessoa/Mangabeira	1.512,3
Borborema	1.506,5
Areia	1.504,6
Cruz do Espírito Santo	1.438,1
Capim	1.405,5
Pilões	1.380,4
Cajazeiras	1.380,0
Curral de Cima	1.363,6
Solânea	1.356,0
Serraria	1.351,6
Pirpirituba	1.343,2
Serra da Raiz	1.342,6
Natuba	1.329,1
Cachoeira dos Índios	1.324,5
Sapé	1.310,6
Pedras de Fogo	1.306,6
Logradouro	1.288,7
Guarabira	1.280,5
Itapororoca	1.271,2
Cuitegi	1.239,8
Caiçara	1.238,0
Sertãozinho	1.234,0
Catolé do Rocha/Escola Técnica	1.230,5
Mari	1.217,5
Araçagi	1.204,8

<b>Posto Pluviométrico</b>	<b>Total</b> 01/01 - 26/07
Catingueira	1.160,0
Pilar	1.150,8
Fagundes	1.150,6
Alagoa Grande	1.149,0
Diamante	1.148,5
Igaracy	1.123,5
Bom Jesus	1.120,7
São Miguel de Taipu	1.120,5
Lagoa de Dentro	1.107,3
Alagoinha	1.102,7
Aguiar	1.097,7
Caldas Brandão	1.094,6
Olho D'Água	1.078,9
Marizópolis	1.077,5
Lagoa Seca	1.075,1
Alagoa Nova	1.072,5
Bernardino Batista	1.060,0
Cajazeiras/Açude Lagoa do Arroz	1.031,6
Triunfo	1.030,8
Salgado de São Félix	1.030,5
Dona Inês	1.023,1
Uiraúna	1.016,4
Cuité de Mamanguape	1.012,9
São José do Brejo do Cruz	1.003,4

**Qualquer dúvida entrar em contato com:**

Monitoramento Sala de Situação

Tel. Fixo: (83) 3310-6367

Cel: (83) 98841-9918

email: gemoh@aesa.pb.gov.br