

INFORME METEOROLÓGICO DIÁRIO SALA DE SITUAÇÃO

Campina Grande, 28 de julho de 2022

Análise

Observa-se nebulosidade reduzida em praticamente todo Estado da Paraíba. No decorrer do dia o deslocamento de umidade oriunda do oceano Atlântico em direção à costa leste poderá contribuir para a ocorrência de chuvas passageiras e pontuais na faixa litorânea.

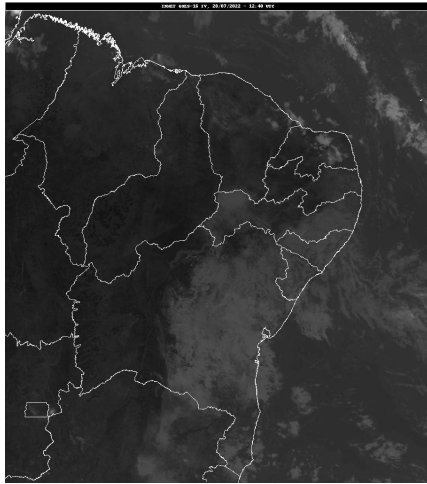

Fonte da Imagem: INMET

Distribuição Espacial das Chuvas

No período das 07:00h do dia 27/07/2022 às 07:00h do dia 28/07/2022, foram informadas precipitações em 9 dos 242 postos pluviométricos monitorados pela AESA. A maior precipitação foi observada em Areial : 2,8 mm.

PRECIPITAÇÃO MÁXIMA DOS MUNICÍPIOS/POSTOS NO DIA 28/07/2022

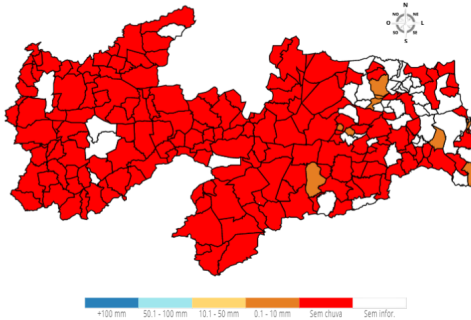

Chuvas Acumuladas do Dia (mm) - 28/07

Posto Pluviométrico	Total 28/07
Areial	2,8
São Sebastião de Lagoa de Roça	2,1
Borborema	2,0
Serraria	0,9
Cabedelo	0,6
Bananeiras	0,5
Cruz do Espírito Santo	0,2
Pitimbu	0,1
Boqueirão/Açude Boqueirão	0,1

Chuvas Acumuladas no Mês (mm) - 01/07 - 28/07

(Valores acumulados acima de 100,00mm)

Posto Pluviométrico	Total 01/07 - 28/07
Mamanguape/ASPLAN	448,6
Mataraca	440,5
Bananeiras	431,1
Marcação	428,6
Lucena	421,1
João Pessoa/DFAARA	400,7
Pilões	391,0
Baía da Traição	387,4
Pedro Régis	382,7
Jacaraú	374,1
João Pessoa/CEDRES	372,2
Conde	369,7
Pilões	363,9
Cabedelo	347,7
Borborema	346,6
Conde/Açude Gramame Mamuaba	345,3
Mamanguape	341,0
Serraria	331,1
Areia	313,4
Rio Tinto	310,3
Solânea	309,4
Cuitegi	306,6
Guarabira	304,1
Alhandra	302,5
Sertãozinho	301,9
Cabedelo/EMATER	301,1
Santa Rita	292,3
Pirpirituba	290,2
Serra da Raiz	287,5
Sapé	285,5
Pitimbu	284,5
Cruz do Espírito Santo	283,0
Alagoinha	276,1
Logradouro	270,5
Araçagi	269,7
Curral de Cima	268,3
Itapororoca	267,1
Mari	265,8

Posto Pluviométrico	Total 01/07 - 28/07
João Pessoa/Mares	264,4
Capim	263,0
Dona Inês	261,2
Alagoa Grande	256,3
Fagundes	255,4
Natuba	247,8
Caiçara	240,4
Caldas Brandão	234,7
Pedras de Fogo	230,5
Serra Redonda	211,4
Campo de Santana/Tacima	209,3
Gurinhém	207,4
Pilar	204,7
São Sebastião de Lagoa de Roça	203,9
Alagoa Nova	203,1
Lagoa Seca	202,6
Esperança	199,7
Riachão	199,4
Esperança/São Miguel	196,7
Caaporã	192,8
Cacimba de Dentro	190,8
São Miguel de Taipu	188,3
Juripiranga	185,5
São José dos Ramos	176,4
Salgado de São Félix	174,6
Massaranduba	174,3
Campina Grande/São José da Mata	174,0
Campina Grande/EMBRAPA	173,2
Damião	170,8
Matinhas	167,5
Puxinanã	166,8
Juarez Távora	158,1
Montadas	150,7
Riachão do Bacamarte	132,7
Itabaiana	129,3
Ingá	120,5
Itatuba	115,8
Nova Floresta	114,5
Campina Grande/INSA	101,6
Caturité/Fazenda Campo de Emas	101,0

Chuvas Acumuladas no Ano (mm) - 01/01 - 28/07
(Valores acumulados acima de 1.000,00mm)

Posto Pluviométrico	Total 01/01 - 28/07
João Pessoa/DFAARA	2.189,6
Lucena	2.018,5
Cabedelo/EMATER	1.984,8
Alhandra	1.968,9
Conde	1.945,3
Cabedelo	1.942,4
João Pessoa/CEDRES	1.935,9
Marcação	1.862,3
João Pessoa/Mares	1.832,5
Conde/Açude Gramame Mamuaba	1.811,5
Rio Tinto	1.772,2
Bananeiras	1.764,6
Caaporã	1.763,8
Mamanguape/ASPLAN	1.746,4
Pitimbu	1.738,9
Santa Rita	1.722,5
Baía da Traição	1.705,8
Bayeux	1.636,7
Mataraca	1.624,1
Pedro Régis	1.615,2
Mamanguape	1.593,8
Pilõesinhos	1.567,6
Jacaraú	1.540,3
Borborema	1.512,8
João Pessoa/Mangabeira	1.512,3
Areia	1.509,2
Cruz do Espírito Santo	1.440,5
Capim	1.405,5
Serra da Raiz	1.395,0
Pilões	1.380,4
Cajazeiras	1.380,0
Curral de Cima	1.365,3
Serraria	1.358,7
Solânea	1.356,0
Pirpirituba	1.344,7
Natuba	1.338,2
Cachoeira dos Índios	1.324,5
Sapé	1.311,8
Pedras de Fogo	1.307,8
Logradouro	1.288,7
Guarabira	1.280,5
Itapororoca	1.271,8

Posto Pluviométrico	Total 01/01 - 28/07
Cuitegi	1.239,8
Caiçara	1.238,0
Sertãozinho	1.235,3
Catolé do Rocha/Escola Técnica	1.230,5
Mari	1.219,4
Araçagi	1.205,0
Catingueira	1.162,3
Fagundes	1.152,5
Alagoa Grande	1.150,9
Pilar	1.150,8
Diamante	1.148,5
Igaracy	1.123,5
Bom Jesus	1.120,7
São Miguel de Taipu	1.120,5
Lagoa de Dentro	1.107,3
Alagoinha	1.106,9
Caldas Brandão	1.100,6
Aguiar	1.097,7
Olho D'Água	1.078,9
Lagoa Seca	1.078,7
Marizópolis	1.077,5
Alagoa Nova	1.072,5
Triunfo	1.071,0
Bernardino Batista	1.062,5
Cajazeiras/Açude Lagoa do Arroz	1.031,6
Salgado de São Félix	1.030,5
Dona Inês	1.024,3
Uiraúna	1.016,4
Cuité de Mamanguape	1.012,9
São José do Brejo do Cruz	1.003,4

Qualquer dúvida entrar em contato com:

Monitoramento Sala de Situação

Tel. Fixo: (83) 3310-6367

Cel: (83) 98841-9918

email: gemoh@aesa.pb.gov.br