

## INFORME METEOROLÓGICO DIÁRIO SALA DE SITUAÇÃO

Campina Grande, 13 de julho de 2022

### Análise

Ventos úmidos provenientes do Oceano Atlântico em direção a costa paraibana, contribuem para a formação de nebulosidade, favorecendo a ocorrência de chuvas localizadas no setor leste da Paraíba, principalmente na região do litoral, agreste e brejo. Nas demais regiões o tempo deverá permanecer com pouca nebulosidade e predomínio do sol.



Imagem do satélite GOES em 13/07/2022 as 9:30h. Fonte: INMET.

### Distribuição Espacial das Chuvas

No período das 07:00h do dia 12/07/2022 às 07:00h do dia 13/07/2022, foram informadas precipitações em 2 dos 243 postos pluviométricos monitorados pela AESA. A maior precipitação foi observada em Caiçara : 0,9 mm.

PRECIPITAÇÃO MÁXIMA DOS MUNICÍPIOS/POSTOS NO DIA 13/07/2022

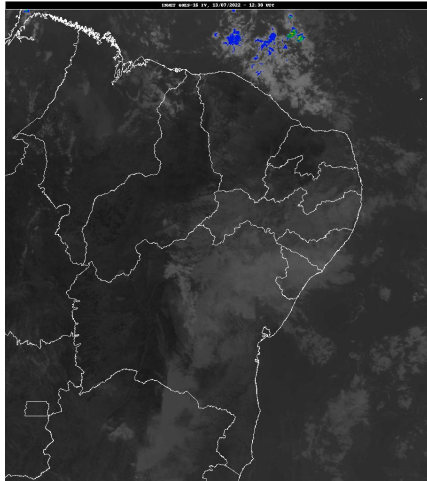
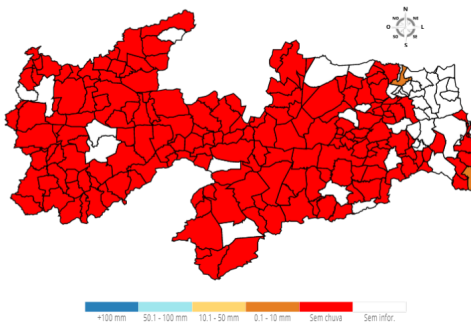

### Chuvas Acumuladas do Dia (mm) - 13/07

Posto Pluviométrico	Total 13/07
Caiçara	0,9
Pitimbu	0,3

### Chuvas Acumuladas no Mês (mm) - 01/07 - 13/07

(Valores acumulados acima de 1,00mm)

Posto Pluviométrico	Total 01/07 - 13/07
Mataraca	365,5
Mamanguape/ASPLAN	358,0

Posto Pluviométrico	Total 01/07 - 13/07
Lucena	339,9
Pedro Régis	320,1
Jacaraú	318,1
João Pessoa/DFAARA	303,4
Baía da Traição	301,5
Bananeiras	292,1
Mamanguape	281,4
Pilõezinhos	277,3
João Pessoa/CEDRES	276,5
Conde	275,9
Conde/Açude Gramame Mamuaba	275,6
Pilões	275,1
Logradouro	270,5
Cabedelo	268,9
Rio Tinto	260,1
Cuitegi	250,4
Borborema	247,1
Pirpirituba	243,1
João Pessoa/Mares	240,2
Sertãozinho	238,5
Capim	237,9
Cruz do Espírito Santo	232,3
Marcação	230,4
Serraria	229,3
Santa Rita	225,1
Itapororoca	224,9
Guarabira	222,1
Curral de Cima	215,2
Mari	211,3
Solânea	210,8
Alagoinha	210,8
Araçagi	208,8
Sapé	203,8
Alagoa Grande	199,9
Dona Inês	199,9
Caiçara	198,9
Areia	197,2
Fagundes	191,7
Gurinhém	187,2
Alhandra	185,7

Posto Pluviométrico	Total 01/07 - 13/07
Campo de Santana/Tacima	183,8
Caldas Brandão	179,3
Riachão	179,0
Pitimbu	167,2
Caaporã	167,1
Matinhas	165,2
Serra Redonda	162,8
Natuba	162,7
Salgado de São Félix	159,1
Alagoa Nova	157,3
São Sebastião de Lagoa de Roça	154,8
Pedras de Fogo	153,8
Pilar	151,3
Esperança	150,2
Esperança/São Miguel	149,5
Cacimba de Dentro	148,4
Lagoa Seca	146,5
São Miguel de Taipu	137,7
Massaranduba	125,8
Itabaiana	125,2
São José dos Ramos	123,8
Campina Grande/EMBRAPA	123,2
Juarez Távora	122,5
Juripiranga	121,5
Campina Grande/São José da Mata	121,1
Montadas	115,9
Puxinanã	103,4
Riachão do Bacamarte	103,2
Ingá	99,1
Damião	94,8
Itatuba	94,7
Serra da Raiz	89,6
Bernardino Batista	82,8
Areial	80,9
Cabaceiras	80,9
Itaporanga	80,0
Caturité/Fazenda Campo de Emas	77,9
Joca Claudino/Santarém	75,7
Nova Floresta	75,6
Uiraúna	74,5
Campina Grande/INSA	74,4
Campina Grande/Sítio Açude de Dentro	73,1
Tavares	70,3

Posto Pluviométrico	Total 01/07 - 13/07
Aroeiras	68,1
Barra de Santa Rosa	65,3
Algodão de Jandaíra	65,2
Água Branca	64,0
Diamante	63,0
Bayeux	62,1
Gado Bravo	61,1
Caturité	60,9
Sossêgo	59,4
Araruna	58,5
Alcantil	58,0
Olivedos	53,4
Maturéia	53,2
Cubati	48,5
São Vicente do Seridó	47,3
Serra Grande	46,0
Boqueirão/Açude Boqueirão	44,1
São José de Caiana	42,5
Teixeira	41,4
São Francisco	41,2
Duas Estradas	40,0
São Vicente do Seridó/Seridó	38,7
Poço Dantas	38,6
Boa Ventura	38,4
Boa Vista	37,8
Picuí	35,8
Baraúna	35,8
Nova Palmeira	35,6
Pedra Lavrada	35,3
Monteiro/EMBRAPA	35,0
Juazeirinho	34,4
Monte Horebe	32,8
Lastro	32,4
Poço de José de Moura	32,2
Riacho de Santo Antônio	31,5
Santana dos Garrotes	31,2
Olho D'Água	30,4
Santa Cecília	30,0
São Domingos	29,7
Mãe D'Água	28,6
Princesa Isabel	27,3
Amparo	27,1
Emas	26,8

Posto Pluviométrico	Total 01/07 - 13/07
Cajazeirinhas	26,2
Curral Velho	26,1
Coxixola	25,8
Cajazeiras/Açude Engenheiro Avidos	25,7
Lagoa	25,7
Catolé do Rocha	25,4
Tenório	25,4
Igaracy	25,3
Ouro Velho	25,2
Santana de Mangueira	24,7
Triunfo	24,6
Juru	24,5
Aguiar	23,8
Gurjão	23,4
Ibiara	21,5
São Bentinho	21,5
Prata	21,5
Bonito de Santa Fé	21,0
Pedra Branca	20,9
Catingueira	20,3
Parari	20,1
Jericó	19,9
São José de Piranhas	19,1
Bom Sucesso	18,5
São José do Bonfim	18,4
Sumé	18,2
Imaculada	18,2
Bom Jesus	18,2
Cajazeiras	17,9
Soledade	17,8
Sumé/UFCG	17,7
Assunção	17,6
Santa Teresinha	17,5
São Sebastião do Umbuzeiro	16,9
Aparecida	16,1
Cajazeiras/Açude Lagoa do Arroz	15,9
São Domingos do Cariri	15,5
Carrapateira	15,5
São José do Sabugi	15,1
Paulista	15,0
Brejo dos Santos	14,5
São José dos Cordeiros	13,2
Mato Grosso	13,2

Posto Pluviométrico	Total 01/07 - 13/07
Passagem	13,2
Várzea	13,2
Vista Serrana/Desterro de Malta	13,0
Pombal	12,8
Brejo do Cruz	12,7
Conceição	12,7
Sousa/São Gonçalo	12,5
São José da Lagoa Tapada	11,6
Belém do Brejo do Cruz	11,2
Junco do Seridó	10,9
São João do Cariri	10,9
Serra Branca	10,7
Marizópolis	10,5
Cacimba de Areia	10,3
São Bento	10,3
Santa Luzia	9,6
Santa Cruz	9,5
Manaíra	9,3
Congo	8,8
Patos/EMBRAPA	8,4
São João do Tigre	8,0
Caraúbas	7,4
Areia de Baraúnas	7,1
Sousa	7,0
Riacho dos Cavalos/Jenipapeiro dos Carreiros	7,0
Salgadinho	6,9
Malta	5,1
Quixaba	4,0
São José de Princesa	3,1
Santa Inês	2,9
Cachoeira dos Índios	2,8
Condado	2,0

**Chuvas Acumuladas no Ano (mm) - 01/01 - 13/07**

(Valores acumulados acima de 400,00mm)

Posto Pluviométrico	Total 01/01 - 13/07
João Pessoa/DFAARA	2.092,3
Lucena	1.937,3
Cabedelo	1.863,6
Alhandra	1.852,1
Conde	1.851,5
João Pessoa/CEDRES	1.840,2

Posto Pluviométrico	Total 01/01 - 13/07
João Pessoa/Mares	1.808,3
Conde/Açude Gramame Mamuaba	1.741,8
Caaporã	1.738,1
Rio Tinto	1.722,0
Mamanguape/ASPLAN	1.655,8
Bayeux	1.636,7
Bananeiras	1.625,6
Cabedelo/EMATER	1.624,7
Pitimbu	1.621,6
Baía da Traição	1.619,9
Pedro Régis	1.552,6
Mataraca	1.549,1
Mamanguape	1.534,2
João Pessoa/Mangabeira	1.512,3
Jacaraú	1.484,3
Pilões	1.453,9
Marcação	1.448,4
Borborema	1.413,3
Santa Rita	1.400,9
Areia	1.393,0
Cruz do Espírito Santo	1.389,8
Capim	1.380,4
Cajazeiras	1.380,0
Cachoeira dos Índios	1.324,5
Curral de Cima	1.312,2
Pirpirituba	1.297,6
Pilões	1.291,6
Logradouro	1.288,7
Solânea	1.257,4
Serraria	1.256,9
Natuba	1.253,1
Pedras de Fogo	1.231,1
Catolé do Rocha/Escola Técnica	1.230,5
Sapé	1.230,1
Itapororoca	1.229,6
Guarabira	1.198,5
Serra da Raiz	1.197,1
Caiçara	1.196,5
Cuitegi	1.183,6
Sertãozinho	1.171,9
Mari	1.164,9
Catingueira	1.160,0
Araçagi	1.144,1

Posto Pluviométrico	Total 01/01 - 13/07
Diamante	1.138,5
Igaracy	1.123,5
Bom Jesus	1.120,7
Lagoa de Dentro	1.107,3
Aguiar	1.097,7
Pilar	1.097,4
Alagoa Grande	1.094,5
Fagundes	1.088,8
Olho D'Água	1.078,9
Marizópolis	1.077,5
São Miguel de Taipu	1.069,9
Bernardino Batista	1.060,0
Caldas Brandão	1.045,2
Alagoinha	1.041,6
Cajazeiras/Açude Lagoa do Arroz	1.031,6
Triunfo	1.030,8
Alagoa Nova	1.026,7
Lagoa Seca	1.022,6
Uiraúna	1.016,4
Salgado de São Félix	1.015,0
Cuité de Mamanguape	1.012,9
São José do Brejo do Cruz	1.003,4
Joca Claudino/Santarém	996,9
São José de Espinharas	990,5
Riacho dos Cavalos/Jenipapeiro dos Carreiros	988,6
Cajazeirinhas	987,4
São José de Caiana	985,5
Carrapateira	983,5
São José de Piranhas	983,0
Itaporanga	981,8
Brejo do Cruz	981,8
Cajazeiras/Açude Engenheiro Avidos	969,9
Nazarezinho	965,8
Dona Inês	963,0
Catolé do Rocha	958,3
Vista Serrana/Desterro de Malta	954,4
Gurinhém	952,3
Serra Redonda	949,9
Sousa/São Gonçalo	948,5
Itabaiana	946,7
Belém	946,1
São Bentinho	942,5
Brejo dos Santos	941,5

Posto Pluviométrico	Total 01/01 - 13/07
São João do Rio do Peixe/Antenor Navarro	938,5
Monte Horebe	937,8
Matinhas	936,2
Patos/EMBRAPA	927,2
Jericó	926,3
Tavares	914,1
Duas Estradas	901,2
Riachão do Poço	898,5
Santa Helena	898,5
Serra Grande	895,8
Santa Cruz	890,2
Mato Grosso	886,7
Mogeyro	886,3
Umbuzeiro	885,5
Poço de José de Moura	885,3
São Bento	881,3
Piancó	878,8
Condado	877,3
Imaculada	876,8
Sobrado	873,3
Juripiranga	873,1
Pombal	872,2
Malta	866,1
Boa Ventura	862,6
Campina Grande/EMBRAPA	861,3
Campo de Santana/Tacima	859,7
São Sebastião de Lagoa de Roça	856,8
Esperança/São Miguel	845,1
Bom Sucesso	838,3
Poço Dantas	837,0
Belém do Brejo do Cruz	836,0
Pedra Branca	830,6
Sousa	828,6
Santana dos Garrotes	828,3
São Domingos	825,5
Desterro	821,3
Taperoá	819,7
Juru	812,7
Nova Olinda	810,6
Emas	809,5
Juarez Távora	800,8
Lagoa	797,3
Esperança	796,4

Posto Pluviométrico	Total 01/01 - 13/07
Aparecida	795,0
Ingá	794,7
São José do Bonfim	790,5
Mulungu	787,6
Campina Grande/São José da Mata	779,4
Quixaba	778,3
Lastro	775,0
São Francisco	772,3
Coremas/Açude Coremas	769,0
Bonito de Santa Fé	768,6
Riachão	764,8
Paulista	762,8
Ibiara	744,9
Água Branca	740,0
São José de Princesa	738,1
Santa Teresinha	737,6
Riachão do Bacamarte	736,8
Curral Velho	736,7
São Mamede	735,9
Mãe D'Água	726,3
Araruna	725,5
Itatuba	724,6
Cacimba de Dentro	711,5
Manaíra	698,5
Amparo	693,5
Santa Luzia	691,7
São José do Sabugi	688,4
Massaranduba	678,0
Maturéia	675,9
Conceição	675,7
Aroeiras	669,5
São José dos Ramos	668,6
Princesa Isabel	667,2
Cacimba de Areia	666,1
Santana de Mangueira	665,4
São José dos Cordeiros	664,6
Passagem	664,6
Queimadas	659,7
Puxinanã	659,6
Itaporanga/Fazenda Veludo	653,7
Várzea	647,7
São José da Lagoa Tapada	646,6
Teixeira	639,7

Posto Pluviométrico	Total 01/01 - 13/07
Prata	627,5
Cabaceiras	616,0
Sossêgo	615,4
Campina Grande/INSA	613,1
Santa Inês	600,4
Montadas	593,4
Areia de Baraúnas	591,7
Arara	587,4
Vieirópolis	583,4
Santo André	577,0
Damião	574,6
Sumé/UFCG	566,4
Remígio	566,1
Barra de Santana	566,1
Sumé	560,6
Gado Bravo	554,2
Cacimbas	553,2
Caturité	547,1
Nova Floresta	538,1
Junco do Seridó	534,8
Cuité	534,8
Parari	532,4
Areial	532,1
Salgadinho	531,7
Tenório	529,0
Caturité/Fazenda Campo de Emas	515,2
Serra Branca	511,1
Assunção	507,8
São Vicente do Seridó/Seridó	495,9
Ouro Velho	493,3
Pedra Lavrada	491,6
Soledade/Fazenda Pendência	490,5
Juazeirinho	487,1
Olivedos	477,5
São Sebastião do Umbuzeiro	462,9
Cubati	458,5
Alcantil	450,5
Campina Grande/Sítio Açude de Dentro	448,7
Monteiro/EMBRAPA	445,9
Pocinhos	437,7
Baraúna	429,3
Riacho de Santo Antônio	428,7
São Vicente do Seridó	427,8

Posto Pluviométrico	Total 01/01 - 13/07
Boqueirão/Açude Boqueirão	421,5
Nova Palmeira	416,8
São João do Cariri	413,0
Santa Cecília	412,6
Barra de Santa Rosa	404,5
Coxixola	403,4
Zabelê	403,4

**Qualquer dúvida entrar em contato com:**

Monitoramento Sala de Situação  
Tel. Fixo: (83) 3310-6367  
Cel: (83) 98841-9918  
email: gemoh@aes.pb.gov.br