

## INFORME METEOROLÓGICO DIÁRIO SALA DE SITUAÇÃO

Campina Grande, 15 de julho de 2022

### Análise

Praticamente todo estado da Paraíba encontra-se com reduzida nebulosidade, exceto em algumas áreas da faixa leste onde se observa a presença de nuvens baixas associadas ao deslocamento de umidade oriunda do oceano Atlântico em direção à costa leste. Com isso, poderão ocorrer chuvas passageiras e pontuais, na faixa litorânea. As temperaturas máximas registradas na tarde de ontem em Areia; 24,9°C, Cabaceiras; 26,8°C, Campina Grande; 25,1°C, João Pessoa; 29,8°C, Monteiro; 28,0°C, Patos; 32,5°C e São Gonçalo; 31,2°C e, as mínimas registradas na madrugada de hoje em Areia; 17,5°C, Cabaceiras; 15,7°C, Campina Grande; 17,2°C, João Pessoa; 21,9°C, Monteiro; 14,9°C e São Gonçalo; 18,0°C. Fonte: INMET e AESA.



Imagem do Satélite GOES em 15/07/2022 as 9:30h. Fonte: INMET.

### Distribuição Espacial das Chuvas

No período das 07:00h do dia 14/07/2022 às 07:00h do dia 15/07/2022, foram informadas precipitações em 6 dos 242 postos pluviométricos monitorados pela AESA. A maior precipitação foi observada em Pitimbu : 3,0 mm.

PRECIPITAÇÃO MÁXIMA DOS MUNICÍPIOS/POSTOS NO DIA 15/07/2022

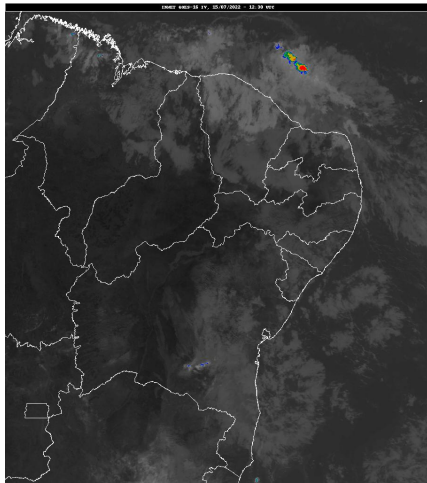
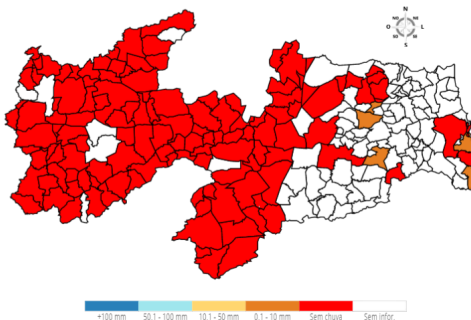

### Chuvas Acumuladas do Dia (mm) - 15/07

Posto Pluviométrico	Total 15/07
Pitimbu	3,0
João Pessoa/CEDRES	2,4
Ingá	0,7
João Pessoa/DFAARA	0,4
Areia	0,2

Posto Pluviométrico	Total 15/07
Serraria	0,1

### Chuvas Acumuladas no Mês (mm) - 01/07 - 15/07

(Valores acumulados acima de 1,00mm)

Posto Pluviométrico	Total 01/07 - 15/07
Mataraca	365,5
Mamanguape/ASPLAN	358,0
Lucena	339,9
Pedro Régis	320,1
Jacaráú	318,1
João Pessoa/DFAARA	303,8
Baía da Traição	303,8
Bananeiras	294,8
Mamanguape	281,4
Pilõesinhos	279,4
João Pessoa/CEDRES	279,3
Conde	275,9
Conde/Açude Gramame Mamuaba	275,6
Pilões	275,1
Logradouro	270,5
Cabedelo	268,9
Rio Tinto	260,1
Cuitegi	250,4
Borborema	250,0
Pirpirituba	243,1
João Pessoa/Mares	240,2
Sertãozinho	238,5
Capim	237,9
Serraria	233,2
Cruz do Espírito Santo	232,3
Marcação	230,4
Santa Rita	225,1
Itapororoca	224,9
Guarabira	222,1
Curral de Cima	215,2
Serra da Raiz	214,6
Mari	211,3
Solânea	210,8
Alagoinha	210,8

Posto Pluviométrico	Total 01/07 - 15/07
Araçagi	208,8
Fagundes	208,2
Sapé	203,8
Areia	201,1
Alagoa Grande	199,9
Dona Inês	199,9
Caiçara	198,9
Alhandra	187,9
Gurinhém	187,2
Campo de Santana/Tacima	183,8
Caldas Brandão	181,0
Riachão	179,0
Pitimbu	170,7
Natuba	170,6
Caaporã	167,1
Matinhas	165,2
Serra Redonda	165,1
São Sebastião de Lagoa de Roça	159,4
Salgado de São Félix	159,1
Alagoa Nova	157,3
Pedras de Fogo	154,4
Lagoa Seca	152,4
Esperança	151,9
Pilar	151,3
Esperança/São Miguel	150,5
Cacimba de Dentro	148,4
São Miguel de Taipu	137,7
Campina Grande/EMBRAPA	129,2
Juarez Távora	127,7
Campina Grande/São José da Mata	126,5
Massaranduba	125,8
Itabaiana	125,2
São José dos Ramos	123,8
Juripiranga	121,5
Montadas	115,9
Riachão do Bacamarte	107,3
Puxinanã	106,8
Ingá	101,1
Damião	94,8
Itatuba	94,7
Bernardino Batista	82,8
Cabaceiras	82,8
Caturité/Fazenda Campo de Emas	82,4

Posto Pluviométrico	Total 01/07 - 15/07
Areial	81,5
Campina Grande/INSA	81,1
Itaporanga	80,0
Joca Claudino/Santarém	75,7
Nova Floresta	75,6
Aroeiras	74,5
Uiraúna	74,5
Campina Grande/Sítio Açude de Dentro	73,1
Tavares	70,3
Caturité	66,3
Barra de Santa Rosa	65,3
Gado Bravo	65,3
Algodão de Jandaíra	65,2
Agua Branca	64,0
Diamante	63,0
Bayeux	62,1
Pocinhos	59,7
Sossêgo	59,4
Araruna	58,5
Alcantil	58,0
Olivedos	55,1
Maturéia	53,2
Cubati	48,5
São Vicente do Seridó	47,3
Boqueirão/Açude Boqueirão	47,0
Serra Grande	46,0
São José de Caiana	42,5
Teixeira	41,4
São Francisco	41,2
Duas Estradas	40,0
São Vicente do Seridó/Seridó	38,7
Poço Dantas	38,6
Juazeirinho	38,5
Boa Ventura	38,4
Boa Vista	37,8
Monteiro/EMBRAPA	36,8
Picuí	35,8
Baraúna	35,8
Nova Palmeira	35,6
Pedra Lavrada	35,3
Monte Horebe	32,8
Lastro	32,4
Poço de José de Moura	32,2

Posto Pluviométrico	Total 01/07 - 15/07
Riacho de Santo Antônio	31,5
Santana dos Garrotes	31,2
Amparo	30,6
Olho D`Água	30,4
Santa Cecília	30,0
São Domingos	29,7
Mãe D`Água	28,6
Princesa Isabel	27,3
Emas	26,8
Cajazeirinhas	26,2
Curral Velho	26,1
Coxixola	25,8
Cajazeiras/Açude Engenheiro Avidos	25,7
Lagoa	25,7
Catolé do Rocha	25,4
Tenório	25,4
Igaracy	25,3
Ouro Velho	25,2
Santana de Mangueira	24,7
Gurjão	24,7
Triunfo	24,6
Juru	24,5
Aguiar	23,8
Ibiara	22,3
São Bentinho	21,5
Prata	21,5
Bonito de Santa Fé	21,0
Pedra Branca	20,9
Catingueira	20,3
Parari	20,1
Jericó	19,9
Sumé/UFCG	19,2
São José de Piranhas	19,1
Bom Sucesso	18,5
São José do Bonfim	18,4
Sumé	18,2
Imaculada	18,2
Bom Jesus	18,2
Cajazeiras	17,9
Soledade	17,8
Assunção	17,6
Santa Teresinha	17,5
São Sebastião do Umbuzeiro	16,9

Posto Pluviométrico	Total 01/07 - 15/07
Aparecida	16,1
Cajazeiras/Açude Lagoa do Arroz	15,9
São Domingos do Cariri	15,5
Carrapateira	15,5
São José dos Cordeiros	15,1
São José do Sabugi	15,1
Paulista	15,0
Conceição	14,9
Brejo dos Santos	14,5
Mato Grosso	13,2
Passagem	13,2
Várzea	13,2
Vista Serrana/Desterro de Malta	13,0
Pombal	12,8
Brejo do Cruz	12,7
Sousa/São Gonçalo	12,5
São José da Lagoa Tapada	11,6
Belém do Brejo do Cruz	11,2
Junco do Seridó	10,9
São João do Cariri	10,9
Serra Branca	10,7
Marizópolis	10,5
Cacimba de Areia	10,3
São Bento	10,3
Santa Luzia	9,6
Santa Cruz	9,5
Manaíra	9,3
Congo	8,8
Patos/EMBRAPA	8,4
São João do Tigre	8,0
Areia de Baraúnas	7,8
Caraúbas	7,4
Sousa	7,0
Riacho dos Cavalos/Jenipapeiro dos Carreiros	7,0
Salgadinho	6,9
Malta	5,1
Quixaba	4,0
São José de Princesa	3,1
Santa Inês	2,9
Cachoeira dos Índios	2,8
Condado	2,0

**Chuvas Acumuladas no Ano (mm) - 01/01 - 15/07**

(Valores acumulados acima de 400,00mm)

Posto Pluviométrico	Total 01/01 - 15/07
João Pessoa/DFAARA	2.092,7
Lucena	1.937,3
Cabedelo	1.863,6
Alhandra	1.854,3
Conde	1.851,5
João Pessoa/CEDRES	1.843,0
João Pessoa/Mares	1.808,3
Conde/Açude Gramame Mamuaba	1.741,8
Caaporã	1.738,1
Rio Tinto	1.722,0
Cabedelo/EMATER	1.683,7
Mamanguape/ASPLAN	1.655,8
Bayeux	1.636,7
Bananeiras	1.628,3
Pitimbu	1.625,1
Baía da Traição	1.622,2
Pedro Régis	1.552,6
Mataraca	1.549,1
Mamanguape	1.534,2
João Pessoa/Mangabeira	1.512,3
Jacaráú	1.484,3
Pilõesinhos	1.456,0
Marcação	1.448,4
Borborema	1.416,2
Santa Rita	1.400,9
Areia	1.396,9
Cruz do Espírito Santo	1.389,8
Capim	1.380,4
Cajazeiras	1.380,0
Cachoeira dos Índios	1.324,5
Serra da Raiz	1.322,1
Curral de Cima	1.312,2
Pirpirituba	1.297,6
Pilões	1.291,6
Logradouro	1.288,7
Natuba	1.261,0
Serraria	1.260,8
Solânea	1.257,4
Pedras de Fogo	1.231,7
Catolé do Rocha/Escola Técnica	1.230,5
Sapé	1.230,1
Itapororoca	1.229,6

Posto Pluviométrico	Total 01/01 - 15/07
Guarabira	1.198,5
Caiçara	1.196,5
Cuitegi	1.183,6
Sertãozinho	1.171,9
Mari	1.164,9
Catingueira	1.160,0
Araçagi	1.144,1
Diamante	1.138,5
Igaracy	1.123,5
Bom Jesus	1.120,7
Lagoa de Dentro	1.107,3
Fagundes	1.105,3
Aguiar	1.097,7
Pilar	1.097,4
Alagoa Grande	1.094,5
Olho D'Água	1.078,9
Marizópolis	1.077,5
São Miguel de Taipu	1.069,9
Bernardino Batista	1.060,0
Caldas Brandão	1.046,9
Alagoinha	1.041,6
Cajazeiras/Açude Lagoa do Arroz	1.031,6
Triunfo	1.030,8
Lagoa Seca	1.028,5
Alagoa Nova	1.026,7
Uiraúna	1.016,4
Salgado de São Félix	1.015,0
Cuité de Mamanguape	1.012,9
São José do Brejo do Cruz	1.003,4
Joca Claudino/Santarém	996,9
São José de Espinharas	990,5
Riacho dos Cavalos/Jenipapeiro dos Carreiros	988,6
Cajazeirinhas	987,4
São José de Caiana	985,5
Carrapateira	983,5
São José de Piranhas	983,0
Itaporanga	981,8
Brejo do Cruz	981,8
Cajazeiras/Açude Engenheiro Avidos	969,9
Nazarezinho	965,8
Dona Inês	963,0
Catolé do Rocha	958,3
Vista Serrana/Desterro de Malta	954,4

Posto Pluviométrico	Total 01/01 - 15/07
Gurinhém	952,3
Serra Redonda	952,2
Sousa/São Gonçalo	948,5
Itabaiana	946,7
Belém	946,1
São Bentinho	942,5
Brejo dos Santos	941,5
São João do Rio do Peixe/Antenor Navarro	938,5
Monte Horebe	937,8
Matinhas	936,2
Patos/EMBRAPA	927,2
Jericó	926,3
Tavares	914,1
Duas Estradas	901,2
Riachão do Poço	898,5
Santa Helena	898,5
Serra Grande	895,8
Santa Cruz	890,2
Mato Grosso	886,7
Mogéiro	886,3
Umbuzeiro	885,5
Poço de José de Moura	885,3
São Bento	881,3
Piancó	878,8
Condado	877,3
Imaculada	876,8
Sobrado	873,3
Juripiranga	873,1
Pombal	872,2
Campina Grande/EMBRAPA	867,3
Malta	866,1
Boa Ventura	862,6
São Sebastião de Lagoa de Roça	861,4
Campo de Santana/Tacima	859,7
Esperança/São Miguel	846,1
Bom Sucesso	838,3
Poço Dantas	837,0
Belém do Brejo do Cruz	836,0
Pedra Branca	830,6
Sousa	828,6
Santana dos Garrotes	828,3
São Domingos	825,5
Desterro	821,3

Posto Pluviométrico	Total 01/01 - 15/07
Taperoá	819,7
Juru	812,7
Nova Olinda	810,6
Emas	809,5
Juarez Távora	806,0
Esperança	798,1
Lagoa	797,3
Ingá	796,7
Aparecida	795,0
São José do Bonfim	790,5
Mulungu	787,6
Campina Grande/São José da Mata	784,8
Quixaba	778,3
Lastro	775,0
São Francisco	772,3
Coremas/Açude Coremas	769,0
Bonito de Santa Fé	768,6
Riachão	764,8
Paulista	762,8
Ibiara	745,7
Riachão do Bacamarte	740,9
Água Branca	740,0
São José de Princesa	738,1
Santa Teresinha	737,6
Curral Velho	736,7
São Mamede	735,9
Mãe D'Água	726,3
Araruna	725,5
Itatuba	724,6
Cacimba de Dentro	711,5
Manaíra	698,5
Amparo	697,0
Santa Luzia	691,7
São José do Sabugi	688,4
Massaranduba	678,0
Conceição	677,9
Maturéia	675,9
Aroeiras	675,9
São José dos Ramos	668,6
Princesa Isabel	667,2
São José dos Cordeiros	666,5
Cacimba de Areia	666,1
Santana de Mangueira	665,4

Posto Pluviométrico	Total 01/01 - 15/07
Passagem	664,6
Puxinanã	663,0
Queimadas	659,7
Itaporanga/Fazenda Veludo	653,7
Várzea	647,7
São José da Lagoa Tapada	646,6
Teixeira	639,7
Prata	627,5
Campina Grande/INSA	619,8
Cabaceiras	617,9
Sossêgo	615,4
Santa Inês	600,4
Montadas	593,4
Areia de Baraúnas	592,4
Arara	587,4
Vieirópolis	583,4
Santo André	577,0
Damião	574,6
Sumé/UFCG	567,9
Remígio	566,1
Barra de Santana	566,1
Sumé	560,6
Gado Bravo	558,4
Cacimbas	553,2
Caturité	552,5
Nova Floresta	538,1
Junco do Seridó	534,8
Cuité	534,8
Areial	532,7
Parari	532,4
Salgadinho	531,7
Tenório	529,0
Caturité/Fazenda Campo de Emas	519,7
Serra Branca	511,1
Assunção	507,8
Pocinhos	497,4
São Vicente do Seridó/Seridó	495,9
Ouro Velho	493,3
Pedra Lavrada	491,6
Juazeirinho	491,2
Soledade/Fazenda Pendência	490,5
Olivedos	479,2
São Sebastião do Umbuzeiro	462,9

Posto Pluviométrico	Total 01/01 - 15/07
Cubati	458,5
Alcantil	450,5
Campina Grande/Sítio Açude de Dentro	448,7
Monteiro/EMBRAPA	447,7
Baraúna	429,3
Riacho de Santo Antônio	428,7
São Vicente do Seridó	427,8
Boqueirão/Açude Boqueirão	424,4
Nova Palmeira	416,8
São João do Cariri	413,0
Santa Cecília	412,6
Barra de Santa Rosa	404,5
Coxixola	403,4
Zabelê	403,4

**Qualquer dúvida entrar em contato com:**

Monitoramento Sala de Situação  
Tel. Fixo: (83) 3310-6367  
Cel: (83) 98841-9918  
email: gemoh@aesapb.gov.br