

INFORME METEOROLÓGICO DIÁRIO SALA DE SITUAÇÃO

Campina Grande, 29 de julho de 2022

Análise

Continua a condição de reduzida nebulosidade em praticamente todo estado da Paraíba. No decorrer do dia a nebulosidade deverá aumentar nas regiões do Brejo e Litoral e consequentemente favorecer a ocorrência de chuvas. As temperaturas máximas registradas na tarde de ontem em Areia; 25,3°C, Cabaceiras; 29,4°C, Campina Grande; 27,3°C, João Pessoa; 30,4°C, Monteiro; 30,0°C e São Gonçalo; 34,0°C e, as mínimas registradas na madrugada de hoje em Areia; 18,4°C, Cabaceiras; 19,5°C, Campina Grande; 19,2°C, João Pessoa; 21,5°C, Monteiro; 18,8°C e São Gonçalo; 22,1°C. Fonte: INMET e AESA.



Imagem do Satélite GOES em 29/07/2022 as 9:40h. Fonte: INMET.

Distribuição Espacial das Chuvas

No período das 07:00h do dia 28/07/2022 às 07:00h do dia 29/07/2022, foram informadas precipitações em 3 dos 242 postos pluviométricos monitorados pela AESA. A maior precipitação foi observada em Amparo : 2,6 mm.

PRECIPITAÇÃO MÁXIMA DOS MUNICÍPIOS/POSTOS NO DIA 29/07/2022

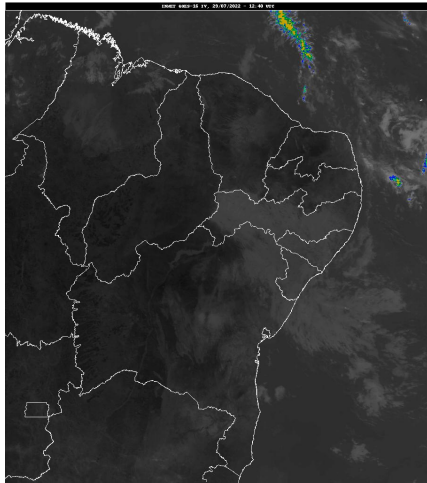
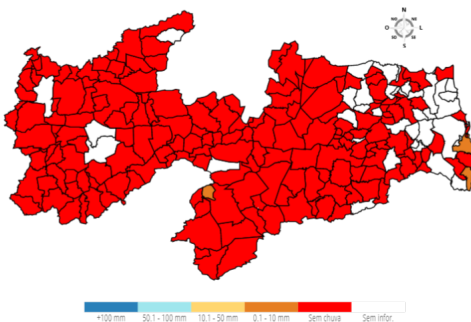

Chuvas Acumuladas do Dia (mm) - 29/07

Posto Pluviométrico	Total 29/07
Amparo	2,6
João Pessoa/CEDRES	0,2
Pitimbu	0,1

Chuvas Acumuladas no Mês (mm) - 01/07 - 29/07

(Valores acumulados acima de 1,00mm)

Posto Pluviométrico	Total 01/07 - 29/07
Mamanguape/ASPLAN	448,6
Mataraca	440,5
Bananeiras	431,1
Marcação	428,6
Lucena	421,1
João Pessoa/DFAARA	400,7
Pilõesinhos	391,0
Baía da Traição	387,4
Pedro Régis	382,7
Jacaraú	374,1
João Pessoa/CEDRES	372,4
Conde	369,7
Pilões	363,9
Cabedelo	347,7
Borborema	346,6
Conde/Açude Gramame Mamuaba	345,3
Mamanguape	341,0
Serraria	331,1
Areia	313,4
Rio Tinto	310,3
Solânea	309,4
Cuitegi	306,6
Guarabira	304,1
Alhandra	302,5
Sertãozinho	301,9
Cabedelo/EMATER	301,1
Santa Rita	292,3
Pirpirituba	290,2
Serra da Raiz	287,5
Sapé	285,5
Pitimbu	284,6
Cruz do Espírito Santo	283,0
Alagoinha	276,1
Logradouro	270,5
Araçagi	269,7
Curral de Cima	268,3
Itapororoca	267,1
Mari	265,8

Posto Pluviométrico	Total 01/07 - 29/07
João Pessoa/Mares	264,4
Capim	263,0
Dona Inês	261,2
Alagoa Grande	256,3
Fagundes	255,4
Natuba	247,8
Caiçara	240,4
Caldas Brandão	234,7
Pedras de Fogo	230,5
Serra Redonda	211,4
Campo de Santana/Tacima	209,3
Gurinhém	207,4
Pilar	204,7
São Sebastião de Lagoa de Roça	203,9
Lagoa Seca	203,7
Alagoa Nova	203,1
Esperança/São Miguel	200,1
Esperança	199,7
Riachão	199,4
Caaporã	192,8
Cacimba de Dentro	190,8
São Miguel de Taipu	188,3
Juripiranga	185,5
São José dos Ramos	176,4
Salgado de São Félix	174,6
Massaranduba	174,3
Campina Grande/São José da Mata	174,0
Campina Grande/EMBRAPA	173,2
Damião	170,8
Matinhas	167,5
Puxinanã	166,8
Juarez Távora	158,1
Montadas	150,7
Riachão do Bacamarte	132,7
Itabaiana	129,3
Ingá	120,5
Itatuba	115,8
Nova Floresta	114,5
Campina Grande/INSA	101,6
Caturité/Fazenda Campo de Emas	101,0
Areial	96,5
Aroeiras	95,1
Campina Grande/Sítio Açude de Dentro	93,7

Posto Pluviométrico	Total 01/07 - 29/07
Cabaceiras	90,1
Araruna	89,2
Caturité	85,7
Bernardino Batista	85,3
Pocinhos	83,7
Itaporanga	80,0
Tavares	78,8
Barra de Santa Rosa	78,7
Gado Bravo	77,4
Joca Claudino/Santarém	75,7
Uiraúna	74,5
Diamante	73,0
Olivedos	72,8
Algodão de Jandaíra	69,3
Água Branca	69,0
Sossêgo	67,1
Cubati	63,7
Pedra Branca	62,8
Bayeux	62,1
Boqueirão/Açude Boqueirão	60,0
Maturéia	58,8
Alcantil	58,0
São Vicente do Seridó	54,9
Boa Vista	54,4
Serra Grande	48,8
São José de Caiana	46,9
Baraúna	43,3
Juazeirinho	43,0
Pedra Lavrada	42,2
Boa Ventura	41,4
Teixeira	41,4
São Francisco	41,2
Picuí	41,0
Nova Palmeira	40,2
Duas Estradas	40,0
São Vicente do Seridó/Seridó	38,7
Poço Dantas	38,6
Monteiro/EMBRAPA	36,8
Amparo	36,2
Monte Horebe	32,8
Lastro	32,4
Poço de José de Moura	32,2
Riacho de Santo Antônio	31,5

Posto Pluviométrico	Total 01/07 - 29/07
Mãe D`Água	31,4
Gurjão	31,2
Santana dos Garrotes	31,2
Jericó	30,9
Princesa Isabel	30,8
Juru	30,6
Tenório	30,6
Olho D`Água	30,4
Ouro Velho	30,4
Santa Cecília	30,0
São Domingos	29,7
Cajazeirinhas	27,8
Emas	26,8
Curral Velho	26,1
Coxixola	25,8
Cajazeiras/Açude Engenheiro Avidos	25,7
Lagoa	25,7
Catolé do Rocha	25,4
Igaracy	25,3
Santana de Mangueira	24,7
Triunfo	24,6
Aguiar	23,8
Prata	23,7
Catingueira	22,6
Bonito de Santa Fé	22,5
Ibiara	22,3
Camalaú	21,9
São Bentinho	21,5
Soledade	20,8
Aparecida	20,4
Parari	20,1
São Sebastião do Umbuzeiro	19,5
Sumé/UFCG	19,2
São José de Piranhas	19,1
Bom Sucesso	18,5
Santa Teresinha	18,5
São José do Bonfim	18,4
Sumé	18,2
Imaculada	18,2
Bom Jesus	18,2
Cajazeiras	17,9
Assunção	17,6
São José dos Cordeiros	17,0

Posto Pluviométrico	Total 01/07 - 29/07
Cajazeiras/Açude Lagoa do Arroz	15,9
São Domingos do Cariri	15,5
Carrapateira	15,5
Conceição	15,3
São José do Sabugi	15,1
Paulista	15,0
Mato Grosso	14,9
São João do Cariri	14,9
Brejo dos Santos	14,5
Vista Serrana/Desterro de Malta	14,0
Pombal	13,3
Passagem	13,2
Várzea	13,2
Brejo do Cruz	12,7
Sousa/São Gonçalo	12,5
Belém do Brejo do Cruz	12,2
São José da Lagoa Tapada	11,6
Santa Luzia	11,1
Junco do Seridó	10,9
Serra Branca	10,7
Marizópolis	10,5
Cacimba de Areia	10,3
São Bento	10,3
Santa Cruz	9,5
Manaíra	9,3
Congo	8,8
Patos/EMBRAPA	8,4
São João do Tigre	8,0
Areia de Baraúnas	7,8
Caraúbas	7,4
Sousa	7,0
Riacho dos Cavalos/Jenipapeiro dos Carreiros	7,0
Salgadinho	6,9
Malta	5,1
Cuité	5,0
Quixaba	4,0
São José de Princesa	3,1
Santa Inês	2,9
Cachoeira dos Índios	2,8
Condado	2,0

Chuvas Acumuladas no Ano (mm) - 01/01 - 29/07

(Valores acumulados acima de 400,00mm)

Posto Pluviométrico	Total 01/01 - 29/07
João Pessoa/DFAARA	2.189,6
Lucena	2.018,5
Cabedelo/EMATER	1.984,8
Alhandra	1.968,9
Conde	1.945,3
Cabedelo	1.942,4
João Pessoa/CEDRES	1.936,1
Marcação	1.862,3
João Pessoa/Mares	1.832,5
Conde/Açude Gramame Mamuaba	1.811,5
Rio Tinto	1.772,2
Bananeiras	1.764,6
Caaporã	1.763,8
Mamanguape/ASPLAN	1.746,4
Pitimbu	1.739,0
Santa Rita	1.722,5
Baía da Traição	1.705,8
Bayeux	1.636,7
Mataraca	1.624,1
Pedro Régis	1.615,2
Mamanguape	1.593,8
Pilões	1.567,6
Jacaraú	1.540,3
Borborema	1.512,8
João Pessoa/Mangabeira	1.512,3
Areia	1.509,2
Cruz do Espírito Santo	1.440,5
Capim	1.405,5
Serra da Raiz	1.395,0
Pilões	1.380,4
Cajazeiras	1.380,0
Curral de Cima	1.365,3
Serraria	1.358,7
Solânea	1.356,0
Pirpirituba	1.344,7
Natuba	1.338,2
Cachoeira dos Índios	1.324,5
Sapé	1.311,8
Pedras de Fogo	1.307,8
Logradouro	1.288,7
Guarabira	1.280,5
Itapororoca	1.271,8

Posto Pluviométrico	Total 01/01 - 29/07
Cuitegi	1.239,8
Caiçara	1.238,0
Sertãozinho	1.235,3
Catolé do Rocha/Escola Técnica	1.230,5
Mari	1.219,4
Araçagi	1.205,0
Catingueira	1.162,3
Fagundes	1.152,5
Alagoa Grande	1.150,9
Pilar	1.150,8
Diamante	1.148,5
Igaracy	1.123,5
Bom Jesus	1.120,7
São Miguel de Taipu	1.120,5
Lagoa de Dentro	1.107,3
Alagoinha	1.106,9
Caldas Brandão	1.100,6
Aguiar	1.097,7
Lagoa Seca	1.079,8
Olho D'Água	1.078,9
Marizópolis	1.077,5
Alagoa Nova	1.072,5
Triunfo	1.071,0
Bernardino Batista	1.062,5
Cajazeiras/Açude Lagoa do Arroz	1.031,6
Salgado de São Félix	1.030,5
Dona Inês	1.024,3
Uiraúna	1.016,4
Cuité de Mamanguape	1.012,9
São José do Brejo do Cruz	1.003,4
Joca Claudino/Santarém	998,5
Serra Redonda	998,5
São José de Espinharas	990,5
São José de Caiana	989,9
Cajazeirinhas	989,0
Riacho dos Cavalos/Jenipapeiro dos Carreiros	988,6
Carrapateira	983,5
São José de Piranhas	983,0
Itaporanga	981,8
Brejo do Cruz	981,8
Nazarezinho	974,2
Gurinhém	972,5
Cajazeiras/Açude Engenheiro Avidos	969,9

Posto Pluviométrico	Total 01/01 - 29/07
Catolé do Rocha	958,3
Vista Serrana/Desterro de Malta	955,4
Itabaiana	950,8
Sousa/São Gonçalo	948,5
Belém	946,1
São Bentinho	942,5
Brejo dos Santos	941,5
Matinhas	938,5
São João do Rio do Peixe/Atenor Navarro	938,5
Monte Horebe	937,8
Jericó	937,3
Juripiranga	937,1
Boa Ventura	932,6
Patos/EMBRAPA	927,2
Tavares	922,6
Campina Grande/EMBRAPA	911,3
São Sebastião de Lagoa de Roça	905,9
Duas Estradas	901,2
Serra Grande	898,6
Riachão do Poço	898,5
Santa Helena	898,5
Esperança/São Miguel	895,7
Poço de José de Moura	894,7
Santa Cruz	890,2
Mato Grosso	888,4
Mogeirol	886,3
Umbuzeiro	885,5
Campo de Santana/Tacima	885,2
São Bento	881,3
Piancó	878,8
Condado	877,3
Imaculada	876,8
Sobrado	873,3
Pombal	872,7
Pedra Branca	872,5
Malta	866,1
Esperança	845,9
Bom Sucesso	838,3
Poço Dantas	837,0
Belém do Brejo do Cruz	837,0
Juarez Távora	836,4
Campina Grande/São José da Mata	832,3
Sousa	828,6

Posto Pluviométrico	Total 01/01 - 29/07
Santana dos Garrotes	828,3
São Domingos	825,5
Desterro	821,3
Taperoá	819,7
Juru	818,8
Ingá	816,1
Nova Olinda	810,6
Emas	809,5
Aparecida	799,3
Quixaba	798,7
Lagoa	797,3
São José do Bonfim	790,5
Mulungu	787,6
Riachão	785,2
Lastro	775,0
São Francisco	772,3
Bonito de Santa Fé	770,1
Coremas/Açude Coremas	769,0
Riachão do Bacamarte	766,3
Paulista	762,8
Puxinanã	758,9
Araruna	756,2
Cacimba de Dentro	753,9
Ibiara	745,7
Itatuba	745,7
Água Branca	745,0
Santa Teresinha	738,6
São José de Princesa	738,1
Curral Velho	736,7
São Mamede	735,9
Mãe D'Água	729,1
Massaranduba	726,5
São José dos Ramos	721,2
Amparo	702,6
Manaíra	698,5
Aroeiras	696,5
Santa Luzia	693,2
São José do Sabugi	688,4
Maturéia	685,2
Conceição	678,3
Princesa Isabel	670,7
São José dos Cordeiros	668,4
Cacimba de Areia	666,1

Posto Pluviométrico	Total 01/01 - 29/07
Santana de Mangueira	665,4
Passagem	664,6
Queimadas	659,7
Itaporanga/Fazenda Veludo	653,7
Damião	650,6
Várzea	648,3
São José da Lagoa Tapada	646,6
Campina Grande/INSA	640,3
Teixeira	639,7
Prata	629,7
Montadas	628,2
Cabaceiras	625,2
Sossêgo	623,1
Santa Inês	600,4
Areia de Baraúnas	592,4
Arara	587,4
Vieirópolis	583,4
Cuité	583,2
Santo André	577,0
Nova Floresta	577,0
Caturité	571,9
Gado Bravo	570,5
Sumé/UFCG	567,9
Remígio	566,1
Barra de Santana	566,1
Sumé	560,6
Cacimbas	553,2
Areial	547,7
Caturité/Fazenda Campo de Emas	538,3
Junco do Seridó	534,8
Tenório	534,2
Parari	532,4
Salgadinho	531,7
Pocinhos	521,4
Serra Branca	511,1
Assunção	507,8
Ouro Velho	498,5
Pedra Lavrada	498,5
Olivedos	496,9
São Vicente do Seridó/Seridó	495,9
Juazeirinho	495,7
Soledade/Fazenda Pendência	490,5
Cubati	473,7

Posto Pluviométrico	Total 01/01 - 29/07
Campina Grande/Sítio Açude de Dentro	469,3
São Sebastião do Umbuzeiro	465,5
Alcantil	450,5
Monteiro/EMBRAPA	447,7
Boqueirão/Açude Boqueirão	437,4
Baraúna	436,8
São Vicente do Seridó	435,4
Riacho de Santo Antônio	428,7
Nova Palmeira	421,4
Barra de Santa Rosa	417,9
São João do Cariri	417,0
Santa Cecília	412,6
Coxixola	403,4
Zabelê	403,4

Qualquer dúvida entrar em contato com:

Monitoramento Sala de Situação
Tel. Fixo: (83) 3310-6367
Cel: (83) 98841-9918
email: gemoh@aes.pb.gov.br