

Boletim de Análise e Previsão do Tempo sobre a Paraíba Sala de Situação

Campina Grande, 03 de agosto de 2022

ANÁLISE METEOROLÓGICA

Imagem do satélite GOES – dia 03/08/2022 às 07h30min Fonte: INMET

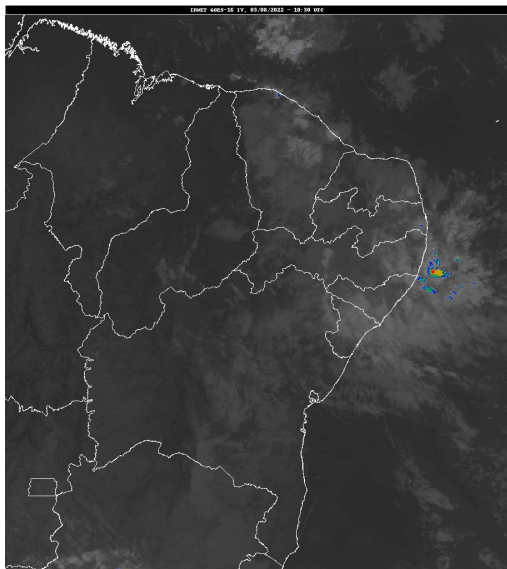

Observa-se a formação de áreas de instabilidade adjacentes à costa leste da Paraíba e, dependendo do seu deslocamento e/ou intensificação, deverá induzir chuva de intensidade moderada a fraca, na faixa litorânea, podendo se estender para as regiões do Agreste e Brejo. A AESA permanece o ESTADO DE ATENÇÃO por no mínimo 12 horas. Ressalta-se que as pancadas significativas de chuva previstas para estas áreas do aviso poderão ser localizadas. O impacto do sistema meteorológico previsto sobre uma determinada área dependerá, principalmente, do grau de vulnerabilidade de cada local. As temperaturas máximas registradas na tarde de ontem em Areia; 24,3°C, Cabaceiras; 25,6°C, Campina Grande; 25,5°C, João Pessoa; 30,0°C, Monteiro; 27,2°C, Patos; 31,3°C e São Gonçalo; 30,6°C e, as mínimas registradas na madrugada de hoje em Areia; 19,6°C, Cabaceiras; 20,9°C, Campina Grande; 20,4°C, João Pessoa; 22,5°C, Monteiro; 18,9°C e São Gonçalo; 22,4°C. Fonte: INMET e AESA.

PREVISÃO PARA AS PRÓXIMAS 24 HORAS

| Região | Análise | Temperaturas | Ventos |
|------------------|---|-------------------------|----------|
| Litoral | Céu parcialmente nublado com chuva de intensidade moderada a fraca. | Max.: 29 °C Min.: 21 °C | Moderado |
| Brejo | Céu parcialmente nublado com chuva de intensidade moderada a fraca. | Max.: 24 °C Min.: 17 °C | Moderado |
| Agreste | Céu parcialmente nublado com chuva de intensidade moderada a fraca. | Max.: 26 °C Min.: 18 °C | Moderado |
| Cariri/Curimataú | Céu parcialmente nublado. Poderão ocorrer chuvas esparsas. | Max.: 28 °C Min.: 16 °C | Moderado |
| Sertão | Céu claro a parcialmente nublado. | Max.: 31 °C Min.: 19 °C | Moderado |
| Alto Sertão | Céu claro a parcialmente nublado. | Max.: 30 °C Min.: 18 °C | Moderado |

Tábua de marés:03/08 (Porto de Cabedelo)

| Hora (hh:mm) | Altura (m) |
|--------------|------------|
| 01:13 | 0,6 |
| 07:34 | 2,2 |
| 13:47 | 0,5 |

Boletim de Análise e Previsão do Tempo sobre a Paraíba Sala de Situação

Campina Grande, 03 de agosto de 2022

| Hora (hh:mm) | Altura (m) |
|--------------|------------|
| 20:04 | 2 |

