

INFORME METEOROLÓGICO DIÁRIO SALA DE SITUAÇÃO

Campina Grande, 04 de agosto de 2022

Análise

O transporte de vapor d'água oriundo do Oceano Atlântico em direção a costa leste da Paraíba, trazida pelos ventos em baixos níveis da atmosfera, deverá favorecer a ocorrência de chuvas esparsas nas regiões do Agreste, Brejo e Litoral. Nos demais setores poderão ocorrer chuvas localizadas.

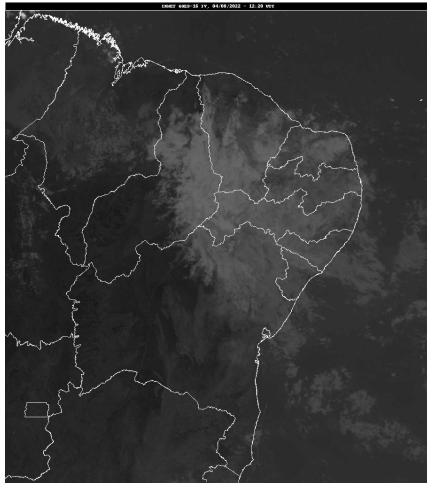

Fonte da Imagem: INMET

Distribuição Espacial das Chuvas

No período das 07:00h do dia 03/08/2022 às 07:00h do dia 04/08/2022, foram informadas precipitações em 153 dos 242 postos pluviométricos monitorados pela AESA. A maior precipitação foi observada em São Domingos : 128,0 mm.

PRECIPITAÇÃO MÁXIMA DOS MUNICÍPIOS/POSTOS NO DIA 04/08/2022

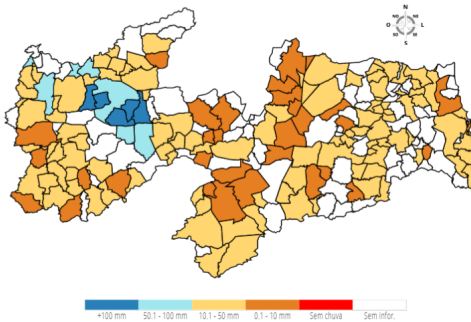

Chuvas Acumuladas do Dia (mm) - 04/08

Posto Pluviométrico	Total 04/08
São Domingos	128,0
São Bentinho	126,0
Cajazeirinhas	110,3
Aparecida	105,4
Condado	103,0
Emas	98,6
Bernardino Batista	86,5
Catingueira	85,4

Posto Pluviométrico	Total 04/08
São João do Rio do Peixe/Antenor Navarro	68,3
Lastro	65,2
Pombal	54,6
Santa Cruz	54,0
Poço de José de Moura	49,8
Santa Teresinha	44,5
Lagoa	43,1
Bananeiras	41,0
São Francisco	39,0
Monteiro/EMBRAPA	38,0
João Pessoa/DFAARA	37,0
Triunfo	32,5
Serraria	32,2
Cuitegi	32,0
São José do Bonfim	30,0
Conde/Açude Gramame Mamuaba	30,0
Igaracy	30,0
Pitimbu	30,0
Sousa/São Gonçalo	29,4
Dona Inês	29,0
Alagoa Grande	29,0
Diamante	28,7
Riacho de Santo Antônio	28,5
Borborema	28,3
Sertãozinho	28,0
Barra de São Miguel	27,7
Vista Serrana/Desterro de Malta	26,0
Jericó	25,5
Araçagi	25,4
Pilõezinhos	25,4
Princesa Isabel	25,1
Cacimba de Areia	25,0
Marizópolis	24,9
São José de Caiana	23,3
Santa Rita	22,0
Cacimba de Dentro	22,0
Fagundes	21,7
Riachão	21,1
Água Branca	21,0
Itatuba	21,0

Posto Pluviométrico	Total 04/08
Santana de Mangueira	20,7
Cacimbas	20,5
Pilões	20,4
Riachão do Bacamarte	20,0
Brejo dos Santos	20,0
Serra Redonda	19,7
Aguiar	19,1
Congo	18,9
Alhandra	18,9
Jacaraú	18,5
São João do Tigre	18,1
Campina Grande/INSA	17,7
Patos/EMBRAPA	17,7
São Sebastião do Umbuzeiro	17,6
Tavares	17,5
São Domingos do Cariri	17,4
São Vicente do Seridó/Seridó	17,4
Lucena	17,2
Nazarezinho	17,1
Natuba	17,0
Campina Grande/EMBRAPA	17,0
Mato Grosso	16,8
Maturéia	16,3
Santana dos Garrotes	16,0
Monte Horebe	16,0
Campo de Santana/Tacima	16,0
Paulista	15,5
Conceição	15,5
Cajazeiras/Açude Lagoa do Arroz	15,5
Curral de Cima	15,3
Camalaú	15,1
Bom Sucesso	15,1
Lagoa Seca	15,0
Alagoinha	14,9
Itaporanga	14,8
Juarez Távora	14,8
Riacho dos Cavalos/Jenipapeiro dos Carreiros	14,7
Mãe D'Água	14,6
Prata	14,6
Curral Velho	14,5
Brejo do Cruz	14,2
Ingá	14,1
Coxixola	13,7

Posto Pluviométrico	Total 04/08
Ibiara	13,5
Cajazeiras	13,5
Juazeirinho	13,5
Aroeiras	13,2
Sossêgo	13,2
Ouro Velho	13,1
Taperoá	13,1
Boa Ventura	13,0
Serra Grande	13,0
Baraúna	12,5
Barra de Santa Rosa	12,2
Caldas Brandão	12,0
Bom Jesus	12,0
Gurinhém	11,8
Cabaceiras	11,7
Itapororoca	11,7
Cajazeiras/Açude Engenheiro Avidos	11,6
Cuité	11,3
Caiçara	11,2
Alagoa Nova	11,0
Santa Helena	10,9
São Sebastião de Lagoa de Roça	10,7
Pilar	10,6
Areia	10,6
Pedro Régis	10,4
Puxinanã	10,4
Boa Vista	10,2
Campina Grande/Sítio Açude de Dentro	10,1
Mamanguape/ASPLAN	10,0
Gado Bravo	9,8
São Miguel de Taipu	9,8
Cabedelo	9,6
Bonito de Santa Fé	9,5
Santa Luzia	9,5
Santa Inês	9,3
Rio Tinto	9,0
Olivedos	8,6
Areia de Baraúnas	7,5
Amparo	7,4
Pedra Branca	7,4
Nova Palmeira	7,3
Caturité/Fazenda Campo de Emas	7,2
São Mamede	7,1

Posto Pluviométrico	Total 04/08
Esperança	7,1
Desterro	7,0
São Bento	7,0
Juru	6,5
Manaíra	6,4
São José de Piranhas	6,0
Sumé	6,0
Algodão de Jandaíra	6,0
Mamanguape	5,9
Boqueirão/Açude Boqueirão	5,8
São José dos Cordeiros	5,4
Pedra Lavrada	4,9
Serra Branca	4,9
Nova Floresta	4,9
Passagem	4,7
Picuí	3,3
Soledade	3,2
Cubati	2,6
Gurjão	1,9

Chuvas Acumuladas no Mês (mm) - 01/08 - 04/08

(Valores acumulados acima de 10,00mm)

Posto Pluviométrico	Total 01/08 - 04/08
São Domingos	128,0
São Bentinho	126,0
Cajazeirinhas	110,3
Aparecida	105,4
Condado	103,0
Emas	98,6
Bernardino Batista	86,5
Catingueira	85,4
João Pessoa/DFAARA	72,8
Pitimbu	72,6
São João do Rio do Peixe/Antenor Navarro	68,3
Lastro	65,2
Pilões	56,2
Pombal	54,6
Santa Cruz	54,0
Conde/Açude Gramame Mamuaba	51,3
Alhandra	50,7
Poço de José de Moura	49,8
Cuitegi	47,4
Bananeiras	45,6

Posto Pluviométrico	Total 01/08 - 04/08
Cacimbas	45,5
Taperoá	45,4
Sertãozinho	45,2
Santa Teresinha	44,5
Lagoa	43,1
Serraria	41,1
Riacho de Santo Antônio	40,5
Pilõezinhos	40,5
São Francisco	39,0
Caiçara	38,5
Monteiro/EMBRAPA	38,0
Alagoa Grande	38,0
Cabaceiras	36,6
Borborema	36,4
Araçagi	35,7
Lucena	35,0
Dona Inês	34,6
Pilar	33,5
Campina Grande/EMBRAPA	33,5
Itapororoca	33,5
Triunfo	32,5
São Miguel de Taipu	32,3
Santa Rita	31,7
Mamanguape/ASPLAN	30,9
Conde	30,6
Curral de Cima	30,4
Boqueirão/Açude Boqueirão	30,3
Cacimba de Dentro	30,2
São José do Bonfim	30,0
Igaracy	30,0
Cabedelo	29,6
Serra Branca	29,5
Sousa/São Gonçalo	29,4
São Domingos do Cariri	29,0
Diamante	28,7
Alagoinha	28,6
Natuba	28,6
Gurinhém	28,3
Cacimba de Areia	28,0
Jericó	27,9
Barra de São Miguel	27,7
São José dos Cordeiros	26,6
Jacaraú	26,2

Posto Pluviométrico	Total 01/08 - 04/08
Coxixola	26,2
Riachão	26,1
Vista Serrana/Desterro de Malta	26,0
Princesa Isabel	25,1
Marizópolis	24,9
Mamanguape	24,7
Fagundes	23,3
São José de Caiana	23,3
Água Branca	23,0
Rio Tinto	22,9
Pedro Régis	22,8
Riachão do Bacamarte	22,8
Itatuba	22,5
Serra Redonda	21,7
Juazeirinho	21,7
Brejo dos Santos	21,5
Tavares	21,0
Congo	20,9
Areia	20,7
Santana de Mangueira	20,7
Campina Grande/Sítio Açude de Dentro	20,6
Sossêgo	20,4
Baía da Traição	20,3
Logradouro	20,2
Areia de Baraúnas	20,0
Maturéia	19,7
Patos/EMBRAPA	19,6
Gurjão	19,6
Brejo do Cruz	19,4
Gado Bravo	19,2
Aguiar	19,1
Paulista	19,0
Campo de Santana/Tacima	18,7
Campina Grande/INSA	18,5
Lagoa Seca	18,2
São João do Tigre	18,1
Juarez Távora	18,1
São Vicente do Seridó/Seridó	17,8
São Sebastião do Umbuzeiro	17,6
Mato Grosso	17,2
Nazarezinho	17,1
Aroeiras	17,0
Alagoa Nova	16,9

Posto Pluviométrico	Total 01/08 - 04/08
Prata	16,4
Boa Vista	16,4
Guarabira	16,2
Riacho dos Cavalos/Jenipapeiro dos Carreiros	16,2
Santana dos Garrotes	16,0
Monte Horebe	16,0
Caturité/Fazenda Campo de Emas	16,0
Cabedelo/EMATER	15,9
Conceição	15,5
Ingá	15,5
Cajazeiras/Açude Lagoa do Arroz	15,5
João Pessoa/CEDRES	15,5
Camalaú	15,1
Bom Sucesso	15,1
Serra da Raiz	15,0
Caldas Brandão	14,9
Itaporanga	14,8
João Pessoa/Mares	14,7
Ouro Velho	14,6
Mãe D'Água	14,6
Curral Velho	14,5
São Mamede	13,6
Cruz do Espírito Santo	13,6
Ibiara	13,5
Cajazeiras	13,5
Mataraca	13,1
Barra de Santa Rosa	13,1
Boa Ventura	13,0
Serra Grande	13,0
Puxinanã	12,6
Santa Luzia	12,6
Baraúna	12,5
Amparo	12,1
Bom Jesus	12,0
Cajazeiras/Açude Engenheiro Avidos	11,6
Cuité	11,3
São Sebastião de Lagoa de Roça	11,0
Santa Helena	10,9
Nova Palmeira	10,4
Sumé	10,2
Esperança	10,1

Chuvas Acumuladas no Ano (mm) - 01/01 - 04/08

(Valores acumulados acima de 1.000,00mm)

Posto Pluviométrico	Total 01/01 - 04/08
João Pessoa/DFAARA	2.371,6
Lucena	2.143,7
Cabedelo/EMATER	2.088,7
Cabedelo	2.066,0
Alhandra	2.057,3
Conde	2.030,6
João Pessoa/CEDRES	2.010,6
João Pessoa/Mares	2.006,5
Marcação	1.932,5
Conde/Açude Gramame Mamuaba	1.889,6
Caaporã	1.876,7
Pitimbu	1.844,3
João Pessoa/Mangabeira	1.843,3
Santa Rita	1.839,0
Rio Tinto	1.831,3
Bananeiras	1.828,0
Mamanguape/ASPLAN	1.816,7
Baía da Traição	1.772,4
Mataraca	1.669,6
Mamanguape	1.666,8
Pedro Régis	1.652,8
Bayeux	1.636,7
Pilões	1.619,1
Jacaráú	1.577,8
Borborema	1.567,9
Areia	1.536,2
Cruz do Espírito Santo	1.484,7
Pilões	1.462,6
Serra da Raiz	1.443,6
Curral de Cima	1.414,2
Serraria	1.407,9
Capim	1.405,5
Solânea	1.399,2
Cajazeiras	1.393,5
Pirpirituba	1.379,1
Natuba	1.372,3
Logradouro	1.363,8
Cachoeira dos Índios	1.324,5
Caiçara	1.323,7
Cuité de Mamanguape	1.318,7
Itapororoca	1.316,8
Sapé	1.310,6

Posto Pluviométrico	Total 01/01 - 04/08
Pedras de Fogo	1.310,2
Guarabira	1.304,3
Sertãozinho	1.302,4
Cuitegi	1.297,2
Araçagi	1.261,7
Catingueira	1.249,2
Belém	1.248,9
Mari	1.245,8
Riachão do Poço	1.233,9
Catolé do Rocha/Escola Técnica	1.230,5
Duas Estradas	1.203,3
Alagoa Grande	1.197,3
Pilar	1.190,7
Diamante	1.180,2
Fagundes	1.177,3
São Miguel de Taipu	1.157,4
Igaracy	1.153,5
Bernardino Batista	1.149,0
Alagoinha	1.140,2
Caldas Brandão	1.133,1
Bom Jesus	1.132,7
Aguiar	1.124,6
Lagoa de Dentro	1.107,3
Triunfo	1.103,5
Lagoa Seca	1.103,0
Marizópolis	1.102,4
Cajazeirinhas	1.099,3
Alagoa Nova	1.094,5
Dona Inês	1.079,5
Olho D'Água	1.078,9
São Bentinho	1.068,5
Cajazeiras/Açude Lagoa do Arroz	1.047,1
São José de Caiana	1.039,8
Salgado de São Félix	1.030,5
Serra Redonda	1.026,0
Riacho dos Cavalos/Jenipapeiro dos Carreiros	1.025,8
São José do Brejo do Cruz	1.024,7
Mulungu	1.018,3
Uiraúna	1.016,4
Mogéiro	1.006,9
São João do Rio do Peixe/Antenor Navarro	1.006,8
Brejo do Cruz	1.000,9
Gurinhém	1.000,8

Qualquer dúvida entrar em contato com:

Monitoramento Sala de Situação
Tel. Fixo: (83) 3310-6367
Cel: (83) 98841-9918
email: gemoh@aesapb.gov.br