

INFORME METEOROLÓGICO DIÁRIO SALA DE SITUAÇÃO

Campina Grande, 12 de agosto de 2022

Análise

Nesta manhã de sexta-feira, observa-se a presença de nebulosidade do tipo baixa no centro/leste do Estado da Paraíba. No decorrer do dia, a nebulosidade fica variável e favorável à ocorrência de chuvas na região litorânea. Nas demais regiões, o tempo deverá permanecer com pouca nebulosidade e predomínio do sol.

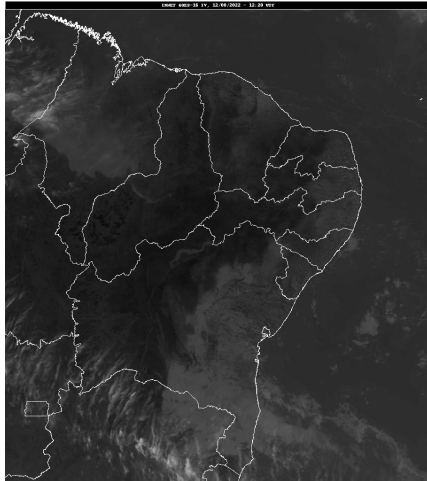

Fonte da Imagem: INMET

Distribuição Espacial das Chuvas

No período das 07:00h do dia 11/08/2022 às 07:00h do dia 12/08/2022, não foram informadas precipitações nos 242 postos pluviométricos monitorados pela AESA.

PRECIPITAÇÃO MÁXIMA DOS MUNICÍPIOS/POSTOS NO DIA 12/08/2022

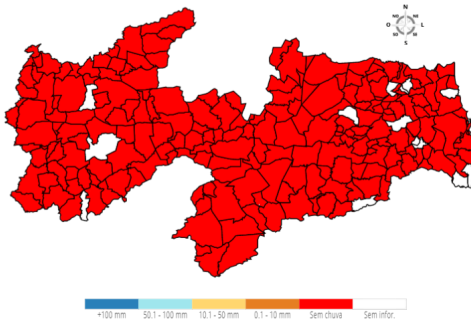

Chuvas Acumuladas no Mês (mm) - 01/08 - 12/08

(Valores acumulados acima de 50,00mm)

| Posto Pluviométrico | Total 01/08 - 12/08 |
|---------------------|------------------------|
| São Domingos | 137,8 |
| São Bentinho | 134,1 |
| Cajazeirinhas | 124,0 |
| Bernardino Batista | 121,8 |

| Posto Pluviométrico | Total 01/08 - 12/08 |
|--|------------------------|
| Aparecida | 119,1 |
| Pitimbu | 118,3 |
| Caaporã | 107,2 |
| Condado | 105,5 |
| Coremas/Açude Coremas | 102,6 |
| Emas | 100,6 |
| Vieirópolis | 98,3 |
| Conde | 97,8 |
| Uiraúna | 96,0 |
| Conde/Açude Gramame Mamuaba | 95,3 |
| Alhandra | 90,7 |
| João Pessoa/DFAARA | 89,2 |
| Joca Claudino/Santarém | 86,2 |
| Poço de José de Moura | 85,8 |
| Catingueira | 85,4 |
| Sousa | 81,9 |
| Baía da Traição | 79,9 |
| Pilões | 78,2 |
| Imaculada | 76,8 |
| Serraria | 74,3 |
| Serra da Raiz | 74,2 |
| Poço Dantas | 72,0 |
| Santa Cruz | 69,1 |
| Cuitegi | 68,6 |
| São João do Rio do Peixe/Antenor Navarro | 68,3 |
| Cabedelo/EMATER | 67,4 |
| João Pessoa/CEDRES | 66,8 |
| Guarabira | 66,7 |
| Pilõezinhos | 66,3 |
| Lastro | 65,2 |
| Pirpirituba | 64,5 |
| Sertãozinho | 63,5 |
| Malta | 61,6 |
| Campina Grande/EMBRAPA | 61,5 |
| Santa Rita | 60,1 |
| Araçagi | 59,4 |
| Alagoa Grande | 58,5 |
| Pilar | 58,4 |
| Lucena | 56,3 |
| Cabedelo | 55,9 |

| Posto Pluviométrico | Total 01/08 - 12/08 |
|------------------------|------------------------|
| Alagoinha | 55,9 |
| Pombal | 55,9 |
| Cruz do Espírito Santo | 55,3 |
| Lagoa | 53,6 |
| Bayeux | 53,6 |
| Brejo dos Santos | 53,5 |
| Itapororoca | 53,2 |
| Quixaba | 51,7 |
| Cacimba de Dentro | 51,2 |
| Borborema | 50,7 |
| Bom Sucesso | 50,4 |

Chuvas Acumuladas no Ano (mm) - 01/01 - 12/08

(Valores acumulados acima de 1.000,00mm)

| Posto Pluviométrico | Total 01/01 - 12/08 |
|-----------------------------|------------------------|
| João Pessoa/DFAARA | 2.388,0 |
| Lucena | 2.165,0 |
| Cabedelo/EMATER | 2.140,2 |
| Conde | 2.097,8 |
| Alhandra | 2.097,3 |
| Cabedelo | 2.092,3 |
| João Pessoa/CEDRES | 2.061,9 |
| Bayeux | 2.043,6 |
| João Pessoa/Mares | 2.006,5 |
| Caaporã | 1.983,9 |
| Conde/Açude Gramame Mamuaba | 1.933,6 |
| Marcação | 1.932,5 |
| Pitimbu | 1.890,0 |
| Santa Rita | 1.867,4 |
| Rio Tinto | 1.846,8 |
| João Pessoa/Mangabeira | 1.843,3 |
| Baía da Traição | 1.832,0 |
| Bananeiras | 1.828,0 |
| Mamanguape/ASPLAN | 1.824,8 |
| Mataraca | 1.693,4 |
| Mamanguape | 1.686,1 |
| Pedro Régis | 1.664,3 |
| Pilõesinhos | 1.644,9 |
| Jacaraú | 1.590,0 |
| Borborema | 1.582,2 |
| Areia | 1.563,2 |
| Cruz do Espírito Santo | 1.526,4 |
| Serra da Raiz | 1.502,8 |

| Posto Pluviométrico | Total 01/01 - 12/08 |
|--------------------------------|------------------------|
| Capim | 1.489,5 |
| Pilões | 1.484,6 |
| Pirpirituba | 1.443,6 |
| Serraria | 1.441,1 |
| Curral de Cima | 1.425,3 |
| Solânea | 1.399,2 |
| Cajazeiras | 1.398,6 |
| Natuba | 1.390,3 |
| Logradouro | 1.363,8 |
| Guarabira | 1.354,8 |
| Itapororoca | 1.336,5 |
| Caiçara | 1.332,7 |
| Cachoeira dos Índios | 1.324,5 |
| Sertãozinho | 1.320,7 |
| Cuité de Mamanguape | 1.318,7 |
| Cuitegi | 1.318,4 |
| Sapé | 1.310,6 |
| Pedras de Fogo | 1.310,2 |
| Araçagi | 1.285,4 |
| Mari | 1.269,9 |
| Catolé do Rocha/Escola Técnica | 1.258,1 |
| Catingueira | 1.249,2 |
| Belém | 1.248,9 |
| Riachão do Poço | 1.233,9 |
| Alagoa Grande | 1.217,8 |
| Pilar | 1.215,6 |
| Duas Estradas | 1.203,3 |
| Fagundes | 1.202,3 |
| Bernardino Batista | 1.184,3 |
| Diamante | 1.180,2 |
| Alagoinha | 1.167,5 |
| São Miguel de Taipu | 1.157,4 |
| Caldas Brandão | 1.154,4 |
| Igaracy | 1.153,5 |
| Bom Jesus | 1.147,9 |
| Aguiar | 1.127,1 |
| Lagoa Seca | 1.123,3 |
| Alagoa Nova | 1.118,4 |
| Sobrado | 1.116,0 |
| Marizópolis | 1.113,1 |
| Cajazeirinhas | 1.113,0 |
| Uiraúna | 1.112,4 |
| Lagoa de Dentro | 1.107,3 |

| Posto Pluviométrico | Total 01/01 - 12/08 |
|--|-------------------------------|
| Triunfo | 1.103,5 |
| Dona Inês | 1.091,3 |
| Nazarezinho | 1.085,6 |
| Joca Claudino/Santarém | 1.084,7 |
| Olho D`Água | 1.084,1 |
| São Bentinho | 1.076,6 |
| Cajazeiras/Açude Lagoa do Arroz | 1.059,3 |
| Umbuzeiro | 1.052,1 |
| Serra Redonda | 1.040,9 |
| São José de Caiana | 1.039,8 |
| Salgado de São Félix | 1.030,5 |
| Riacho dos Cavalos/Jenipapeiro dos Carreiros | 1.030,5 |
| São José do Brejo do Cruz | 1.024,7 |
| Matinhas | 1.021,5 |
| São João do Rio do Peixe/Antenor Navarro | 1.019,8 |
| Mulungu | 1.018,3 |
| Brejo do Cruz | 1.016,4 |
| Gurinhém | 1.013,1 |
| Itabaiana | 1.010,4 |
| São José de Espinharas | 1.008,6 |
| Mogeyro | 1.006,9 |

Qualquer dúvida entrar em contato com:

Monitoramento Sala de Situação
Tel. Fixo: (83) 3310-6367
Cel: (83) 98841-9918
email: gemoh@aesapb.gov.br