

## INFORME METEOROLÓGICO DIÁRIO SALA DE SITUAÇÃO

Campina Grande, 17 de agosto de 2022

### Análise

Houve um aumento na nebulosidade em praticamente em todo estado da Paraíba associado ao transporte de umidade oriunda do oceano Atlântico em direção à costa da Paraíba, trazida pelos ventos alísios de sudeste (ventos em baixos níveis da atmosfera). Com isso, são esperadas chuvas esparsas nas regiões do Agreste, Brejo e Litoral. As temperaturas máximas registradas na tarde de ontem em Areia; 26,1C, Cabaceiras; 29,2C, Campina Grande; 27,3C, João Pessoa; 31,0C, Monteiro; 29,8C, Patos; 34,1C e São Gonçalo; 33,1C e, as mínimas registradas na madrugada de hoje em Areia; 18,1C, Cabaceiras; 19,6C, Campina Grande; 18,8C, João Pessoa; 24,1C, Monteiro; 18,5C e São Gonçalo; 18,2C. Fonte: INMET e AESA).

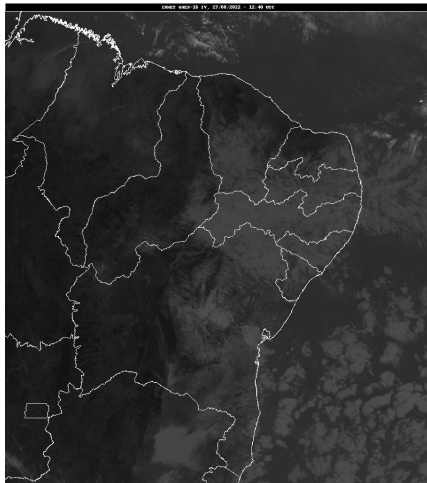

Fonte da Imagem: INMET

### Distribuição Espacial das Chuvas

No período das 07:00h do dia 16/08/2022 às 07:00h do dia 17/08/2022, foram informadas precipitações em 22 dos 242 postos pluviométricos monitorados pela AESA. A maior precipitação foi observada em Sumé : 2,6 mm.

PRECIPITAÇÃO MÁXIMA DOS MUNICÍPIOS/POSTOS NO DIA 17/08/2022

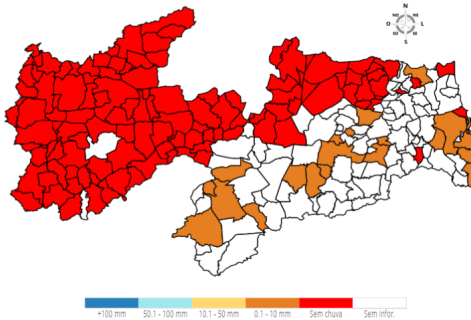

### Chuvas Acumuladas do Dia (mm) - 17/08

Posto Pluviométrico	Total 17/08
Sumé	2,6
Amparo	2,1
Pitimbu	1,6
Cabaceiras	1,4
Campina Grande/EMBRAPA	1,2

Posto Pluviométrico	Total 17/08
São José dos Cordeiros	1,2
João Pessoa/DFAARA	1,0
Areia	1,0
São Sebastião de Lagoa de Roça	1,0
Congo	1,0
Monteiro/EMBRAPA	0,8
Ingá	0,7
Juarez Távora	0,6
Caturité/Fazenda Campo de Emas	0,5
Boqueirão/Açude Boqueirão	0,5
Puxinanã	0,4
Santa Rita	0,3
Cabedelo/EMATER	0,3
Cruz do Espírito Santo	0,3
Cabedelo	0,2
Jacaraú	0,2
Conde	0,1

### Chuvas Acumuladas no Mês (mm) - 01/08 - 17/08

(Valores acumulados acima de 50,00mm)

Posto Pluviométrico	Total 01/08 - 17/08
São Domingos	137,8
São Bentinho	134,1
Cajazeirinhas	124,0
Bernardino Batista	121,8
Pitimbu	119,9
Aparecida	119,1
Caaporã	108,2
Condado	105,5
Coremas/Açude Coremas	102,6
Emas	100,6
Vieirópolis	98,3
Conde	97,9
Conde/Açude Gramame Mamuaba	96,3
Uiraúna	96,0
Alhandra	90,7
João Pessoa/DFAARA	90,2
Joca Claudino/Santarém	86,2
Imaculada	86,0
Poço de José de Moura	85,8

Posto Pluviométrico	Total 01/08 - 17/08
Catingueira	85,4
Sousa	81,9
Baía da Traição	79,9
Pilões	78,2
Serraria	77,4
Serra da Raiz	74,2
Poço Dantas	72,0
João Pessoa/CEDRES	69,3
Santa Cruz	69,1
Cuitegi	68,6
São João do Rio do Peixe/Antenor Navarro	68,3
Cabedelo/EMATER	67,7
Guarabira	66,7
Pilõezinhos	66,3
Lastro	65,2
Pirpirituba	64,5
Sertãozinho	63,5
Campina Grande/EMBRAPA	62,7
Malta	61,6
Santa Rita	60,7
Araçagi	59,4
Lucena	59,1
Alagoa Grande	58,5
Pilar	58,4
Alagoinha	58,2
Cabedelo	56,6
Pombal	55,9
Cruz do Espírito Santo	55,6
Lagoa	53,6
Bayeux	53,6
Brejo dos Santos	53,5
Itapororoca	53,2
Borborema	52,3
Quixaba	51,7
Cacimba de Dentro	51,2
Bom Sucesso	50,4

**Chuvas Acumuladas no Ano (mm) - 01/01 - 17/08**

(Valores acumulados acima de 1.000,00mm)

Posto Pluviométrico	Total 01/01 - 17/08
João Pessoa/DFAARA	2.389,0
Lucena	2.167,8

Posto Pluviométrico	Total 01/01 - 17/08
Cabedelo/EMATER	2.140,5
Conde	2.097,9
Alhandra	2.097,3
Cabedelo	2.093,0
João Pessoa/CEDRES	2.064,4
Bayeux	2.043,6
João Pessoa/Mares	2.006,5
Caaporã	1.984,9
Conde/Açude Gramame Mamuaba	1.934,6
Marcação	1.932,5
Pitimbu	1.891,6
Santa Rita	1.868,0
Rio Tinto	1.846,8
João Pessoa/Mangabeira	1.843,3
Baía da Traição	1.832,0
Bananeiras	1.830,0
Mamanguape/ASPLAN	1.824,8
Mataraca	1.693,4
Mamanguape	1.686,1
Pedro Régis	1.664,3
Pilõezinhos	1.644,9
Jacaraú	1.590,2
Borborema	1.583,8
Areia	1.564,4
Cruz do Espírito Santo	1.526,7
Serra da Raiz	1.502,8
Capim	1.489,5
Pilões	1.484,6
Serraria	1.444,2
Pirpirituba	1.443,6
Curral de Cima	1.425,3
Solânea	1.399,2
Cajazeiras	1.398,6
Natuba	1.390,3
Logradouro	1.363,8
Guarabira	1.354,8
Itapororoca	1.336,5
Caiçara	1.332,7
Cachoeira dos Índios	1.324,5
Sertãozinho	1.320,7
Cuité de Mamanguape	1.318,7
Cuitegi	1.318,4
Sapé	1.310,6

Posto Pluviométrico	Total 01/01 - 17/08
Pedras de Fogo	1.310,2
Araçagi	1.285,4
Mari	1.269,9
Catolé do Rocha/Escola Técnica	1.258,1
Catingueira	1.249,2
Belém	1.248,9
Riachão do Poço	1.233,9
Alagoa Grande	1.217,8
Pilar	1.215,6
Duas Estradas	1.203,3
Fagundes	1.202,3
Bernardino Batista	1.184,3
Diamante	1.180,2
Alagoinha	1.169,8
São Miguel de Taipu	1.157,4
Caldas Brandão	1.154,4
Igaracy	1.153,5
Bom Jesus	1.147,9
Aguiar	1.127,1
Lagoa Seca	1.123,3
Alagoa Nova	1.118,4
Sobrado	1.116,0
Marizópolis	1.113,1
Cajazeirinhas	1.113,0
Uiraúna	1.112,4
Lagoa de Dentro	1.107,3
Triunfo	1.103,5
Dona Inês	1.091,3
Nazarezinho	1.085,6
Joca Claudino/Santarém	1.084,7
Olho D'Água	1.084,1
São Bentinho	1.076,6
Cajazeiras/Açude Lagoa do Arroz	1.059,3
Umbuzeiro	1.052,1
Serra Redonda	1.040,9
São José de Caiana	1.039,8
Matinhas	1.034,7
Salgado de São Félix	1.030,5
Riacho dos Cavalos/Jenipapeiro dos Carreiros	1.030,5
São José do Brejo do Cruz	1.024,7
São João do Rio do Peixe/Atenor Navarro	1.019,8
Mulungu	1.018,3
Brejo do Cruz	1.016,4

Posto Pluviométrico	Total 01/01 - 17/08
Gurinhém	1.013,1
Itabaiana	1.010,4
São José de Espinharas	1.008,6
Mogeiro	1.006,9

**Qualquer dúvida entrar em contato com:**

Monitoramento Sala de Situação  
Tel. Fixo: (83) 3310-6367  
Cel: (83) 98841-9918  
email: gemoh@aes.pb.gov.br